News of sky

SEPTEMBER 2016 ISSUE 211 YEARS 17 7 TL - 2.5 €

GÖKYÜZÜ HABERCİ



Dünyanın en ilginç havuzları

Amazing pools in the world

17. yıl Gökyüzü Haberci

LOOK GOOD WHEN LANDING.
TRAVEL HAPPY
atü DUTY FREE



NEW YORK, 2016



MICHAEL
MICHAEL KORS

İçindekiler

CONTENTS

› 10

Türkiye Havayolları, İTÜ ve Boeing Master Programı İkinci Mezunlarını Verdi

Turkish Airlines, ITU and Boeing Master's Program Delivers Second Graduates

› 12

BTA'dan yepyeni bir konsept: Flavour Market

Brand-New Concept from BTA: Flavour Market

› 15

TAV, Küba'da iki havalimanı için masaya oturuyor

TAV in exclusive talks for two airports in Cuba

› 37

Milas-Bodrum'dan Ural Havayolları'nın Moskova uçuşları başladı

Milas-Bodrum Airport starts to host Moscow flights of Ural Airlines





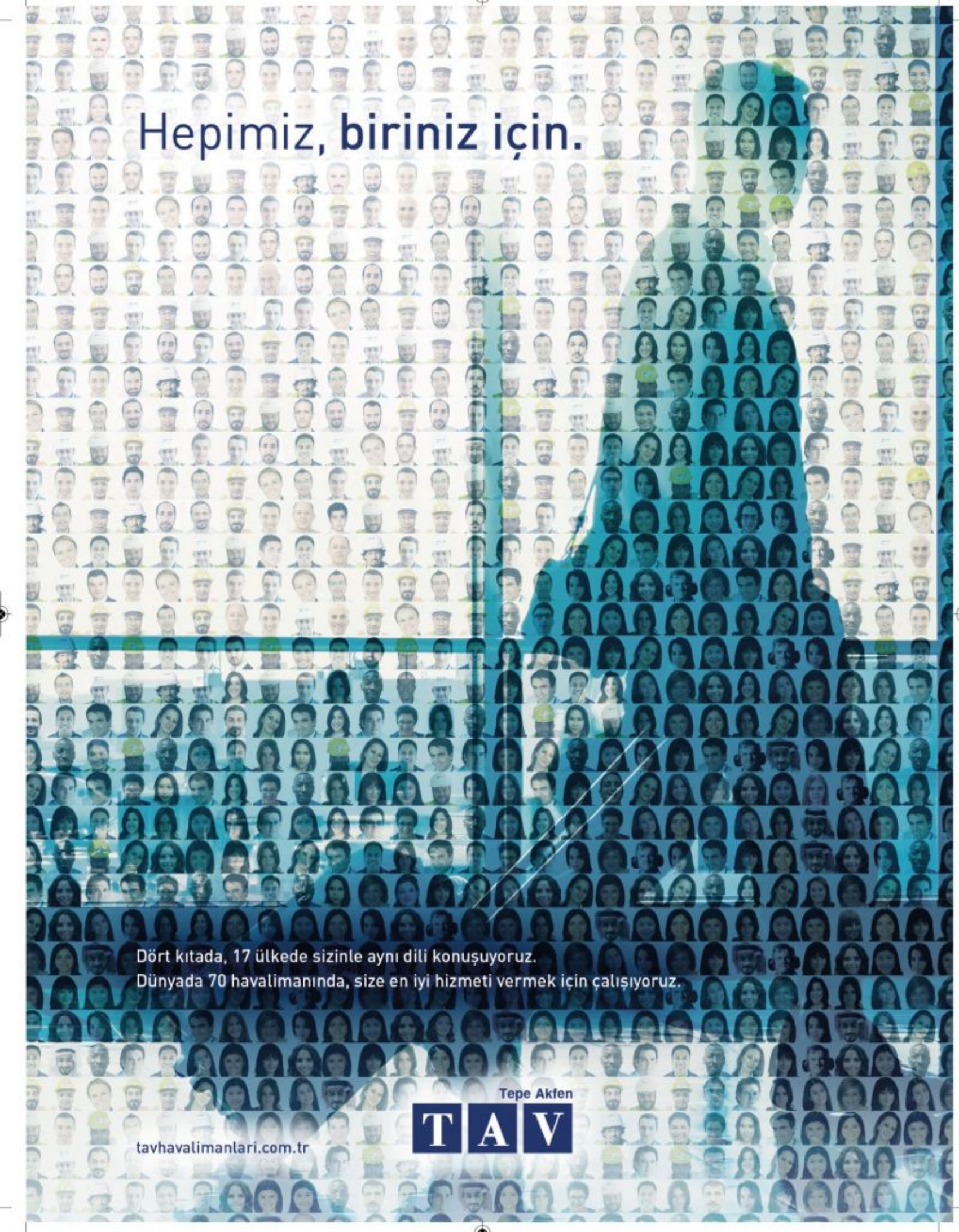
Hepimiz, biriniz için.
Dört kıtada, 17 ülkede sizinle aynı dili konuşuyoruz.
Dünyada 70 havalimanında, size en iyi hizmeti vermek için çalışıyoruz.
Tepe Akfen
TAV
tavhavalimanlari.com.tr



› 50

Muhteşem Brezilya doğasında bir tatil

Vacation in the beautiful Brazilian nature

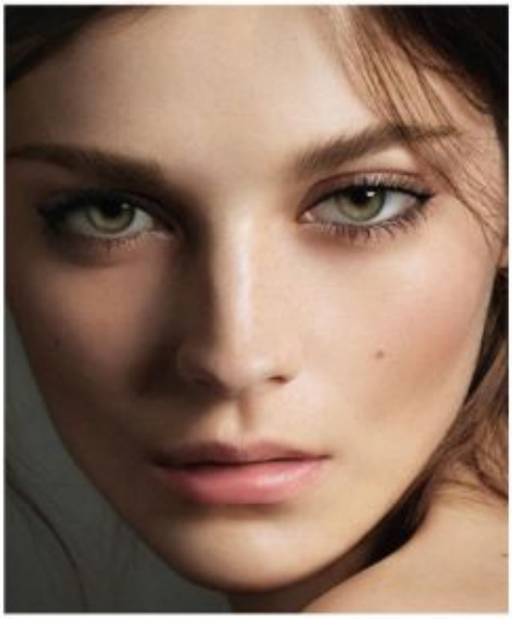

› 60

Burberry maskara ile kedi gibi gözlere sahip olun

Get cat-like eyes with Burberry's Cat Lashes Mascara



FENDI 64



66

Deep Euphoria Calvin Klein

Gökyüzü Haberci

News of sky

MANAGEMENT/YÖNETİM

Yusuf ZENGİN
Mars Yayıncılık Adına Sahibi
Publisher on behalf of Mars Yayıncılık

Derya Zengin Ergün
Kurumsal İletişim Başkanı
Senior Vice President Corporate Comminicate

Deniz Bursalı
Yayın Koordinatörü (Sorumlu) Yazı işleri Müdürü
Editorial Coordinator

Mars Yayıncılık Reklam Ve Halkla İlişkiler

Atatürk Havalimanı Dışhatlar Terminali Gidiş
Katı AL 3630 Yeşilköy-İSTANBUL
Tel: 0212 465 44 20 Fax: 0212 465 44 19
www.gokyuzuhaberci.com

PURLICATION MANAGEMENT
YAYIN YÖNETMENİ

Türker Altun
Grup Koordinatörü/ Coordinator
Selçuk Güzenge
Yayın Koordinatörü/Editorial Coordinator
Cihat Aldemir
Editoryal Koordinatör/Editorial Coordinator

Editors-Desing
Hanzade Osmanoğlu (İngilizce/English),
Alişirin Gültekin (Fotoğraf/Photo),
Ergün Zar (Rodaksiyon/Copydesk),
Celal Uçan,
İbrahim Ergin

Temsilci-Representative
Frankfurt: İzzet Aygün
Hollanda: Turhan Poyraz
ABD: Kemal Topuz

BASKI
Milsan Basın AŞ
0212 471 71 50

THE MEETING POINT OF LIFE & SHOPPING

AXIS ISTANBUL SHOPPING CENTER

With its popular brands, entertaining activities, exclusive cafes & restaurants; your new meeting point Axis Istanbul Shopping Center is next to you.



HAYAT ve SURYAPI ortak projesidir.

ECE Türkiye

AXIS İSTANBUL
OFİS & ALIŞVERİŞ MERKEZİ

Located at the intersection of E-5 highway and Vatan Caddesi (avenue) next to Bayrampaşa Metro Station and Demirkapı Tramway Station.

DÜNYANIN EN GENİŞ KÖPRÜSÜ YAVUZ SULTAN SELİM KÖPRÜSÜ AÇILDI

World's largest drawbridge: Yavuz Sultan Selim Bridge



DERYA ZENGİN ERGÜN

İstanbul'un iki yakası Yavuz Sultan Selim Köprüsü'yle üçüncü kez birleşti. Köprü, Cumhurbaşkanı Recep Tayyip Erdoğan, TBMM Başkanı İsmail Kahraman, Başbakan Binali Yıldırım ve çok sayıda dünya liderinin katılımıyla hizmete açıldı.

10 Şeritten Oluşacak

59 metrelik genişliğiyle dünyanın en geniş köprüsü unvanını alacak olan 3. Köprü 8 şerit karayolu 2 şerit demiryolu olarak toplam 10 şeritten oluşuyor. Deniz üzerindeki uzunluğu bin 408 metre toplam uzunluğu ise 2 bin 164 metre olan Yavuz Sultan Selim Köprüsü'nün toplam maliyeti 4,5 milyar liraya ulaştı. Yavuz Sultan Selim Köprüsü, kule yüksekliği ve ara açıklığıyla da dünyanın en büyüğü unvanını alacak. Köprüden geçiş ücreti otomobiller için 3 dolar+KDV olacak.

Köprüye Nasıl Ulaşılır?

Yavuz Sultan Selim Köprüsü'ne en yakın katılımlar ise Avrupa yakasında Uskumruköy, Anadolu yakasında ise Riva kavşağında bulunuyor. Sürücüler buradan otoyola katılarak köprüye kısa sürede ulaşabilecekler. Bunların dışında Anadolu yakasında Reşadiye kavşağı, Çamlık kavşağı, Paşaköy kavşağı ve Sancaktepe bağlantı yolu; Avrupa yakasında Odayeri kavşağı ve Mahmutbey kavşağını kullanacak sürücüler, otoyola giriş ve çıkış yapabilecekler.

257 Kilometrelik İkinci Etap 2018 Yılı Sonunda Açılacak

Projede, Marmaray ve İstanbul Metrosu ile entegre edilecek raylı sistemle Atatürk Havalimanı, Sabiha Gökçen Havalimanı ve 3. Havalimanı da birbirine bağlanacak. Projenin devamında 165 kilometrelik Kurtköy-Akyazı ve 88 Kilometrelik Kınalı-Odayeri otoyolları bulunuyor. Toplam uzunluğu 257 kilometrelik otoyollarda çalışmaların devam ettiği ve 2018 yılının sonunda tamamlanarak sisteme katılması bekleniyor. Bu iki otoyolun sisteme katılmasıyla Akyazı'dan otoyola giren bir araç, İstanbul'un içine hiç girmeden Kınalı kavşağına kadar gidebilecek.

The two side of Istanbul is connected for the third time with Yavuz Sultan Selim.
Bridge brought into service with the participation of President Recep Tayyip Erdoğan, President of the Assembly İsmail Kahraman, Prime Minister Binali Yıldırım and a large number of world leaders.

Composed of 10 lanes

With its width of 59 meters and 10 lanes (8 lanes highway, 2 lanes railroad) the third bridge became the largest bridge in the world. Its length over the sea is 408 meters and total length is 2164 meters. Total book value of the Yavuz Sultan Selim Bridge reaches up to 4.5 billion USD. Yavuz Sultan Selim Bridge will also be the biggest bridge in the world with its towers height and space between them. Pass fee of the bridge will be 3 USD+vat.

Access to the bridge

The nearest accesses to the Yavuz Sultan Selim Bridge in Europe side is Uskumruköy, and in Anatolian side is Riva junction. Drivers are able to enter to the highway and reach to the bridge in a short while. Apart from these Reşadiye junction, Çamlık junction, Paşaköy junction and Sancaktepe access road in Anatolian side; drivers which will use Odayeri junction and Mahmutbey junction will be able to enter to and exit from the highway.

Second Stage of 257 kilometers will be opened in the end of 2018

In the project, by the rail system integrated with Marmaray and Istanbul Metro, Atatürk Airport, Sabiha Gökçen Airport and 3rd Airport will be connected to each other. In the afterwards of the project there are highways of Kurktöy-Akyazı (165 km) and Kınalı-odayeri (88 km). The construction works of the highway in total length of 257 kilometers is going on and the project being expected to finish and added to the system in the end of 2018.

After the end of these two highways a car entering from Akyazı will be able to ride till Kınalı junction without entering in to the Istanbul city.

Köprü, Cumhurbaşkanı Recep Tayyip Erdoğan, TBMM Başkanı İsmail Kahraman, Başbakan Binali Yıldırım ve çok sayıda dünya liderinin katılımıyla hizmete açıldı.



Havada, Karada, Denizde Konfor Hep Sizinle!

Ücretsiz wi-fi'nin keyfini sürebilir, sınırsız ikramların tadını çıkarabilir, çocuklarınızı gönül rahatlığıyla çocuk oyun alanına bırakabilir, gazete ve dergilere göz atabilir, açıkhava terasımızda keyifli vakit geçirebilirsiniz.



Dilerseniz "primeclass" Lounge Card ile 1 yıl boyunca lounge hizmetlerimizden ücretsiz olarak yararlanabilir ya da "primeclass" Lounge Card Access ile 1 yıl boyunca hizmetlerimizden %70'e varan indirimlerle faydalanabilirsiniz.

İSTANBUL Atatürk Havalimanı *İç ve Dış Hatlar "primeclass" Lounge & Dış Hatlar Comfort Lounge /* ***ANKARA Esenboğa Havalimanı*** *Dış Hatlar Comfort Lounge ve İç Hatlar Anadolujet "primeclass" Lounge /* ***İZMİR Adnan Menderes Havalimanı*** *İç ve Dış Hatlar "primeclass" Lounge /* ***Milas BODRUM Havalimanı*** *İç Hatlar "primeclass" Lounge /* ***İSTANBUL İDO Yenikapı TEB*** *"primeclass" Lounge /* ***ANKARA/ ESKİŞEHİR/ KONYA Tren İstasyonu*** *Rail & Miles CIP Lounge*

www.primeclass.com.tr 444 25 75

TAV İşletme Hizmetleri A.Ş.

Türkiye Havayolları, İTÜ ve Boeing Master Programı İkinci Mezunlarını Verdi



Türk Hava Yolları, İstanbul Teknik Üniversitesi ve Boeing işbirliğinde sürdürülen "Hava Taşımacılığı Yönetimi Yüksek Lisans Programı" ikinci mezunlarını verdi.

Two-Year Master's Program was launched in 2013 with aim of supporting Turkey's future Executives to have a part on shaping the future of the aviation world.

İki yıllık yüksek lisans programı, Türkiye'nin gelecekteki havayolu liderlerinin, mesleki yeterliliklerini desteklemek amacıyla 2013 itibariyle hayata geçirildi.
Türk Hava Yolları, Boeing ve İstanbul Teknik Üniversitesi (İTÜ); birlikte hayata geçirdikleri "Hava Taşımacılığı Yönetimi Yüksek Lisans Programı"nın ikinci dönem öğrencileri olan 25 Türk Hava Yolları yönetici adayını, İTÜ Ayazağa Kampüsü'nde gerçekleştirilen törenle mezun etti.
Hava Taşımacılığı Yönetimi Yüksek Lisans Programı, 2013 yılında Türk Hava Yolları, Boeing ve İTÜ ortaklığında, ülkenin hızla büyüyen havacılık sektörüne başarıyla yön vermelerini ve küresel havacılık sektöründe etkin bir role sahip olmalarını sağlamak üzere, Türk Hava Yolları'nın gelecek vadeden yöneticilerine ve yönetici adaylarına liderlik ve yönetim becerileri kazandırmak amacıyla başlatıldı.
Program, bölgede türünün ilki olmakla birlikte, Türk Hava Yolları'nın 35 yönetici adayından oluşan ilk dönem öğrencilerini geçtiğimiz yıl mezun etti. Programın, aynı zamanda Massachusetts Institute of Technology, İngiltere'deki Cranfield Üniversitesi ve British Columbia Üniversitesi ile de akademik ortaklığı bulunuyor.
Akademik ortakların yanı sıra, Boeing Ticari Uçaklar Network ve Filo planlama grubu ile Ekonomik Analiz grubu uzmanları da program çerçevesinde eğitim veriyor.



Turkish Airlines, ITU and Boeing Master's Program Delivers Second Graduates

Turkish Airlines, *Istanbul Technical University (ITU), and Boeing today celebrated the graduation of 25 Turkish Airlines executives, who are the second graduate class students from the "M.Sc. in Air Transport Management" program with a ceremony held in ITU Ayazağa Campus. The program was launched in 2013 jointly by Boeing, ITU and Turkish Airlines, to equip the Airline's up and coming executives with the leadership and management skills required to successfully lead the country's rapidly growing aviation industry and to have an effective part on the global aviation industry.*

The master's is the first of its kind in the region and it has also academic partnerships with Massachusetts Institute of Technology in the United States, Cranfield University in the United Kingdom and the University of British Columbia in Canada.

Working with the academic partners, experts from Boeing's Commercial Airplanes' Network and Fleet planning group, as well as Economic Analysis lead and teach some of the courses for program participants.



BTA'dan yepyeni bir konsept; Flavour Market





Misafirlerini her zaman farklı ve özel konseptlerle buluşturan BTA, en yeni mekanı Flavour Market'i Milas Bodrum Havalimanı Dış Hatlar Terminali'nde hizmete açtı. Flavour Market, misafirlerine salatadan közde kahveye, lokumdan ev yapımı turşuya kadar her köşesinde keşfedilecek yeni lezzetler sunuyor.

Always bringing their guests with different and special concepts, BTA puts its new place Flavour Market into service in Bodrum Airport International Arrivals Terminal. Flavour Market offers various new tastes as salads, coffee over embers, Turkish delight, homemade pickle so and so.

Brand-New Concept from BTA: Flavour Market

BTA'nın yeni konsept mekanı Flavour Market, Milas Bodrum Havalimanı Dış Hatlar Terminali'nde hizmete açıldı. Farklı damak tatlarına hitap eden birçok seçeneği içinde barındıran mekân; kendinizi havalimanının dışında hissedeceğiniz, müdavimlik oluşturan keyifli bir ortam sunuyor. Sokak konseptinde tasarlanan mekânda, canlı ağaçlar ve çiçeklerin yanı sıra doğal taş ve ahşap kullanımı da dikkat çekiyor. Bazı yiyecek ve içeceklerin el arabalarında satıldığı Flavour Market, sokağın özgür ruhunu havalimanına yansıtıyor, misafirler her köşede yeni lezzetler keşfedebiliyor.

Flavour Market'in ızgara kısmında kasap dolabından görerek seçtiğiniz etler önünüzde pişirilirken siz de salata bölümünde kendi damak tadınıza uygun salatayı oluşturabilirsiniz. Lokum ve baklava, kadayıf, şöbiyet gibi geleneksel tatlıların yer aldığı bölümde ise damağınızı şenlendirecek lezzetlerle buluşabilirsiniz. Taze sıkılmış meyve sularını ya da köz ateşinde pişen Türk kahvesini tadabilirsiniz. Ayrıca Flavour Market'in raflarında zeytinyağı, reçel, salça gibi ürünlerle birlikte Bodrum'a özel ürünleri de bulabilirsiniz.

***The new** concept place of BTA, the Flavour Market is in service now in Bodrum Airport International Arrivals Terminal. This place harbors a lot of option which appeal to different taste buds and offers a joyous atmosphere in which you will feel yourself out of the airport and become a regular at it. Designed in a street concept, this place involves living trees and flowers and the things are made of natural stone and wood. Some of the food and drinks are sold in wheelbarrows in Flavour Market; and this reflects the free soul of the street to the airport, guests can explore new tastes in every corner of the place.*

In the grille corner of the Flavour Market you have the chance to choose which meat product you wish and while these are cooked you can arrange your own salad in the salads corner. You can experience traditional tastes like Turkish delight and baklava, dessert, şöbiyet in the special corner. Besides you can find special Bodrum products as olive oil, jam, gravy etc. in the racks of the Flavour Market.


MÜKEMMEL
BİR
HİZMET
İÇİN
DOĞRU
TERCİH!
Bugün, dünyanın en değerli ulaşım aracı olan uçaklara sahip 200'ün üzerinde saygın havayolu şirketi, yer hizmetlerini yine aynı disiplin ve tecrübeye sahip Havaş'tan alarak, hizmet kalitesini mükemmele taşıyor. Tıpkı 4 ülkede, 32 havalimanında olduğu gibi...
TÜRKİYE | LETONYA | ALMANYA | SUUDİ ARABİSTAN
Havaş
www.havas.net

İGA Havalimanı İşletmesi A.Ş'nin İcra Kurulu Başkanı Hüseyin Keskin Oldu

Havacılık sektöründe birbirinden önemli projelere imza atan Hüseyin Keskin, İGA Havalimanı İşletmesi A.Ş.'nin İcra Kurulu Başkanlığı'na getirildi.

Hüseyin Keskin took office as CEO in IGA Airport Management Inc.

Carried out many important projects in aviation industry, Hüseyin Keskin appointed as CEO of IGA Airport Management Inc.



İstanbul Yeni Havalimanı'nın inşaatını gerçekleştirmek ve 25 yıl boyunca işletmesini yapmak üzere kurulan İGA Havalimanı İşletmesi A.Ş.'nin İcra Kurulu Başkanı, havacılık sektörünün deneyimli ismi Hüseyin Keskin oldu. 8 Ağustos itibari ile göreve başlayan Hüseyin Keskin, havacılık sektöründe önemli projelerde yer aldı.

Türk Hava Yolları'nda Yer İşletme Başkanı olarak çalışan ve Türkiye'nin en büyük yer işletme şirketi TGS'de Kurucu Genel Müdürlük yapan Keskin, İGA Havalimanına atanmadan önce sırası ile; TAV Park Genel Müdürlüğü, İDO Genel Sekreteri, TAV Havalimanları Holding İcra Kurulu'nun Havacılık ve Yer İşletmeden sorumlu danışmanlığı görevlerinde bulundu. Hüseyin Keskin, TAV'ın yapımını gerçekleştirdiği Medine Havalimanı projesinde yönetim adına görev yaparak, Havalimanı İşletmesininin hayata geçirilmesine katkı sağladı.

Pertevniyal Lisesi'ni bitirdikten sonra Boğaziçi Üniversitesi Matematik Bölümünde lisans eğitimini tamamlayan Keskin, Marmara Üniversitesi İşletme Bölümü'nde Yüksek Lisans yaptı. Yine aynı üniversitede finansman alanında doktora çalışmalarına devam etmektedir.

Hüseyin Keskin, *an experienced person of the aviation sector, became the new CEO of IGA Airport Management Inc., which established to construct the Istanbul New Airport and operate it for the next 25 years. Came into office by 8 August, Hüseyin Keskin took part in important projects in aviation sector.*

Worked as Ground Operation Manager in Turkish Airlines and Founding General Manager in TGS, the biggest ground operation companies in Türkiye, Keskin was chronologically on duty in TAV Park General Management, IDO General Secretary, consultancy of aviation and ground operations in Executive Board of TAV Airports Holding before assigned to IGA Airport. Hüseyin Keskin contributed to carry the airport operation into effect by taking charge in Medina Airport project of TAV, in behalf of the management.

After graduating from Pertevniyal High School, Keskin completed his undergraduate education in Boğaziçi University Mathematics Department and took master degree in Marmara University Department of Business. He is continuing his doctorate study in the financing field in the same university.

TAV, Küba'da iki havalimanı için masaya oturuyor

TAV in exclusive talks for two airports in Cuba

TAV Havalimanları, Groupe ADP ve Bouygues Batiment International'den oluşan konsorsiyum, Küba'da başkent Havana'da yer alan Jose Marti Uluslararası Havalimanı'nın geliştirilmesini ve işletmesini kapsayan proje için görüşmelere davet edildi.
TAV Havalimanları İcra Kurulu Başkanı Sani Şener "TAV olarak ürün ve hizmetlerimiz tüm dünyada 17 ülkede 70 havalimanında yer alıyor. Dünyanın her yerinde iş yapabilecek finansal ve operasyonel yetkinliğe sahibiz ve fırsatları değerlendiriyoruz. Yaklaşık bir yıldır takibimizde olan iki havalimanının geliştirilmesi ve işletmesi için, Fransız ortağımız ADP ve Küba'da önemli inşaat projelerine imza atmış olan BBI ile birlikte münhasıran görüşmelere başlamak üzere davet aldık. Havana Jose Marti Havalimanı'nın yenilenmesi, geliştirilmesi ve işletmesiyle ülkenin batısında yer alan San Antonio de los Banos havalimanın geliştirilmesi için görüşmeler yürüteceğiz. Şu an yılda yaklaşık 5 milyon yolcuya hizmet veren Havana Havalimanı'nın kapasitesinin 2020'de 10 milyonun üzerine çıkarılması hedefleniyor" dedi.
ABD'nin Florida kıyılarından sadece 150 kilometre uzaklıkta bulunan 11 milyon nüfuslu Küba, 2 milyondan fazla göçmeniyle ABD'de büyük bir diasporaya sahip.
Ülkeyi 2015'te önceki yıla göre yüzde 17,4 artışla 3 milyon 520 bin turist ziyaret etti. ABD'den gelen turistlerin sayısıysa yüzde 77 artışla 166 bine ulaştı.
Artan temaslarla neticesinde hafifleyen ambargo sayesinde Eylül 2016'dan itibaren ABD'den Küba'ya tarifeli seferlerin başlamasına izin verildi. İlk aşamada altı Amerikan havayolu firması, haftada 310 adet tarifeli uçuşa başlayacak.



Kübalı yetkililer, TAV Havalimanları'nın içinde yer aldığı konsorsiyumla Havana Havalimanı'nın geliştirilmesi ve işletmesi için görüşmelere başlanacağını açıkladı. Proje, San Antonio de los Banos havalimanının geliştirilmesini de kapsıyor.

The Cuban authorities announced that the negotiations are about to start with the consortium including TAV Airports, for the management and expansion of Havana Airport. The project also comprises the development of San Antonio de los Banos airport.

The consortium having the members TAV Airports, Groupe ADP and Bouygues Batiment have been invited for negotiations for the project to modernize and operate José Marti International Airport at Havana, capital of Cuba.
TAV Airports CEO & President Sani Şener stated: "TAV is operational at 70 airports in 17 countries thanks to its products and services. TAV is capable of achieving all projects worldwide in terms of financial and operational aspects and seizes the opportunities Having formed a joint venture with its French partner ADP and BBI, a large construction company that has completed major construction projects in Cuba, TAV and its partners have been exclusively invited to start negotiations for the extension and operation of two airports, which have been pursued for approximately a year. The negotiations on the renovation, expansion works and operation of Havana José Marti International Airport and expansion works of San Antonio de los Baños, which is located on the west side of the country, continue. Providing service to approximately 5 million passengers per annum, Havana Airport is expected to increase its capacity to more than 10 million in 2020."
Cuba is only 150 km. far away from Florida, USA having a population of 11 million. With more than 2 million immigrants, there is a huge Cuban diaspora population in the United States.
Cuba is visited by 3 million 520 thousand tourists in 2015 by 17.4% increase with comparison of the previous year. The tourists coming from USA reached to 166 thousand by 77% increase.
The U.S. trade embargo on Cuba has been softened as a result of the concerned political contacts and discussions and scheduled flights are planned to be launched from USA to Cuba as of September 2016. Six American airline companies will make 310 scheduled flights per week at the first stage.



BTA'ya Cenevre'den büyük ödül

BTA Awarded from Geneva

BTA'nın Anadolu mutfağının kültür mirasını korumak ve yaşatmak üzere geliştirdiği restoran ve mağaza konsepti Tadında Anadolu, The Moodie Report tarafından Cenevre'de düzenlenen Airport Food&Beverage (FAB) Conference&Awards 2016'da ödüle layık görüldü.

A restaurant and store consept Tadında Anadolu, which is developed by BTA to protect and maintain the cultural heritage of Anatolian cuisine, is granted an award in Airport Food&Beverage (FAB) Conference&Awards 2016 held in Geneva by The Moodie Report.

TAV Havalimanları'nın iştiraki BTA'nın Anadolu'nun geleneksel ürün ve lezzetlerini geleceğe taşımak amacıyla oluşturduğu Tadında Anadolu, başarılarına bir yenisini daha ekledi. Seyahat perakendeciliği alanında dünya çapındaki en önemli yayınlardan biri olan The Moodie Report tarafından düzenlenen Airport Food&Beverage (FAB) Conference&Awards 2016'da İstanbul Atatürk Havalimanı'nda hizmet veren Tadında Anadolu restoranı, "yerel kimliği en iyi yansıtan konsept" (Airport Food&Beverage Offer Best Reflecting 'Sense of Place') kategorisinde ödüle layık görüldü. Ödül, İsviçre Cenevre'deki Intercontinental Hotel'de gerçekleştirilen törenle verildi.

BTA İcra Kurulu Başkanı Sadettin Cesur "BTA olarak 8 ülkede, 16 havalimanında yaklaşık 300 noktada her gün yüzbine yakın misafirimize yiyecek-içecek hizmeti sunuyoruz. Misafirlerimizin ihtiyaçlarını ve beklentilerini yakından izleyerek inovatif bir yaklaşımla yeni konseptler oluşturuyoruz. Bu çalışmalarımızın bir sonucu olarak Anadolu'nun kültürel zenginliğini yansıtan yerel lezzetleri ve ürünleri sıcak bir atmosferde misafirlerimizle buluşturan Tadında Anadolu'nun ödüllendirilmesinden dolayı büyük mutluluk duyuyoruz. Tadında Anadolu'da üreticilerimizi desteklerken, asırlara dayanan Anadolu mutfağının canlandırılmasına ve tanınmasına katkı sunmak üzere çalışıyoruz" dedi.



***Tadında Anadolu** which is established by BTA, a TAV Airports participation, in an attempt to bring Anatolian products and tastes to future, adds a new one to its successfull history. One of the most important travel retailing field's worldwide known publication, The moodie Report's Airport Food&Beverage (FAB) Conference&Awards 2016 awarded Tadında Anadolu restaurant which is giving service in Istanbul Atatürk Airport in the category of Airport Food&Beverage Offer Best Reflecting 'Sense of Place'. Award is given in a ceremony held in Intercontinental Otel in Geneva, Switzerland.*

BTA Executive President Sadettin Cesur said: "As BTA we offer food and beverage service each day to our almost one hundred thousand guests in 300 point in 16 airports and 16 countries. We are forming new concepts with innavative approach by following needs and expectations of our guests. As a result of these works we are very happy that Tadında Anadolu has been awarded by offering the tastes and products of Anatolian culture to our guests in a hot environment. We are supporting our suppliers and try our best to revive and introduce the historic Anatolian cuisine."



WORLDWIDE WELCOME

Havalimanı işletmeleri ve yolcu hizmetlerinde bir dünya markası olan, TAV İşletme Hizmetleri'nin gücüyle 100'den fazla havalimanında size karşılama ve uğurlama hizmetleri sunuyor; dünyanın dört bir yanında, sizi evinizdeymiş gibi hissettirmek için çalışıyoruz.

Dünya çapındaki havalimanlarında özel asistanlı karşılama & uğurlama	Tüm uçuş ve güvenlik işlemlerinde özel asistanlık hizmeti	Tüm güvenlik noktalarından hızlı geçiş hizmeti	Porter hizmeti	Özel yolcu salonlarına giriş ayrıcalığı

www.AirportEasy.com
world wide welcome

Hizmetler; terminal, şehir ve ülkelere göre farklılık gösterebilir.

Emirates'in Yeni Rotaları "Yangon ve Hanoi" Oldu



Emirates Havayolu, Myanmar'ın ticaret merkezi Yangon ve Vietnam'ın başkenti Hanoi'yi yeni destinasyonları olarak belirledi. Emirates'in bu iki yeni seferi 3 Ağustos'ta başladı.

İnsanları ve şehirleri birbirine bağlayan Emirates Havayolu, Güneydoğu Asya'daki hizmetlerini artırarak, Dubai'den Yangon'a (RGN) ve Hanoi'ye (HAN) günlük uçuşlarına başladı. Boeing 777-300ER ile gerçekleştirilen bu iki yeni hizmet Emirates'in uçuş ağını Güneydoğu Asya'da yedi ülkede 12 şehre çıkarırken aynı zamanda Hanoi ve Yangon'dan Dubai'ye ve üzerinden seyahat edecek yolculara daha fazla bağlantı noktası ve kolaylık sunuyor.

Emirates'in Myanmar'daki ilk uçuş noktası olan Yangon, Güneydoğu Asya'nın en hızlı büyüyen ekonomilerinden biri. Myanmar'ın en büyük şehri ve en önemli ticaret merkezi olan Yangon, ülkenin GSYH'sinin beşte birini gerçekleştiriyor. Antik Asya'nın nadir rastlanan dokusunun fark edildiği bu geç keşfedilmiş ülkeye şehrin turizme açılmasından bu yana gelen yabancı turist sayısında ciddi bir artış yaşandı.

Öte yandan, Vietnam'ın başkenti ve bin yılı aşkın süredir zengin kültürel mirası ile önemli bir destinasyon olan Hanoi, 2012'de Ho Chi Minh şehrine başlatılan uçuşlardan sonra Emirates'in ülkedeki ikinci uçuş noktası oldu.

Emirates Uzak Doğu Ticari Operasyonlar Kıdemli Başkan Yardımcısı Badr Abbas, havayolunun bazı üst düzey yöneticileri ile birlikte ilk uçuşa katıldı. Uçakta ayrıca, BAE, Körfez Ülkeleri ve Avrupa iş dünyasının saygın liderleri ile medya mensupları da bulunuyordu. Uçak, Yangon ve Hanoi'de geleneksel su takı gösterisi ile karşılandı.

SkyTrax tarafından 2016'da Dünyanın En İyi Havayolu ödülüne layık görülen Emirates, müşterilerine global ağında 81 ülkede 154 noktadan oluşan geniş uçuş yelpazesi ile benzersiz bir uçak içi ikram ve hizmeti sunuyor. Emirates'in Boeing 777-300ER uçağı ile seyahat eden yolcular bir yandan havayolunun ödüllü uçak içi eğlence sistemi ice sayesinde 2.500'e varan kanal aracılığıyla son çıkan filmler, TV programları ve müziğin tadını çıkarırken diğer yandan Emirates'in çok uluslu kabin ekibi tarafından servis edilen özel olarak hazırlanmış gurme mutfağını da deneyimleyebiliyorlar. Tüm Emirates uçuşlarında olduğu gibi Yangon ve Hanoi'ye seyahat eden yolcular da Emirates'in cömert bagaj hakkından, Economy Class'ta 35kg, Business Class'ta 40kg ve First Class'ta 50kg olarak faydalanabiliyorlar.

Yangon ve Hanoi uçuşları, EK388 sefer sayılı uçuş ile her gün 03.30'da Dubai'den başlıyor ve 11.40'da Yangon Uluslararası Havaalanı'nda son buluyor. Ardından saat 13.00'de Yangon'dan havalanan uçak 15.30'da Hanoi Noi Bai Uluslararası Havaalanı'na iniş yapıyor. Dönüş uçuşu ise, EK389 sefer sayılı uçuş ile 22.50'de Hanoi'den başlıyor ve ertesi gün 00.20'de Yangon'da son buluyor. Ardından saat 01.50'de Yangon'dan havalanan uçak, 05.05'de Dubai Uluslararası Havaalanı'na iniş yapıyor.







Emirates' new routes Yangon and Hanoi

Emirates Airlines launched a daily service from Dubai to Yangon (RGN) in Myanmar and Hanoi (HAN) in Vietnam, starting from August 3, 2016.



Utilising a Boeing 777-300ER *aircraft in a three-class configuration, this new route will strengthen Emirates' network of destinations in Southeast Asia, offer a new flight option to passengers travelling between Hanoi and Yangon, and open up new connections for Myanmese and Vietnamese travellers to access Emirates' global network. This new service will expand the airline's network in Southeast Asia to 12 cities in seven countries when it comes online in August.*

Yangon, the first destination within Myanmar to be served by Emirates, is one of the fastest growing economies in Southeast Asia. As the country's largest city and the most important commercial centre, Yangon contributes approximately one fifth to the country's GDP. The previously undiscovered country offers visitors a rare glimpse of ancient Asia, and since the opening up of tourism, has witnessed an increase in foreign tourist arrivals.

Meanwhile, Hanoi, the capital of Vietnam and also a destination with rich culture and heritage for over a thousand years, becomes Emirates' second gateway within the country following the launch of services to Ho Chi Minh City in 2012.

Badr Abbas, Emirates' Senior Vice President, Commercial Operations Far East, was on board the inaugural flight with a number of senior executives of the airline. They were joined by a VIP delegation that included prominent business leaders as well as media from the UAE, GCC and Europe. The aircraft was greeted in Yangon and Hanoi by traditional water cannon salutes upon arrival.

As the World's Best Airline 2016 awarded by SkyTrax, Emirates provides its customers with a wide range of choices across its global network of 154 destinations in 82 countries and territories together with exceptional onboard offerings and services. Passengers who travel on Emirates' Boeing 777-300ER will be able to enjoy the airline's award-winning ice system with up to 2,500 channels of the latest movies, TV shows and music from around the world and specially created gourmet cuisine served by Emirates' multi-lingual cabin crew. As with all Emirates flights, passengers travelling on the Yangon and Hanoi service will be able to take advantage of the generous Emirates baggage allowance of up to 35kg in Economy Class, and 40kg in Business Class, and 50 kg in First Class.

Flights to Yangon and Hanoi will depart daily from Dubai as EK388 at 03:30hrs arriving at Yangon International Airport at 11:40hrs. The service will then depart from Yangon at 13:00hrs and arrive at Hanoi's Noi Bai International Airport at 15:30hrs. The return flight, EK389 will depart Hanoi at 22:50hrs, arriving at Yangon at 00:20hrs the next day. The service will then depart from Yangon at 01:50hrs and arrive at Dubai International Airport at 05:05hrs.

GEREKSİZ KONUŞMALAR

Unnecessary Talks



ÇETİN ÖZBEY

Şu anda en çok ihtiyaç duyduğumuz şey, geçmişin üzerine bir tülbent örtüp, ülkemize yayılmış olan öldürücü virüsün bünyeden temizlenmesi. Şu an için eskiye dönmenin her fırsatta onu tekrar yaşamanın bize bir faydası olmayacağı açık. Önce orman yangınını tam olarak söndürmek, soğutma operasyonunu yapmak ve ormanın yeniden alevlenmesi ihtimalini ortadan kaldırmak gerek.
Şimdi dönelim realiteye. Orman yangınını ateşleyen tüm ülke tarafından biliniyor. Yangının ilk etapta söndürülmesi ve yayılmaması için millet el ele verdi" Bu ormanın yok olmasının ülke için ne denli büyük bir tehlike olduğunun Türk halkı bilincinde. Ve de yangını çıkartan topluluktan ve başındaki insandan millet nefret ediyor. Başka bir deyişle Türk Milleti bu yangının söndürülememesi halinde ülkenin neler yaşayacağının bilincinde. Türk Halkının, bu sabotajcılara karşı duyduğu nefret en tepe noktada. Daha yukarısı yok.
Şimdi genelde toplumsal barışa kucak açıyoruz. Halkın her kesiminde bu özlem var. Bazılarımız ise, bu gün başarılı olabilmek için geçmişin üzerine örtme mecburiyetinde olduğumuz tülbent'i ha babam açmak, açamazsa da kenardan aralamak için çaba sarf ediyor.
Beş altı sene önce bir kitap okumuştum. Adı konuştukça batıyoruz. Her döneme uygun bir anlatım. Özellikle de için de yaşadığımız bu sürece. O dönemde kitabı bir yazıma konu yaptığımı da hatırlıyorum.
Bu gün Gazetelerde bir haber okudum. Yetkili ve etkililerden biri gazetecilerle konuşacak başka konu kalmamış gibi " 7000 istihbarat elemanının 6 bin 500'ü Fetö'cü çıktı diye başlayıp bu yetmiyormuş gibi " 81 ilin Emniyet Müdüründen 74 adedi, Daire Başkanlarının da tamamı bunlardandı. Hepsini görevden uzaklaştırdık" sözleri ile devam etmiş açıklamasına. Resmi bir ağızdan çıkınca çok daha fazla korkutucu bir bilgi.
Malumun ilanı mı derler bilmiyorum, işte o hesap. Ama adetler korkunç. Yanılmıyorsam okuduğum o kitapta veya başka bir yazıda bir paragraf vardı. O tarihte bunun sayın etkili ve yetkili büyüğümüz için yazılmadığı ortada ama cuk oturuyor "Konuşmalarınıza dikkat etmezseniz, söylevleriniz içinde yer alan bazı bilgiler içinden çıkılması ve cevaplanması zor olan münasebetsiz sualler şeklinde size geri dönecektir (vb) diyordu.
Şimdi bir münasebetsiz çıkıp bu 74 adet Emniyet Müdürünün ve de Daire Başkanlarının atama evraklarının altında kimlerin imzası var diye sorsa ve de bunları oralara yerleştirerek hedefleri doğrultusunda icraat yapmalarına izin verenler kim diye sorsa nasıl cevap verebilirsiniz ki? Benim demek zor, Biziz demek daha zor. Alışılagelen diğer cevaba da kimse inanmaz. Zira ifade edilen korkunç rakamlar o mazeretin boyutunu çok fazla aştı.
Gelin bu tür gereksiz, hiç bir fayda sağlamayan konuşmaları yapmaktan vazgeçin. Sizden beklediğimiz toplumsal barışı tesis edin, Türkiye'mizi bu tümör'den kurtartarın.. İnsanlara tülbendi aralatmayın. Size güvenmek istiyoruz. Ve de Konuştukça batıyoruz isimli kitabı alıp okuyun.

Konuşmalarınıza dikkat etmezseniz, söylevleriniz içinde yer alan bazı bilgiler içinden çıkılması ve cevaplanması zor olan münasebetsiz sualler şeklinde size geri dönecektir.

Now the thing *we need much is draw a line under the past and disinfect the virus which pervaded to our country. For the present obviously it is useless to turn back and live those problems at every turn. First of all we have to put out the fire, operate the cooling annihilate the blaze risk of the forest fire.*
Now let's come back to earth. Everyone knows who did set our country to fire. People collaborated to put out the fire at first step and struggled to block it. Turkish nation knows how important is to block the fire in the country. And people hates this community and the person which leads them. In other words Turkish Nation knows well that if they hadn't put out the fire the country would go to chaos. The hatred against these saboteurs is at the highest level. It's no joke!
Now we usually embrace social peace. All of the people has a longing for this. But some of us are still trying to bring back the old useless conflicts to be successful today. At least they struggle to remind of them.
I read a book five years ago. Its name is "Talk to Sink." It fits to every age, especially to this recent period in which we live. I remember that I discussed this book in one of my articles. Lately I read a news in newspapers. As if there is no any matter to talk about, an authority said that "6.500 of 7000 of intelligence personnel was FETO member," and he continued: "74 of 81 Provincial Police Chefs and all of the Department Head was terrorists. We suspended all of them." As an official source, his statements where really frightening us.
I don't know if we can say this but number of this is formidable. If my memory serves there was a paragraph in that book. Of course this was not written for "our" authority but it fits well: "If you don't be careful while you talk, your speech may give people unnecessary data and it will comeback you inextricable and unanswerable questions."
Now if a thoughtless may show up and ask that who did confirm the appointment of those 74 Provincial Police Chefs and Department Head and who did allow them to continue making plan for their betrayal? It is hard to say it's me, even much harder to say us. And no one will believe to the usual answer. Because the numbers which are being clarified are already much more than critical for this.
Come on let's give up to talk about these unnecessary and even useless matters. We expect you to build social peace and save our Türkiye from those 'tumors'... Don't turn people to back. We want rely on you... And recommend you to buy and read this book.


BRUNO BELLINI®
UOMO
brunobellini.com

Atlasglobal Sınırları Zorluyor! Business Class Konforunda Sınırsızca Uçun



Atlasglobal pushes the limits! Fly unlimited with the Business Class comfort

Atlasglobal Havayolları, 6 ay boyunca İstanbul ve ötesine 50'ye yakın noktaya Atlasglobal Business Class konforunda sınırsızca uçuruyor. Atlasglobal yolcuları, 30 Eylül'e kadar 3.500 dolar katılım bedeli ile 01 Ekim – 15 Nisan arası sadece havalimanı vergisi ve harçlarını ödeyerek sınırsızca Business Class keyfi yaşayabiliyor.

Earn the right to unlimited domestic and internatonal Business Class flights between 1st October 2016 – 15th April 2017 by making a one-off payment of $3500 (USD) before 30th September 2016. Simply by paying flight taxes, fees and charges you can have unlimited enjoyment of the incomparable Atlasglobal Business Class experience.

Atlasglobal, daima yolcu memnuniyetini hedefleyen vizyonu çerçevesinde yolcuların daha konforlu hizmet almaları için yenilikçi projeler üretiyor ve hizmetlerini sürekli geliştiriyor. Atlasglobal'in 01 Ekim – 15 Nisan arası geçerli olacak "Sınırsız Business Class" projesi kapsamında yolcular, tek seferlik 3.500 dolar katılım bedeli ile, sadece havalimanı vergisi ve harçlarını ödeyerek sınırsızca Business Class uçabilecek; kısıtlama olmadan son müsait koltuğa kadar kampanya biletlerini alabilecek.
Sınırsız Business Class konforu için 0850 222 00 00 numaralı telefonu arayabilir, vip@atlasglb.com adresine e-posta gönderebilir ya da acentanıza başvurabilirsiniz.

***In the scope** of vision aiming the passenger satisfaction, Atlasglobal is continuously developing its services and producing innovative projects to provide more comfortable service. With the "Unlimited Business Class" service of Atlasglobal, which will be valid between October 1 – April 15, passengers will be able to fly in Business class limitlessly just paying airport tax and fee for one-off 3500 USD; they will be able to take their campaign ticket till the last available ticket.*
For the unlimited Business Class comfort you can call 0850 222 00 00; send an e-mail to vip@atlasglb.com or appeal to their agencies.



Golf Dünyasının Büyük İsimleri Bodrum'da Buluştu!

İş ve cemiyet dünyasının önemli isimleri geçtiğimiz hafta sonu düzenlenen TAV Passport Bodrum Golf Cup'ta bir araya geldi.

Important names of the business and society world meeted in the TAV Passport Bodrum Golf Cup held in August.



Leading Names of the Golf World meets in Bodrum!



Bu yıl ikincisi 20-21 Ağustos'ta düzenlenen TAV Passport Bodrum Golf Cup'ta, turnuva birincisine havalimanlarında ayrıcalığın ve konforun kartı TAV Passport Kart hediye edildi.
TAV İşletme Hizmetleri A.Ş. Genel Müdür Yardımcısı Zeynep Kaptan ise iş ve cemiyet dünyasının önde gelen isimlerinin katılım gösterdiği turnuvaya ev sahipliği yapmaktan mutluluk duyduklarını belirterek, hem Bodrum Golf Kulübü'ne, hem de katılımcılara teşekkür etti.

In the second of TAV Passport *Bodrum Golf Cup which was held in August 20-21, the winner of the tournament wast awarded with TAV Passport Card, the privilege and comfort in airports.*
TAV Operations Service Inc. Deputy Director General Zeynep Kaptan stated that they are glad to host this tournament in which important names of the business and society world attended and extended her thanks to both Bodrum Golf Club and attendees.

KULÜPLER DEPLASMAN YASAĞI KARARI UYGULANABİLİR Mİ?

Is the Away Game Ban Practicable for the Clubs?



SUAT SARI

"Beşiktaş, Fenerbahçe, Galatasaray ve Trabzonspor, Bursaspor kulüplerini ilgilendiren deplasman yasağının kaldırılması kararı, 2016/17 sezonundan itibaren geçerli olacak.

Öncelikle bu cesur karar için, Kulüpler Birliği Vakfını ve Türkiye Futbol Federasyonu'nu kutlarım

Peki bu yasağın kaldırılması ile taraftarların, buna ne derece uyum göstereceğini bekliyoruz ?

Hakikaten bu yasağın kalkması ile statlarımızda bir barış havası eser mi?

Bazı toplumsal davranışlar var ki bunun nasıl önleneceği ve neler yapılması gerektiği ancak uzmanlarınca ifade edilebilir.

Yıllarca birbirlerine statlarda, salonlarda, sosyal medyada binlerce hakaret yağdıran ve birbirini jurnal eden bu nefret dolu bir kısım seyirci topluluğu, bu karar ile barışı özümseyebilecekler mi?

Öncelikle bu kararın barış içinde uygulanabilmesi için Spor Bakanlığı, İçişleri Bakanlığı , Futbol Federasyonu ve Kulüpler Birliği'ne birçok görev düşmektedir.

Bu kurumlar sorumluluklarını belirlemeli ve aralarında görev dağılımı yapmalıdırlar.

Tüm medyada sporun, bir kardeşlik ve barış unsuru olduğu anons edilmelidir.

Taraftar grupları, kulüp başkanları nezdinde interaktif bir ortamda uyarılmalıdır !

Uygulamanın başarılı olması için kulüplere de idari ve mali sorumluluklar yüklenmelidir.

Sicili bozuk veya olay çıkartan holiganlar 3 yıl spor müsabakalarından men edilmelidir. Tekrarı halinde ömür boyu müsabakalara alınmamalıdırlar.

Taraftarlara ön eğitim, uyarılar yapılmadığı, kurumların görev tarifleri ve sorumlulukları belirlenmediği sürece, bu karar popülist bir yaklaşımdan ileri gitmez.

Unutulmamalıdır ki Ülkemiz etrafında toplumsal düzeni bozmak için her şeyi yapabilecek terör odakları vardır. Bu odaklar için spor müsabakaları en uygun alanlardır.

25 Eylül 2016 da BJK-GS derbisi oynanacak !...

Kararın uygulamasına yönelik , hiçbir girişim şu ana kadar anons edilmemiştir.

Ülkenin Güneydoğusunda Uluslararası Güçlerin "PETROL STRATEJİSİ" gereği sahneledikleri kaosun, statlarımızı uygulama alanına çevirmemesi için, bu kararın ertelenmesi gerekmektedir !...

The away game ban lifting decision which concerns Beşiktaş, Fenerbahçe, Galatasaray and Trabzonspor, Bursaspor sport clubs will be valid from 2016/17 season.

First of all I want to thank to United Clubs Foundation and Turkish Football Federation for this courageous decision.

After remove of this ban we wonder to what extent supporters will play along with the new situation.

With the remove of ban, in actually, will peace atmosphere dominate to our stadiums?

There are some social behaviors which can only be described by experts how to prevent them or what to do against them.

Will certain parts of hateful audiences which insult and denounce each other in stadiums, coliseums and social media for years, internalize the peace with this decision?

Primarily Ministry of Sports, Ministry of Interior, Football Federation and United Clubs have a lot of responsibility to implement this decision.

These institutions have to specify their responsibilities and distribute their duties.

In all media channels must announce that sports are a means of brotherhood and peace.

Supporter groups must be warned in an interactive atmosphere in the eye of club chairmen!

For the success of this application clubs also have to undertake executive and financial responsibilities.

Ex-convict or provoker hooligans must be precluded from sports competitions for 3 years. In the case of repetition this penalty must be extended for a life time.

In case of not educating supporters, not warning them, and if not identify duties and responsibilities of institutions, this decision will remain only as a populist approach.

We must always remember that there are a lot of terrorist organizations around our country. And sports competitions are best fields for this axis of evil.

In September 25, 2016 there is upcoming BJK-GS local derby!..

There is not yet any announce regarding an attempt applying this decision. The International Powers are staging a chaos in the name of "PETROL STRATEGY" in our South Eastern region.

And for the sake of our nation this decision must be delayed, at least for a while!...

Ülkenin Güneydoğusunda Uluslararası Güçlerin "PETROL STRATEJİSİ" gereği sahneledikleri kaosun, statlarımızı uygulama alanına çevirmemesi için, bu kararın ertelenmesi gerekmektedir !...

suat2509@gmail.com

THY, 15 Temmuz İstiklâl Zaferini filosundaki 8 uçak ile yaşatacak

Turkish Airlines will embalm 15 July Independence Victory with 8 airplanes

Milli havayolu,
Cumhurbaşkanımız Sn. Recep Tayyip Erdoğan önderliğinde tüm vatandaşlarımızın yekvücut hâlde elde ettiği milli irade zaferini, filosundaki uçaklarda yaşatacak.
15 Temmuz gecesi milli iradenin ülke genelindeki en yoğun mücadelelerinin verilip büyük zafer elde edilen; Beştepe, Saraçhane, Çengelköy, Kavacık, Kazan, Acıbadem, Atışalanı ve Gölbaşı semtlerinin isimleri filodaki 8 uçağa veriliyor.
Türk Hava Yolları bu girişimiyle birlikte, tarihinde birçok kez sergilediği milli değerlere olan hassasiyetini bir kez daha vurgulayarak, şerefle taşıdığı 'Türkiye'nin Milli Havayolu' unvanının gereğini yerine getirmenin gururunu yaşıyor.
Dünyanın en çok ülkesine uçan havayolu şirketi olarak; hayata geçirdiği çok sayıda yatırım faaliyeti, genişleyen filosu, elde ettiği büyüme rakamları, dünya havayolu trafiğinin merkezi olan İstanbul'daki benzersiz konumu ve kaydettiği önemli başarılarla bugün, küresel havacılık sektöründeki öncü konumu ve gücünü pekiştiren Türk Hava Yolları, tüm gayreti ile aziz milletine en iyi şekilde hizmete devam edip, ülkesinin uluslararası arenada gurur kaynağı olmayı istikrarla sürdürmeyi hedefliyor.





Türkiye'nin bayrak taşıyıcı havayolu şirketi, 15 Temmuz 2016 gecesi yaşanan hain girişim sonrasında ülke bütünlüğünün korunması adına sergilediği yaklaşımı taçlandırıyor.

Türkiye's flagship airline company, Turkish Airlines is crowning its attitude in the name of protecting the unity of country following the treacherous attempt occurred in 15 July 2016 night.





National airline company, *with airplanes in its fleet will embalm the national will victory, which is gained by courtesy of all our citizens under the leadership of our President Mr. Recep Tayyip Erdoğan.*
In the 15 July night, the vital battle for the national will all over the country was happened in Beştepe, Saraçhane, Çengelköy, Kavacık, Kazan, Acıbadem, Atışalanı and Gölbaşı districts. These districts names are given to 8 aircraft.
With this attempt Turkish Airlines again emphasizes its own attitude about national values in its history and takes pride in pulling weight of being the honorable "National Airline of Türkiye'.
As an airline company flying to the most country Turkish Airlines is consolidating its position and strength in the global aviation sector with a great number of investments, expanding fleet, growth rates, its unique position being in the world airway traffic center Istanbul and its important successes. Turkish Airlines aims to maintain being the source of Turkish people in the international arena by trying its best serving to the precious nation.

Etihad Airways'in Lüks Uçağı Dreamliner Şanghay Seferlerine Başladı



Birleşik Arap Emirlikleri'nin ulusal havayolu şirketi Etihad Airways'in teknoloji harikası uçağı Boeing 787-9 Dreamliner, 1 Ağustos Pazartesi günü Abu Dabi'den Çin'e ilk uçuşunu gerçekleştirdi.

Bu destinasyondaki uçuş kapasitesini arttırması planlanan uçuşlar, 28 Business ve 271 Ekonomi koltuk kapasiteli Boeing 787-9 Dreamliner uçağıyla gerçekleştiriliyor. Etihad Airways konukları için tüm detayların düşünüldüğü Business Studio kabinleri, kişisel bir alan ve doğrudan koridora çıkma imkânı sunuyor. Kabinlerde bulunan masaj opsiyonlu Poltrona Frau imzası taşıyan deri koltuklar ise açıldığında 2 metre boyunda bir yatağa dönüşüyor. Talep edilen her saat hizmet veren Yeme-İçme Müdürleri ile çocuklarıyla seyahat eden ebeveynlere yardımcı olan "Uçan Dadılar", Business konuklarının seyahatlerini konforlu bir şekilde tamamlamalarına yardımcı oluyor.
Ekonomi sınıfındaki konuklar için tasarlanan "Akıllı Koltuklar", ayarlanabilen bel yastığı ve kişisel TV hizmeti sunuyor. Uçak içerisinde bulunan havalandırma sistemi ise uzun uçuşların istenmeyen etkilerini minimum seviyeye indiriyor. Boeing 787s ve Airbus A380; son teknoloji Panasonic eX3 sistemiyle 750 saatten fazla eğlence, Wi-Fi ve TV dâhil kabin içi bağlantı sunuyor.
Şhanghay; Perth, Brisbane, Singapur, Washington DC, Zürih ve Düsseldorf'un ardından Etihad Airways'in B787-9 Dreamliner uçağıyla hizmet verdiği yedinci destinasyon olma özelliğini taşıyor. Şhangay seferlerine 2012 yılında Airbus A330-200 uçakları ile başlayan Etihad Airways, bu destinasyondaki uçuşlarına uzun yolculuklar için en yüksek seviyede konfor sunan Boeing 787 Dreamliner uçaklarıyla hizmet vermeye devam edecek.

Etihad Airways' Luxurious Dreamliner Commences Services Into Shanghai

United Arab Emirates' national airline company Etihad Airways Boeing 787-9 Dreamliner touched down in Shanghai in 1 August Sunday from Abu Dhabi on its first flight into China.



The new Dreamliner *features the airline's next-generation business and economy class cabins, and will operate with 299 seats, 28 in business class and 271 in economy. On the aircraft, the Business Studios offer direct aisle access, a fully-flat bed of up to 2 meters long, and an increase of 20 per cent in personal space.*

Upholstered in the finest Poltrona Frau leather, the Business Studio is equipped with an in-seat massage and pneumatic cushion control system which enables guests to adjust the firmness and comfort of their seat. Passengers on board have access to a dedicated food and beverage manager, a multi-national crew and the airline's well known Flying Nannies, who provide assistance to parents travelling with young children.

For economy passengers, the airline's "Smart Seats" provide enhanced comfort with a unique 'fixed wing' headrest, adjustable lumbar support, a personal TV monitor on each seat. The aircraft has been designed for optimum long-haul travel with enhancements including humidity controls while air pressure levels are set to ensure a smoother flight allowing guests to arrive feeling fresher on arrival. For inflight entertainment, Etihad Airways currently operates the latest Panasonic eX3 IFE system on its flagship fleet of Boeing 787s and Airbus A380s. Guests can also enjoy mobile connectivity, access to onboard Wi-Fi and TV.

Shanghai is the seventh destination in the world to be served by Etihad Airways' B787-9 Dreamliner aircraft with the aircraft also deployed to Perth, Brisbane, Singapore, Washington DC, Zurich and Düsseldorf. Etihad Airways first launched a five-times-a-week two-class Airbus A330-200 services to Shanghai in March 2012. With a further 62 Boeing 787 Dreamliners scheduled for delivery over the next few years, the aircraft will become the mainstay of Etihad Airways' long-haul fleet.



Türkiye'nin En Etkili 2. CEO'su Onur Air Genel Müdürü Teoman Tosun oldu

Marketing Türkiye Dergisi için Xsights Araştırma'nın gerçekleştirdiği "Gazetecilere Göre En Etkili CEO'lar" araştırmasında Onur Air Genel Müdürü Teoman Tosun, birçok önemli CEO'yu geride bırakarak Türkiye'nin en etkili 2. CEO'su oldu.

Türkiye's 2. Predominant CEO, Onur Air General Manager is Teoman Tosun

In the research made for Marketing Türkiye Magazine by Xsights Research Company with the name of "Most Predominant CEOs According to Journalists", Onur Air General Manager Teoman Tosun come second predominant CEO of Türkiye surpassing many important CEOs.



Ekonomi, politika, dünya, ekonomi ve pazarlama alanlarında görev yapan 3-10 yıl arasında deneyimli 100 basın mensubunun katıldığı araştırmada, "En Rekabetçi CEO"lardan "En Alçakgönüllü CEO"lara kadar 12 farklı kategoride değerlendirme yapıldı.
"Gazetecilere Göre En Etkili CEO'lar" araştırmasında havacılık sektöründen sadece Onur Air Genel Müdürü görevinin yanısıra Türkiye Özel Sektör Havacılık İşletmeleri Derneği (TÖSHİD) Yönetim Kurulu Başkanlığı ve Türkiye Sivil Havacılık Meclis Başkanlığı'nı da yürüten Teoman Tosun yer aldı.
Araştırmada Boyner Yönetim Kurulu Üyesi Ümit Nazlı Boyner 1., Onur Air Genel Müdürü Teoman Tosun 2., Coca-Cola CEO'su Muhtar Kent 3., yemeksepeti.com CEO'su Nevzat Aydın 4., Türkiye İş Bankası Yönetim Kurulu Üyesi ve Genel Müdürü Adnan Bali 5., Koç Holding CEO'su Levent Çakıroğlu 6., Sabancı Holding Yönetim Kurulu Başkanı Güler Sabancı 7., Lidyana.com CEO'su Hakan Baş 8., Turkcell Genel Müdürü Muhterem Kaan Terzioğlu 9., Türk İnternet Girişimcisi, Girişimcilik Vakfı Yönetim Kurulu Başkanı Sina Afra 10. sırada yer aldı.
CEO'ların kişilik özelliklerine göre sıralama yapıldığında ise Onur Air CEO'su Teoman Tosun "En Vizyoner CEO"lar ve "En Eğlenceli CEO"lar sıralamasında da 2. oldu.

100 press members *attended to the reseacrh participating in the fields of politics, world, economy and marketing for 3-10 years, there were 12 categories like "Most Competetive CEOs", "Most Humble CEOs". In the research of "Most Predominant CEOs According to Journalists" from the aviation sector only Teoman Tosun ranked, who is Onur Air General Manager and also Türkiye Private Sector Aviation Business Association (TÖSHİD) Board Chairman and Türkiye Civil Aviation Speaker.*
In the research these names ranked as below: Boyner Board Member Ümit Nazlı Boyner came first, Onur Air General Manager Teoman Tosun second, Coca-Cola CEO Muhter Kent third, yemeksepeti.com CEO Nevzat Aydın fourth, Türkiye İş Bank Board Member and General Manager Adnan Bali fifth, Koç Holding CEO Levent Çakıroğlu sixth, Sabancı Holding Board Chairman Güler Sabancı seventh, Lidyana.com CEO Hakan Baş eighth, Turkcell General Manager Muhterem Kaan Terzioğlu ninth, Türk Internet Entrepreneur, Entrepreneurship Foundation Board Chairman Sina Afra tenth.
Sorting according to personality characteristics of CEOs, Onur Air CEO Teoman Tosun came second in "Most Visionary CEO" and "Most Amusing CEO" ranking.

Ulaştırma Denizcilik ve Haberleşme Bakanı'na TÖSHİD'ten anlamlı ziyaret

Meaningful visit from TÖSHİD to the Ministry of Transport, Maritime Affairs and Communications

Türkiye Özel Sektör Havacılık İşletmeleri Derneği (TÖSHİD) Başkanı Teoman Tosun ve TÖSHİD Yönetim Kurulu Üyeleri 4 Ağustos günü Ulaştırma Denizcilik ve Haberleşme Bakanı Sn. Ahmet Arslan'ı makamında ziyaret etti. Müsteşar Yardımcısı Orhan Birdal'ın da katıldığı toplantıda, 15 Temmuz darbe girişiminin ardından yaşanan süreçle ilgili Havacılık Sektörü adına genel durum değerlendirmesi ve sektör analizi yapıldı.

TÖSHİD olarak hükümetin yanında olduklarını ve bakanlığın ulaştırma politikalarına uygun olarak yollarına devam ettiklerini belirten Başkan Teoman Tosun şunları söyledi:

"Bu kritik döneme rağmen Havacılık Sektörü temsilcileri olarak önceden planlanan yatırımlardan vazgeçmeyeceğiz ve istihdamda azalmaya gitmeyeceğiz. Sayın Bakanımız ve Müsteşar Yardımcımız sektör içerisinden gelmektedirler. Bu nedenle de içinde bulunduğumuz durumu özümseyecek tüm bilgi birikimine ve tecrübeye fazlasıyla sahiptirler. Bizlere Türk Havacılık Sektörü için her türlü desteğe ve yardıma hazır olduklarını ilettiler."



Ulaştırma Denizcilik ve Haberleşme Bakanı Sn. Ahmet Arslan ile bir araya gelen Türk sivil havacılığının temsilcileri Bakanımıza Havacılık Sektöründeki yatırımların önceden planlandığı şekilde devam edeceği mesajını ilettiler.

The representatives from civil aviation met with Transport, Maritime Affairs and Communications Minister Mr. Ahmet Arslan delivered the message to our Minister that the pre-planned investments in the aviation sector are in progress.



Türkiye Private Sector Aviation Operators Association (TÖSHİD) *General Manager Teoman Tosun and TÖSHİD Board Members visited Transport, Maritime Affairs and Communications Minister Mr. Ahmet Arslan in his office. In the meeting in which Deputy Secretary Orhan Birdal also attended, overall situation assessment and industry analysis about the aviation sector in the encountered process after the July 15.*

Stating that as TÖSHİD, they are standing behind the goverment and proceed on their way in accordance with the transportation policy of the ministry, General Manager Teoman Tosun said:

"Despite of this critical period as representatives of aviaiton sector we will not give up from the insvestments previously planned. Mr. Minister and Deputy Secretary comes from the sector. Therefore they are fully learned and experienced to absorb this situation. They said that they are ready to support and help to the Turkish aviation sector in any case."

TAV kurumsal yönetim notunu sekizinci kez artırdı

TAV increases its corporate governance score for the eighth time

TAV Havalimanları, 10 üzerinden 9,52 olan kurumsal yönetim notunu 9,54 seviyesine çıkardı. Şirket sekiz senedir kesintisiz olarak notunu yükseltiyor.

TAV Airports increased its corporate governance score to 9.54 from 9.52 out of 10. The company has been increasing its score for eight years without interruption.

Türkiye'nin lider kurumsal yönetim derecelendirme kuruluşu SAHA, TAV Havalimanları'nın kurumsal yönetim notunu 10 üzerinden 9,54 olarak açıkladı. TAV Havalimanları Holding bu not ile 50'ye yakın şirketin yer aldığı Borsa İstanbul (BIST) Kurumsal Yönetim Endeksi'nde üst sıralardaki yerini korudu.
TAV Havalimanları Holding Yatırımcı İlişkileri Direktörü Nursel İlgen "Kurumsal yönetim derecelendirme notumuzu sekizinci kez üst üste artırmayı başardık. Kurumsal yönetim alanında Türkiye'deki uygulama standardını belirleyen birkaç şirketten biri olmak gurur verici. Bu başarı bizim kurumsal yönetimi bir şirket kültürü olarak benimsememizden kaynaklanıyor." dedi.



SAHA, *one of the pioneer corporate rating companies in Turkey, has announced TAV Airports' corporate governance rating as 9.54 out of 10. TAV Airports Holding secured its place among the top companies at Borsa Istanbul (BIST) Corporate Governance Index which consists of 50 companies. TAV Airport Head of Investor Relations Nursel Ilgen stated: "We succeed to increase our corporate governance rating for the eighth time consecutively. We are proud to be listed amongst a few companies which define implementation standards in corporate governance sector in Turkey. We achieved this success because we adopt corporate governance as a company culture."*





Fenerbahçe Borajet Havayolları'nı Seçti

Fenerbahçe Chooses Borajet Airlines

Fenerbahçe Spor Kulübü'nün "Fenerbahçe'nin Resmi Havayolu Taşıyıcısı" olarak seçtiği Borajet Havayolları, tüm Fenerbahçe takımları gibi, taraftarı da Borajet ayrıcalığı ve avantajları ile uçuracak. Büyük Fenerbahçe ailesi bundan böyle deplasmanlarına, Borajet ile özel uçak konforu ile uçacak.

Fenerbahçe Sports Club chooses Borajet Airlines as its "Official Airline Carrier" and Borajet will also fly the supporters as all Fenerbahçe teams with its privileges and advantages. Henceforward the big Fenerbahçe family will fly to all away games with the special comfort of Borajet.

Fenerbahçe Spor Kulübü ile Borajet arasında imzalanan üç yıllık sponsorluk anlaşması gereği, Fenerbahçe futbol, basketbol ve voleybol takımları, yurtiçi ve yurtdışı uçuşlarını, Borajet Havayolları'nın yeni nesil uçaklarında, özel uçak konforunda, Fenerbahçe logosu ve renkleri ile donatılmış, Embraer 195 modeli yeni nesil uçağı ile gerçekleştiriyor. Borajet ilan ettiği özel indirimler ile Fenerbahçe taraftarını da, deplasmanlara aynı konfor, güven ve kaliteli hizmet ile uçuracak. Anlaşma gereği, Borajet ayrıca, UEFA Kulüpler Müsabakalarında oynanacak tüm maçların, Fenerbahçe forma göğüs sponsorluğuna da imza attı. Sponsorluk anlaşması, 19 Ağustos 2016 tarihinde, Şükrü Saraçoğlu Stadında yapılan tören ile Fenerbahçe Spor Kulübü Yönetim Kurulu Başkanı Aziz Yıldırım ve Borajet Havayolları Yönetim Kurulu Başkanı Fatih Akol tarafından imzalandı. Fenerbahçe Spor Kulübü Yönetim Kurulu Üyeleri ve FENERBAHÇE Futbol Takımı oyuncuları ile Borajet Havayolları Yöneticilerinin katıldığı törende iki güçlü kuruluşun işbirliği kutlandı.Borajet Yönetim Kurulu Başkanı Fatih Akol "Borajet olarak spora verdiğimiz desteği bu aşamaya taşımış olmaktan ve Fenerbahçe gibi büyük bir camia ile geliştirdiğimiz bu işbirliğinden, büyük mutluluk duyuyorum. Resmi Havayolu olarak Borajet'i seçtiği için Fenerbahçe Yönetimine burada tekrar teşekkür ederim." dedi.

According to the three year sponsorship agreement between Fenerbahçe Sports Club and Borajet, Fenerbahçe's football, basketball and volleyball teams will fly to the domestic and foreign destinations with Borejet Airlines' new generation Embraer 195 airplanes bedecked in Fenerbahçe logos and colors and in special aircraft comfort. Borejet will also fly Fenerbahçe supporters to the away games in the same comfort, reliance and quality service with special offers. According to the agreement Borejet also sponsors to the Fenerbahçe forma chest in all games in UEFA Clubs events. Sponsorship agreement is signed between Fenerbahçe Sports Club Board Chairman Aziz Yıldırım and Borajet Airlines Board Chairman Fatih Akol in a ceremony held in Şükrü Saraçoğlu Stadium in August 19, 2016. Member of board of Fenerbahçe Sports Club and Fenerbahçe squad and Borojet Airlines' authorities commonly celebrated the collaboration of the two powerful establishment. Borajet Board Charman Fatih Akol said: "As Borajet we are glad to converge our support for sports and making this cooperation between a big community as Fenerbahçe. A want to convey my thanks to the Fenerbahçe management for choosing Borajet as their Official Airline."

Güleryüz, her yolcunun damak zevkine özel menu...



Atatürk Havalimanı Dışhatlar şubesinde misafirlerine 24 saat güler yüz ve lezzetli yiyecekler sunan ekip yerli ve yabancı turistlerin vazgeçemediği mekan.

Dünya mutfaklarından farklı lezzetleri, kendi fırınından çıkan taze ekmek çeşitleri, modern ve samimi dekorasyonuyla birleştiren Kitchenette, tüm lezzetlerini büyük bir özenle hazırlıyor. Atatürk Havalimanı Dışhatlar şubesinde misafirlerine 24 saat güler yüz ve lezzetli yiyecekler sunan ekip yerli ve yabancı turistlerin vazgeçemediği mekan. Misafirlerine olduğu kadar kendi çalışanlarına da değer veren yöneticiler; kalitesi, eşsiz sunumu ve servis anlayışıyla kurulduğu ilk günden bu yana profesyonel hizmet vermeye devam ediyor.



A smiling face and special menu for palate of everyone

Blending various tastes over the world with fresh bread coming from its own oven and modern and sincere decoration, Kitchenette is preparing each tastes with a great attention. This is an essential place for domestic and foreign tourists which offers smiling faces and delicious tastes to its guests round the clock in the Contour section of Atatürk Airport. Esteeming their employees as much as guests, managers continue to give professional service by a quality, unique presentation and service approach till the first day.





This is an essential place for domestic and foreign tourists which offers smiling faces and delicious tastes to its guests round the clock in the Contour section of Atatürk Airport.







Atlasglobal'den Avrupa'da İki Yeni Hat

Two New Flight Lines to European from Atlasglobal

Atlasglobal Havayolları, uçuş ağına Avrupa'da iki yeni hat ekleyerek 1 Ağustos'ta Cluj'a ve 2 Ağustos'ta Milano'ya ilk uçuşlarını gerçekleştirdi. Atlasglobal bu yeni hatlarıyla Avrupa'da uçtuğu destinasyon sayısını 10'a yükseltmiş oldu.

Atlasglobal Airlines adds two new lines in Europe to its flight network and made first flights to Cluj in August 1 and to Milan in August 2. With these new flights Atlasglobal has increased its destination number to 10 in Europe.

Yurtdışı uçuş ağını hızla genişletmeye devam eden Atlasglobal, uçuş rotalarına Cluj (Romanya) ve Milano'yu ekledi. Cluj uçuşları, haftada 2 sefer olmak üzere İstanbul Atatürk – Avram Iancu Uluslaarası Havalimanı arası Cuma ve Pazartesi günleri gerçekleşiyor. Uçuşlar, İstanbul'dan saat 10:10'da kalkarak 12:00'de Cluj'a varıyor; Cluj'dan ise saat 12:50'de kalkarak 14:35'te İstanbul'a varıyor. Uçuşların fiyatları gidiş-dönüş 89 Dolar'dan başlıyor. Eylül ayından itibaren ise Atlasglobal'in İstanbul – Cluj seferleri haftanın her günü gerçekleştirilecek.
Atlasglobal'in Milano seferleri ise, İstanbul Atatürk – Milano Malpensa Uluslaarası Havalimanı arası Salı, Cuma ve Pazar olmak üzere haftanın 3 günü gerçekleşiyor. Uçuşlar, İstanbul'dan saat 11:30'da kalkarak 13:30'da Milano'da oluyor; Milano'dan ise saat 15:50'de kalkarak 19:40'ta İstanbul'a varıyor. Uçuşların fiyatları gidiş-dönüş 169 Dolar'dan başlıyor. Milano seferlerinde Atlasglobal, konuklarını "Uçan Şef"lerin hazırladığı özel ikramlar eşliğinde ağırlıyor.

***Continuing** to expand foreign flight network, Atlasglobal added Cluj (Romania) and Milan (Italy) to flight routes. Cluj flights is being operated 2 days per week between Istanbul Atatürk – Avram Iancu International Airport in Friday and Sundays. Flights departs from Istanbul at 10:10 and arrives to Cluj at 12:00; departs from Cluj at 12:50 and arrives to Istanbul at 14:35. Prices of round trip tickets starts from 89 USD. Atlasglobal's Istanbul-Cluj flights will be operated every day as from September.*
Atlasglobal's Milan flights is operated 3 days per week in Tuesday, Friday and Mondays between Istanbul Atatürk – Milan Malpensa International Airport. Flights departs from Istanbul at 11:30 and arrives to Milan at 13:30; departs from Milan at 15:50 and arrives to Istanbul at 19:40. Price of the round trip flights start from 169 USD. In the Milan flights, Atlasglobal hosts guests in company with special treats prepared by "Flying Chefs."

ATÜ'nün Sürprizleri Devam Ediyor

ATÜ continues to make surprise

Türkiye'nin en büyük gümrüksüz mağaza işletmecisi, dünyaca ünlü markalara ev sahipliği yapan seyahat perakendecisi ATÜ, duty-free'nin avantajlı ürünlerinin yanı sıra birbirinden farklı konseptlere sahip butik mağazalarına getirdiği yenilikler ile dikkat çekiyor.

ATÜ, "Michael Kors" gibi dünya devi bir markanın ayakkabı koleksiyonunu da İstanbul Atatürk Havalimanı mağazasında satışa sundu. Son yıllarda hızla büyüyen ve tercih edilen bir marka olan Michael Kors, tasarımlarındaki zarafet ve spor şıklığı tüm yolcuların beğenisine sunuyor. Geçen yıl Mayıs ayında açılan 113 metrekarelik mağazada moda ve aksesuar ürünleri de yer alıyor.
ATÜ Genel Müdürü Ersan Arcan, "Misafirlerimizin ihtiyaçlarına ve isteklerime cevap veriyor olmak bize olumlu dönüşler sağlıyor. Bizim için öncelik müşteri memnuniyetidir. Michael Kors'un mağazasının bizim çatımız altında olması gurur verici" dedi.
Ödüllü tasarımcı ile aynı adı taşıyan marka 1981 yılında kuruldu. Geniş ürün yelpazesi ayakkabı, saat, takı, erkek ve kadın hazır giyim, gözlük ve parfüm ürünlerini içeriyor. 95 ülkede lüks alışveriş denince akla gelen markalardan olan Michael Kors en yeni tasarım ürünleri ile misafirlerini bekliyor.



Türkiye's biggest uncustomed shop operator and travel retailer hosting to worldwide known brands, ATÜ is attracting attention with bringing innovation to boutiques in various concepts and advantageous products of duty free.



***ATÜ launched** shoe collection of the world's giant brand "Michael Kors" in Istanbul Atatürk Airport store. Growing like a weed and becoming a favorite brand, Michael Kors is offering elegancy and sports classiness to all passengers. Fashion and accessory products exist in the shop of 113 square meters which was opened last year in the May.*
ATÜ General Manager Ersan Arcan said: "Meeting the needs and desires of our guests provide us positive returns. Our priority is customer satisfaction. It proud for us to lodge Michael Kors store."
Namesake with the award winning designer, the brand is established in 1981. Wide range of products contains shoe, watch, ornament, men and women ready wear, eyeglasses and perfüme. The first brand coming to mind in the field of luxurious shopping in 95 countries, Michael Kors is waiting guests with its brand new design products.

Milas-Bodrum'dan Ural Havayolları'nın Moskova uçuşları başladı



Milas-Bodrum Airport starts to host Moscow flights of Ural Airlines





Milas-Bodrum Havalimanı, Rusya merkezli Ural Havayolları'nın Moskova Domodedovo uçuşlarına ev sahipliği yapmaya başladı.

Milas-Bodrum Airport started to host Moscow Domodedovo flights of Russian based Ural Airlines.



Havalimanı işletmeciliğinde Türkiye'nin küresel markası TAV Havalimanları tarafından işletilen Milas-Bodrum Havalimanı'ndan Rusya merkezli Ural Havayolları'nın Moskova Domodedovo uçuşları başladı. 25 Ağustos Perşembe günü saat 12:00'de Airbus A321 ile gerçekleşen ilk uçuş için apronda su takı töreni yapıldı. Bodrum'a gelen 200 yolcu ve uçuş ekibi TAV Milas Bodrum yetkilileri tarafından çiçeklerle karşılandılar. Bodrum uçuş ağına yeni katılan Ural Havayolları'nın ilk uçuşunu kutlamak için düzenlenen kokteyle Bodrum Kaymakamı Mehmet Gödekmerdan, Milas-Bodrum Havalimanı DHMİ Başmüdür Yardımcısı Engin Zırhlıoğlu, Milas-Bodrum Havalimanı Emniyet Şube Müdürü Yakup Püsküllü, İl Emniyet Müdür Yardımcısı Haluk Baş, TAV Milas Bodrum İşletme Koordinatörü İclal Kayaoğlu, Havaş İstasyon Müdürü Fatma Abatay, Ural Havayolları uçuş ekibi ve yolcular katıldı.
TAV Milas Bodrum İşletme Koordinatörü İclal Kayaoğlu "TAV Havalimanları'nın Türkiye'nin en önemli turizm destinasyonlarından Milas–Bodrum Havalimanı işletmesini devralmasıyla birlikte Bodrum'da uçuş ağının genişlemesi için yoğun çalışmalar başlatıldı. Bodrum'da özellikle yurt dışı direkt uçuşların artırılması için yerel yönetim ve STK'larla işbirliği içinde tanıtım çalışmaları sürdürüyoruz. Bodrum'un uçuş ağına yeni katılan Ural Havayolları ile Moskova Domodedovo uçuşlarının başlaması çalışmalarımızın sonuç verdiğini gösteriyor. Uçuş ağımızı büyüterek bölge turizmini desteklemeye devam edeceğiz" dedi.

Operated by TAV Airports, *Turkey's global brand in airport operations, Milas-Bodrum Airport has started to host Moscow Domodedovo flights of Russian based Ural Airlines. The first flight, which was performed on Thursday, August 25th by an Airbus A321 type aircraft, was welcomed with water arches on the apron. 200 passengers and the flight crew arriving at Bodrum were presented flowers by TAV Milas Bodrum officials. A cocktail reception was held to celebrate the first flight of Ural Airlines which has been recently included to the flight network of Bodrum. The reception was attended by Bodrum District Governor Mehmet Gödekmerdan, State Airports Authority (DHMI) Deputy General Director Engin Zırhlıoğlu, Milas-Bodrum Airport Police Department Branch Office Chief Yakup Püsküllü, Provincial Deputy Police Chief Haluk Baş, TAV Milas Bodrum Chief Operations Officer Iclal Kayaoğlu, Havaş Station Manager Fatma Abatay, Ural Airlines flight crew and passengers.*
TAV Milas Bodrum Chief Operations Officer Iclal Kayaoğlu stated "As soon as TAV Airports took over the operation of Milas-Bodrum Airport, one of the major tourism destinations in Turkey, TAV started to carry out intensive works to expand the flight network in Bodrum. TAV continues its promotion campaigns to increase particularly direct international flights to Bodrum in collaboration with local authorities and NGOs. Including Moscow Domodedovo flights of Ural Airlines to Bodrum's flight network is an outcome of these endeavors. TAV will continue contributing to the regional tourism by expanding its flight network."

Dünyanın en ilginç havuzları



Amazing pools in the world

Yüzme havuzları yapılmaya başlandığından beri yeni standartlar belirlenmeye devam ederken, lüks, konfor ve kolaylık tarzı da değişiyor...
Yalnızca birkaç yıl önce en popüler tür olmaya başlayan sonsuzluk havuzları artık çok yaygın hale geldi. Günümüzde yüzme havuzlarında eğilim, alışılmadık yerlerde bulunması; örneğin gökdelenlerin çatısı vs. Sizin için dünyadaki en şaşırtıcı 6 yüzme havuzunu seçtik.

As swimming pools are being built, new standards are being set, when it comes to luxury, comfort and convenience... Infiniti pools, which have been the most popular only a few years ago, have now become too mainstream. Today, the real trend in swimming pools is placed in unusual locations, such as the roofs of skyscrapers and the like. We decided to present you the 6 most amazing swimming pool in the world.

Marina Bay Sands, Singapur
Bu havuz size kelimenin tam anlamıyla dünyanın tepesinde yüzme şansı tanıyor. Dünyanın en büyük çatı havuzu olan bu havuz Singapur'da yerden 57 kat yüksekte bulunuyor. Havuzun kenarları binanınkiyle hemen hemen aynı ve burada yüzmek adrenalin severler için mükemmel bir deneyim. Havuzu çevreleyen lüks şezlonglar dinlenmek ve rahatlamak için çok uygun. Bu binanın çatısında ayrıca palmiye ağaçları da var bunlar sayesinde güneşli günlerde gölgeye sığınabiliyorsunuz. Eğer çatıdaki bir havuzda günbatımının nasıl bir şey olduğunu merak ediyorsanız mutlaka Singapur'a gidin ve bize de haber verin.

Belmond Jimbaran resort, Endonezya
Gezginler için Bali popüler bir durak ve Jimbaran resorttaki yüzme havuzu da bu mekâna gitmek için yeterli bir sebep. Bu havuz Bali'nin en güzel sahillerinden birine yakın. Sonsuzluk havuzunun zümrüt yeşili sular da cabası. Palmiye ağaçları, hindistanceviz-leri ile çevrili havuzda kenarlara dökülen şelale de bulunuyor. Havuzun kenarlarını bahçe çiçekleri süslerken tik ağacından şezlonglarda ise maksimum



istirahat mümkün.

Hanging Gardens Ubud, Endonezya

Bu havuz bir yağmur ormanının ortasında lüks bir resortta bulunuyor. Popüler olan havada asılı duran tasarımı size sanki ağaçlar üzerinde yüzüyormuş hissi veriyor. Havuz ve otel konumu itibariyle size tam bir tropik tatil fırsatı sunuyor. Havuzun yalnızca tek bir manzara karesi bile nasıl bir şeyden bahsettiğimizi zaten yeterince açıklıyor.

Chongwe Nehir Evi, Zambiya

Bu havuza baktığınızda kendinizi başka bir boyuta geçmiş gibi hissedebilirsiniz. Havuzdan eğlenmekte olan filleri seyredebilir ve bu arada keyifle yiyip içebilirsiniz. Ayrıca bir Afrika ceylanı ya da antilop da onlara eşlik edebilir. Burayı gördüğünüzde doğanın sihrine olduğu kadar çizgi film sahnelerinin de gerçek olabileceğine inanacaksınız.

San Alfonso Del Mar, Şili

Bu havuz, 66 milyon galonluk temiz deniz suyu ile dünyanın en büyük havuzu. Uzunluğu bir kilometre. 20 hektarlık bir alanı kaplıyor. Aynı zamanda yine dünyanın en derin havuzu. Aslında buna basit bir havuz yerine tuzlu su lagünü demek daha doğru olurdu. Üstelik içindeki suyun derecesi de her zaman için sabit ısıda tutuluyor.

Kütüphane havuzu, Tayland

Basit ama büyüleyici! Bu tanım, kırmızı rengiyle eşsiz olan bu havuz için son derece yerinde. Fayansların ateşli rengi görülmeye değecek bir manzara sunuyor. Çünkü bu fayanslar, her ne kadar kimilerine çekici gelmese de, suyu kıpkırmızı yapıyor. Ama cesur olanlar ve yeni bir şeyler denemek isteyenler için bu havuz biçilmiş kaftan.





Marina Bay Sands, Singapore
This pool literally gives you the opportunity to swim on top of the world. It is the largest rooftop swimming pool in the world, and is located high above Singapore - specifically, 57 floors above the ground. The pool extends to the edge of the building, which means that swimming in it can be a real experience for lovers of adrenaline. Luxury loungers that surround it are an ideal place to relax and rest, and even palm trees were planted on the roof of this building, which help provide shade on sunny days. If you've ever wondered what sunset looks like seen from the pool on the roof, go to Singapore and let us know.

Belmond Jimbaran resort, Indonesia
Bali is a popular destination among world travelers, and swimming pool in Jimbaran resort will be reason enough to visit it if you have not already done so. This pool is located near one of the most beautiful beaches of Bali. The emerald waters of the infinity pool are the icing on the cake. It is surrounded by palm trees and coconuts, and filled with fresh water cascade, which falls on the side. Garden flowers adorn the edges, while teak loungers make the ideal setting for maximum relaxation.

Hanging Gardens Ubud, Indonesia
This pool is located in the middle of the rainforest, in a luxury resort. The popular hanging design will give you the feeling of floating above the trees. The pool and resort in which it is located will give you the opportunity to enjoy in true tropical vacation. One view of the pool will explain what we are talking about, if by any chance it is not clear.

Chongwe River House, Zambia
One look at this pool will make you think that you got into another dimension. From the pool you can see playful elephants have fun, eat and drink water. They will probably be joined by kudu and impala antelope. Only when you see it, you will believe in magic of nature, but also in all the scenes from the cartoons.

San Alfonso Del Mar, Chile
This pool is the largest pool in the world, which contains 66 million gallons of clean salt water. Its length is one kilometer. It covers an area of 20 hectares. Also, this is the deepest pool of the world. In fact, we would prefer to say that this is a saltwater lagoon, and not a simple pool. The water in it has a constant comfortable temperature.

The Library pool, Thailand
Simple but amazing. This is a perfect description of this basin, which is unique because of its red color. It creates brilliant spectacle of the fiery color of the tiles. Because of those tiles, the water in it is red, which is not attractive to many. However, for those brave and willing to try something new, this pool is a great thing.

















Bentley en geniş galerisini açtı!







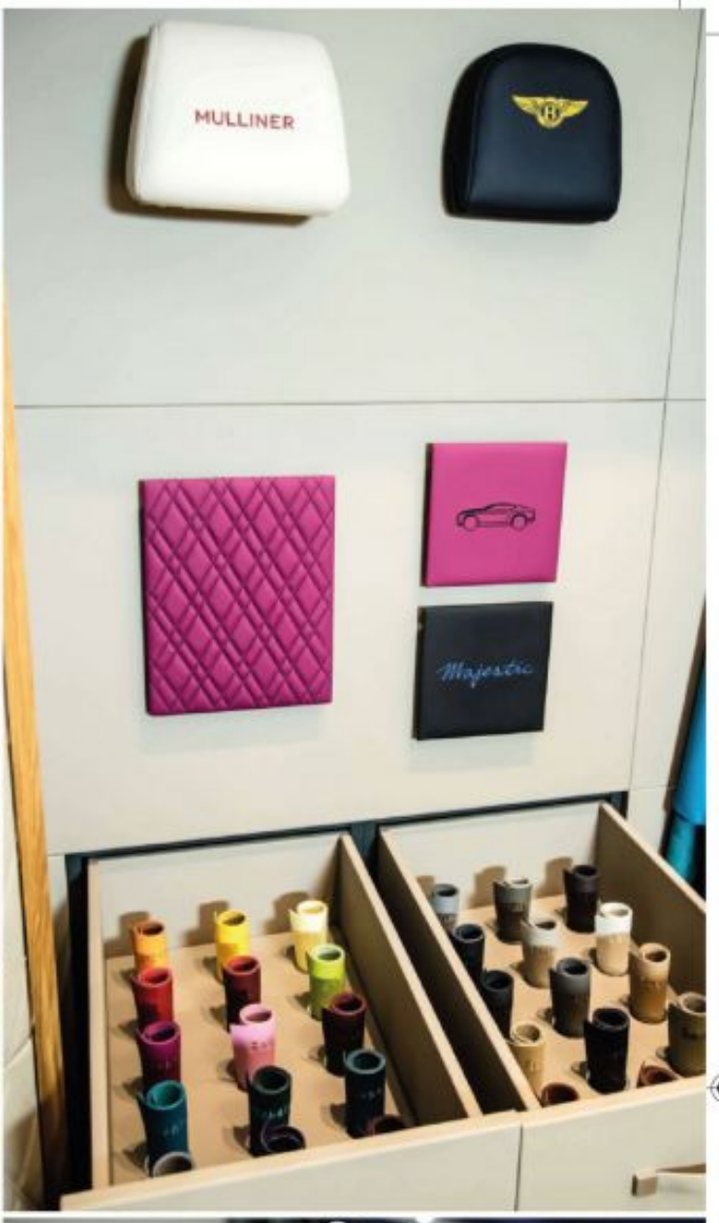
MULLINER
Majestic







Bentley has opened its largest showroom!











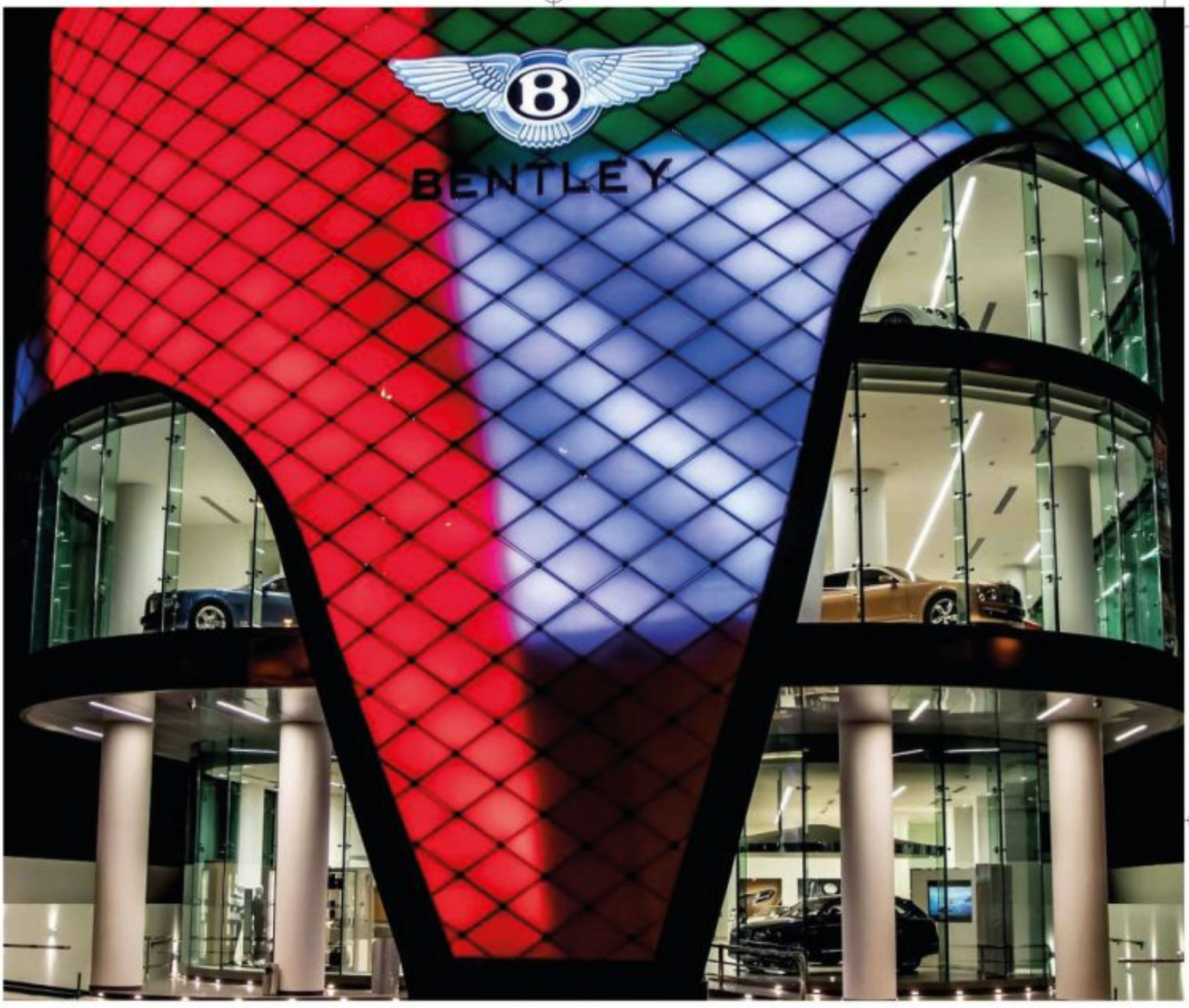

Yaklaşık 28 bin metrekare altı katlı galeri Birleşik Arap Emirlikleri'nin en önemli yerlerinden biri olan Şeyh Zaid Caddesinde bulunuyor. Son derece özel bu mekân, bölgenin en varlıklı insanlarının vakit geçireceği eğlenceli bir yer. VIP Majlis süiti, çatı bahçesi, kişisel görevlendirme alanı ve özelleştirilmiş su takı ile plaka tanıma özelliği bulunuyor. Adı Aqua Grafik Su Perdesi olan bu ilginç su özelliği burada ilk kez dünyaya tanıtılıyor. Bu özellikle ayrıca Bentley 'müdavim'lerini ağırlıyor.

Dubai, İngiliz lüksünün adeta simgesi olan Bentley'leri gerçekten çok seviyor. Bentley Emirates'in 160 bin LED'den oluşan, bütün Bentley arabalarının renklerini yansıtan çok özel rengârenk bir ışık sistemi var; arabaların imza niteliğini taşıyan tasarım unsurlarını ve çok gösterişli iç mekânlarını gösteren bir de canlı yayın sistemi mevcut. Bu mekân ünlü markanın BAE'deki özel perakende ortağı Al-Habtoor Motors tarafından kurulmuş. Mullner Room adı verilen odada oturup uzmanlarla birlikte kendi arabanızı özelleştirme imkânına sahipsiniz. Yüzden fazla renk seçeneklerinin yanı sıra geçmişte bazı Bentley sahiplerinin yaptığı gibi 'benzersiz özellikler' de sergileniyor. Burası bir anlamda sanatsal bir Bentley atölyesi.

Altı katın üçü sergi alanı olacak ve burada Bentley'in Continental, Flying Spur, Mulsanne ve yeni Bentayga modellerinin tüm çeşitlerini görme imkânı olacak.

A 75,000 sq ft, six-floored showroom is located on the emirate's prime stretch – the Sheikh Zayed Road. It is so exclusive, that it sounds like a fun place to hang out for the region's well-heeled. There is a VIP Majlis suite, a roof garden, a personal commissioning space and specialised water feature with number plate recognition. The water features is also a world premiere – becoming the world's first Aqua Graphic Water Curtain. This feature also welcomes 'regular' Bentley customers to its premises.

Dubai loves its Bentleys, the essence of British luxury. Bentley Emirates has a stunning 'luminary façade' that uses 160,000 LED lights and projects a range of colours which includes all Bentley car colours and streams live video footages of the car's signature design elements and opulent interiors. The store is set up by the brand's exclusive retail partners in the UAE, Al Habtoor Motors. There is a room called the Mullner Room where you can sit with experts to help you personalize your car. It offers a palette of more than 100 colors to choose from, as well as exhibits some 'unique features' commissioned by Bentley owners in the past. It is like a Bentley artelier.

Of the six, three floors will be the display area which will showcase the full range of Bentley cars from the brand's four model lines — Continental, Flying Spur, Mulsanne and the new Bentayga.



Hans-Peter Porsche'un Muhteşem Oyuncak Koleksiyonu

Milyarder bir iş adamı ya da CEO olmak demek leyleği havada görmek demektir. Peki hiç merak ettiniz mi boş vakitlerinde bu insanlar ne yapar? Kimileri fantezi eşyalara ve yıllanmış viskilere merak salarken, bazıları da öyle yavaş yavaş puro içer. Fakat kimileri ise ilginç ve kıymetli şeyleri biriktirmekte büyük bir hırsa sahiptir. Porsche'nin Denetim Kurulu üyesi Hans-Peter Porsche de bu insanlardan biri.

Hayatını eski teneke oyuncaklar ve model trenler koleksiyonu biriktirmekle geçirmiş. Koleksiyonuna da "hayal fabrikası" anlamına gelen TraumWerk adını vermiş. Hans şimdi de muhteşem koleksiyonunu halka açıyor. Onun paha biçilemez model oyuncak koleksiyonuna şöyle bir göz atalım.

Sergi 1800 metrekaresi model trenyoluna ayrılmış bulunan 8300 metrekarelik bir alanda bulunuyor. Hans-Peter Porsche bu oyuncakları 40 yıldan uzun bir sürede toplamış ve bazılarının 150 yıldan daha yaşlı olduğu sanılıyor. 19. yüzyılda ahşap oyuncaklar endüstrinin gelişmesiyle yerini yavaş yavaş teneke oyuncaklara bırakıyor.

Hans'ın model trenlere ve tren yollarına karşı bir tutkusu vardı; bu yüzden dünya çapında koleksiyonerlerden en iyi parçaları alabilmek için müzayedelere ve ticari sergilere katıldı. Sergide toplam 450 parça var. Bu parçaları daha ilgi çekici yapmak içinse Berlinli mimar Volker Staab ile anlaşarak bir sergi binası yapmaya karar vermiş ve her ziyaretçinin buradaki bütün bölümleri tren yolunu izleyerek gezmesini sağlayacak bir yapı inşa ettirmiş. Turun ilk bölümünde teneke oyuncakların en nadide örnekleri sunuluyor. Burada arabalar, uçaklar, gemiler, dükkanlar, trenler ve dahası mevcut. İkinci bölüm ise ziyaretçileri model trenlerin dünyasına çağırıyor. Burada ayrıca denizaltıları, gemiler, buhar makineleri ve otomobiller de bulunuyor.

Bu koleksiyonun en önemli noktalarından biri ise çocuklar için pedallı ve elektrikli oyuncakların bulunduğu alan. Burada Porsche 550 Spyder, Porsche 904, Porsche 356, Porsche 959, Austro-Daimler ve Porsche 914 targa başta olmak üzere pek çok araba var.









Hans-Peter Porsche's Exquisite Toy Collection

Being a billionaire *businessman or CEO means always being on-the-move. But ever wondered what they do in their time off? While some fancy a good, aged whiskey, others may spend their time leisurely smoking a cigar. However, there are others who turn into avid collectors of everything fancy and precious. Hans-Peter Porsche, member of the Supervisory Board of Porsche, is a classic example of such a person.*

He has spent a lifetime collecting old tin toys and model trains. He has titled his collection TraumWerk, loosely translated as dream factory. And now, Hans offers a chance for the public to a take a look at his exquisite collection.

Here we explore his priceless vintage toy collection in depth. The exhibition is spread over 8300 square meters with nearly 6,000 square feet dedicated to a model railroad. Hans-Peter Porsche has been collecting these toys for over 40 years and some are believed to be older than one-and-a-half century. In the 19th century, the era of wooden toys gave way to tin ones, thanks to industrialization.

Hans had a penchant for model trains and railroads; so he attended auctions and trade shows to get a few of the finest pieces from collectors around the world. The exhibit has a total 450 items.

To make things even more exciting, he commissioned Berlin architect Volker Staab to create an exhibition building with a circuit that would allow the visitors to visit each section by following the railroad installation. The first part of the tour showcases permanent exhibition of tin toys. These include cars, airplanes, ships, shops, trains, and more. The second part invites people into the world of model trains. Besides this it also features submarines, ships, steam-engine plants, and automobiles.

One of the key highlights of this collection is a space with pedal and electric cars for children. This includes silver Porsche 550 Spyder, a Porsche 904, the Porsche 356, a Porsche 959, an Austro-Daimler and a Porsche 914 Targa, amongst others.







Gölgeli Tilki Kartopu Ceketi

Tilki gölgeleriyle tasarlanmış şal yakalı kürk, tam bir soğuk mevsim paltosu beyaz tonlarla gölgelendirilmiş, şaşırtıcı şekilde çok yönlü ve iki taraflı kullanıma uygun. Kontrast yapısı ile zengin bir tarz çeşitliliğine de müsait. % 100 Tilki. 8.500 Dolar.

Shadow Fox Snowball Jacket

Lavishly designed in shadow fox fur with a shawl collar, this cold-weather coat is cast in a desaturated white hue, offering a surprisingly versatile slant on an otherwise statement coat. Wear yours over contrasting textures for a rich mix. 100% Fox. $ 8,500.00



Metal işlemeli İspanyol Paça pantolon

"Bu sezon tutkulu, cesur ve bireysel tarz önceliğimiz" diyor Michael. Zengin metalik nakış, esnek tülle İspanyol paça şeklinde tasarlanan bu pantolonların basit görünüşünü canlandırıyor. Bu pantolonun zenginliğini muhteşem bir kaşmir süveterle tamamlayın. 6.995 Dolar.

Metallic-Embroidered Stretch-Tulle Trousers

This season is my homage to flirty, fearless, individual style," says Michael. Opulent metallic embroidery enlivens the simple silhouette of these trousers, designed in stretch-tulle with a flared profile. Balance their opulence with a sumptuous cashmere pullover. $6,995.00

MICHAEL KORS
COLLECTION

Muhteşem Brezilya doğasında bir tatil



Muhteşem Brezilya şehri Salvatore'nin kuzeyinde Tivoli Ecoresort Praia do Forte adlı büyülü yer kimsenin ayrılmak istemeyeceği türden bir mekân. Bu büyüleyici kıyı resortu okyanusa yakın konumu ve çevresini saran doğa ile misafirlerini her saniyesi huzur ve eğlence dolu bir tatil tecrübesine davet ediyor. Doğa turizmi dünya genelinde rağbet görmeye başladığı son zamanlarda size mutlaka bu türden bir tatil tavsiye ederiz. Ecoresort Praia do Forte canlandırıcı ve samimi bir mekân; doğal çevreyle mükemmel bir uyumu var gerçekten harika bir yer.

Brezilya bio-çeşitlilik konusunda inanılmaz bir ülke ve bu yüzden kesinlikle ziyaret edilecek yerlerden. Bu resort hassas doğal çevresi sayesinde çok iyi bir ünü hakediyor; basit ve sade mimarisi sayesinde de doğal güzelliklerden başka şey ilginizi çekmiyor.

Bu gizli cenneti görmeye gelen misafirler mükemmel bir hizmet, lüks bir









Muhteşem Brezilya şehri Salvatore'nin kuzeyinde Tivoli Ecoresort Praia do Forte adlı büyülü yer, kimsenin ayrılmak istemeyeceği türden bir mekân.

konaklama ve konfor ile ağırlanıyor. Buradan ayrılmak konusuna hiç değinmiyoruz bile, çünkü bu bölgeye bir kez adım attığınızda buradan ayrılma fikri size anlamsız gelecek.





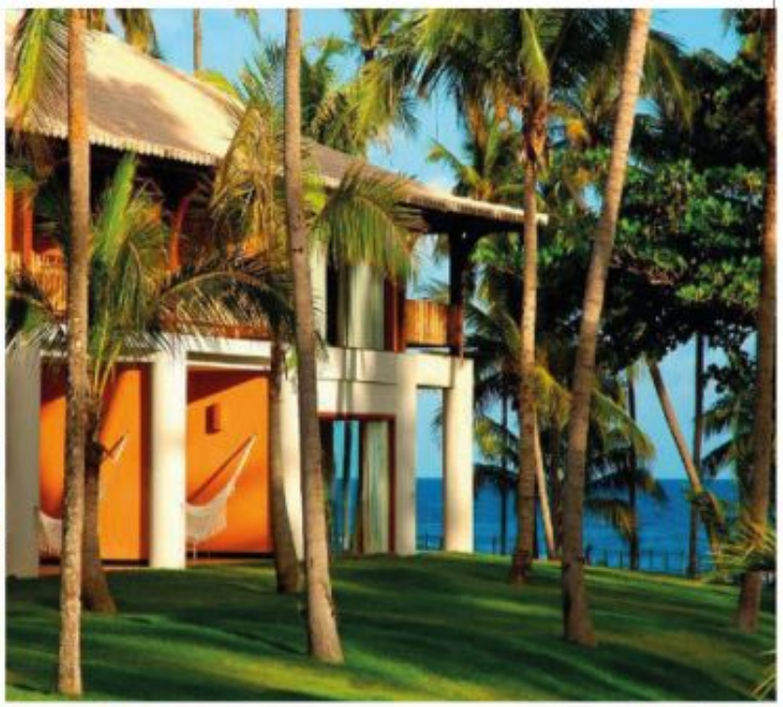



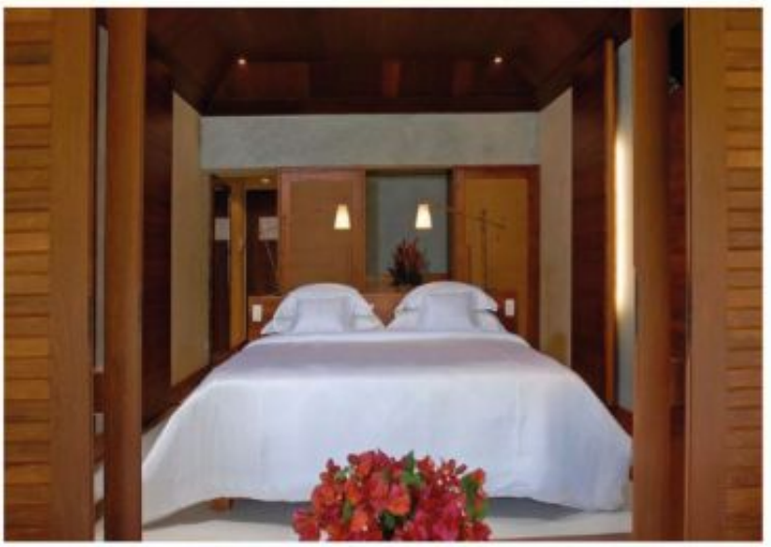







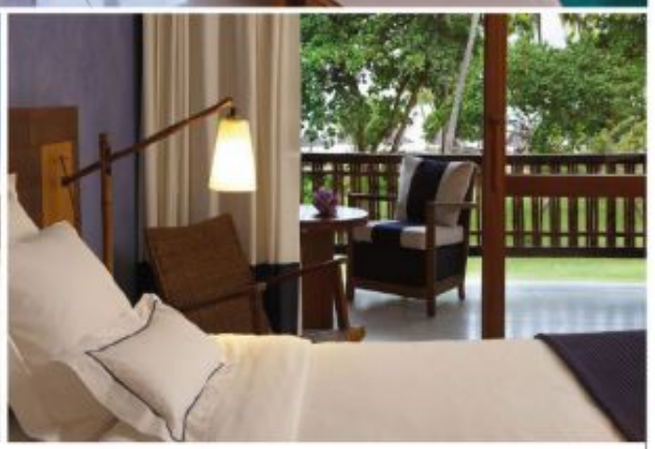

Vacation in the beautiful Brazilian nature

North of the beautiful Brazilian *city Salvatore, you will find the Tivoli Ecoresort Praia do Forte - an enchanting place for a break which no one wants to leave...*
This charming seaside resort is situated near the ocean, surrounded by nature, and invites its guests to relax and enjoy every second of this peaceful experience. Eco-tourism is becoming popular worldwide, so we encourage you to experience it as soon as possible, before large crowds. Ecoresort Praia do Forte is refreshing and honest place, which means it fits perfectly with its natural environment, which is definitely a good thing.
Brazil is a country of incredible biodiversity that should be visited and experienced firsthand. This resort nurtures a strong respect for its delicate natural environment, while its simple architecture only beautifies everything you can see in the surroundings.
Guests who come to this hidden paradise vacation spots will receive the best possible service, luxurious accommodation and comfort, which only contributes to the attractiveness that is obvious at first glance. We will not mention the departure from this place, because after one step in its territory, it simply becomes meaningless.

North of the beautiful Brazilian city Salvatore, you will find the Tivoli Ecoresort Praia do Forte - an enchanting place for a break which no one wants to leave...



LOOK GOOD WHEN LANDING.

DUTY FREE RETAIL.
NOW IN MAIN HALL.

Duty free is valid for international passengers only.

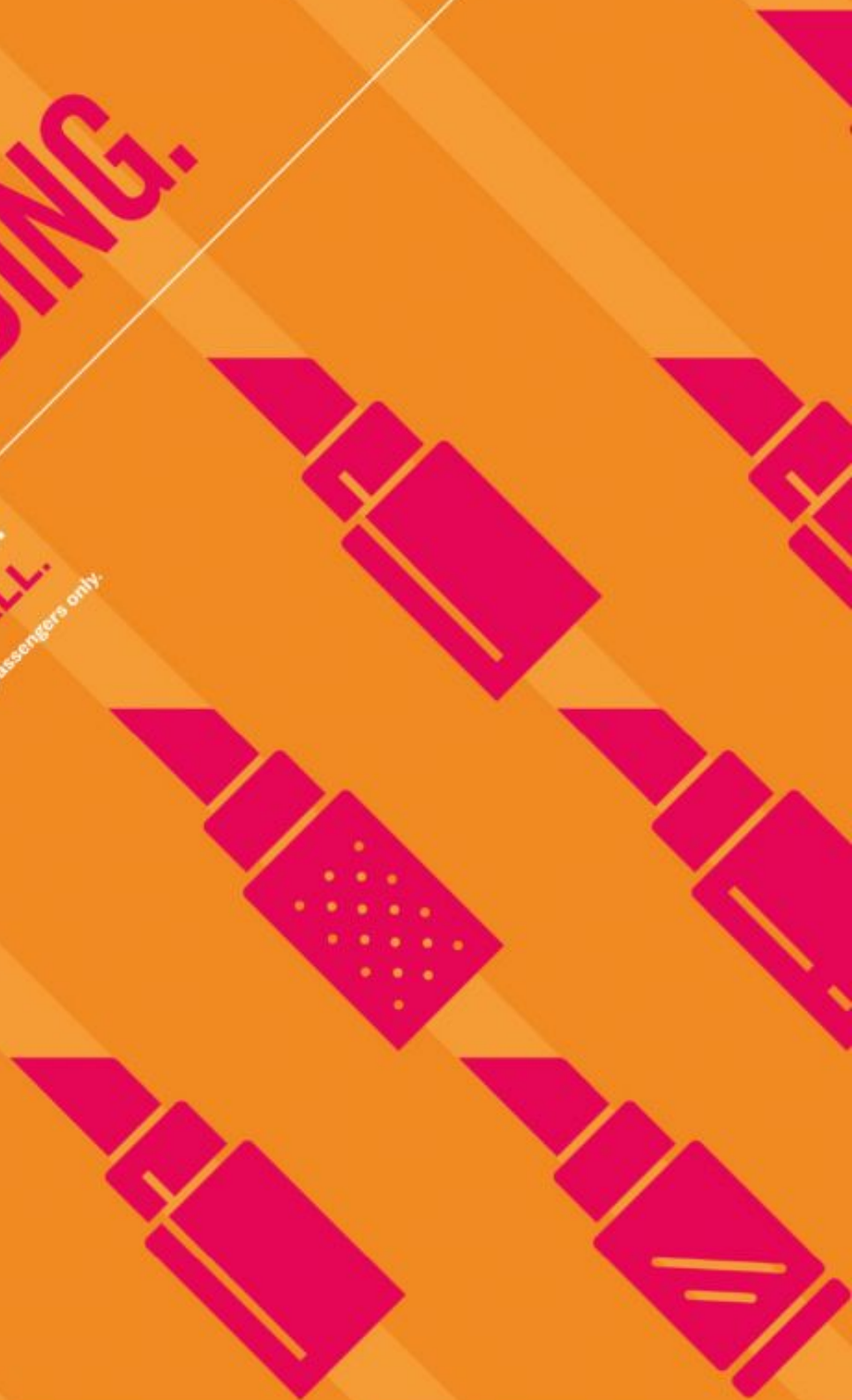

facebook.com/atudutyfree twitter.com/atudutyfree instagram.com/atudutyfree youtube.com/atudutyfree linkedin.com/company/a.t.u


atu
DUTY FREE
TRAVEL
HAPPY
TURKEY I GEORGIA I TUNISIA I MACEDONIA I LATVIA I SAUDI ARABIA I OMAN I USA











Kumlu Deriden Tokalı Sepet Çanta

The Medium Buckle Tote in Grainy Leather

İtalyan malı, ustalıklı el yapımı Buckle Tote kendine özgü cilalı tokasıyla seçkin trençkota eşlik ediyor. Sağlam deriden yapılan çantanın, ikonik tokası ve çoklu cepleriyle günlük eşyalarınızı yerleştirmek içinde geniş bir alanı var. 1695 $

Deftly crafted in Italy, The Buckle Tote is defined by its distinctive polished buckle detailing in homage to the trench coat. Made from durable leather, it has a spacious main compartment lined in our iconic check and multiple pockets to stow everyday essentials. 1695 $









Yılan derisi yama işi ve Dokuma Süet

The Patchwork In Snakeskin And Textured Suede

Yılan derisi desen ve süet özelliğinin karışımından mülhem türünün tek örneği podyum çantaları; isimlerini de İngiliz şehirleri, caddeleri veya kasabalarından alıyor. Londra'da tasarlanan ve İtalya'da yapılan bu çantaların cilalı tokaları trençkotlara çok yakışıyor; omuza asılarak, çapraz takılarak ya da elde kullanılmaya müsait.

A one-of-a-kind runway bag with a unique mix of pattern and texture in snakeskin and suede, and individually named after a British town, street or village. Created in London and crafted in Italy, it has a polished buckle in homage to our trench coat and can be worn as a shoulder or crossbody bag, or held as a clutch.

BURBERRY











BATİK BASKILI İPEK TRENÇKOT

TIE-DYE PRINT SILK TRENCH COAT

Batik baskılı ipek trençkot hem hafif hem de su geçirmezlik özelliğine sahip, dar kesim tasarım oturtulmuş bel ile bütünleşmiş.
Kumaş: Dana derisi süslü %100 ipek.2,395 Dolar

A tie-dye printed silk trench coat that is both lightweight and showerproof, cut in slim fit the design is closely tailored to the body with a fitted waist. Outer: 100% silk with calf leather trim. $2,395







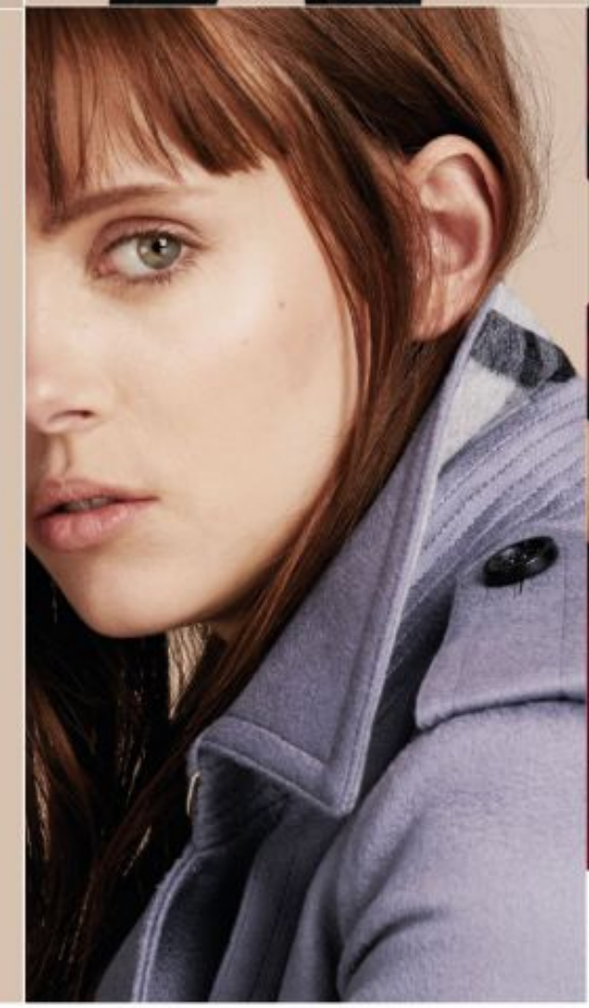



KAŞMİR SARMAL KABAN

CASHMERE WRAP COAT

İtalyan dokuma kaşmir yumuşak yapılı trençkot. Yeniden yorumlanan klasik tarz, rahat bir his vermesi için sarmal bir siluet ve abartılı detaylandırmaya sahip. Hafta sonu elbise seçimi için zarif bir tercih. 2.895 Dolar

A softly structured trench coat in Italian-woven cashmere. The classic style is reimagined with a wrap silhouette and exaggerated detailing for a relaxed feel. An elegant layer for your weekend wardrobe. $2,895

BURBERRY

BURBERRY

Burberry's Cat Lashes Mascara





Burberry'nin yeni maskarası size, daha önce hiç olmadığı kadar en belirgin ve yoğun kirpikler vaat ediyor. "Kedi Kirpikleri" adı verilen Burberry'nin maskarası "yeni göz kamaştırıcı hacim katan maskara tam bir kedi gözü efekti veriyor" sözleriyle tanımlanıyor.
Bu maskaranın Simsiyah, Kestane Kahvesi ve Gece Sarısı olmak üzere üç ayrı tonu var. Hafif bir formüle sahip. Kedi gözü görünüşünüzü Burberry'nin sıvı göz kalemi, kontür çubuğu, göz farı paleti ve kaş maskarası gibi diğer ürünleriyle tamamlayın. Maskaranın fiyatı 29 Dolar.

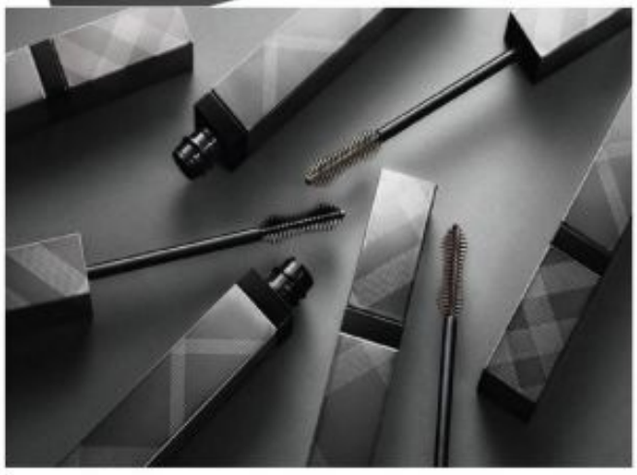

***Burberry's** new mascara promises to give you the most dramatic and intense lashes you could ever have. It's called the "Cat Lashes" mascara and Burberry is calling it "the new eye-opening volume mascara that creates a cat-eye effect."*
The mascara is available in three shades, Jet Black, Chestnut Brown and Midnight Blonde and boasts a lightweight formula. Complete your cat-eye look with Burberry's other products including a liquid eyeliner, contouring stick, eyeshadow palette and an eyebrow-defining brush. The mascara is priced at $29.



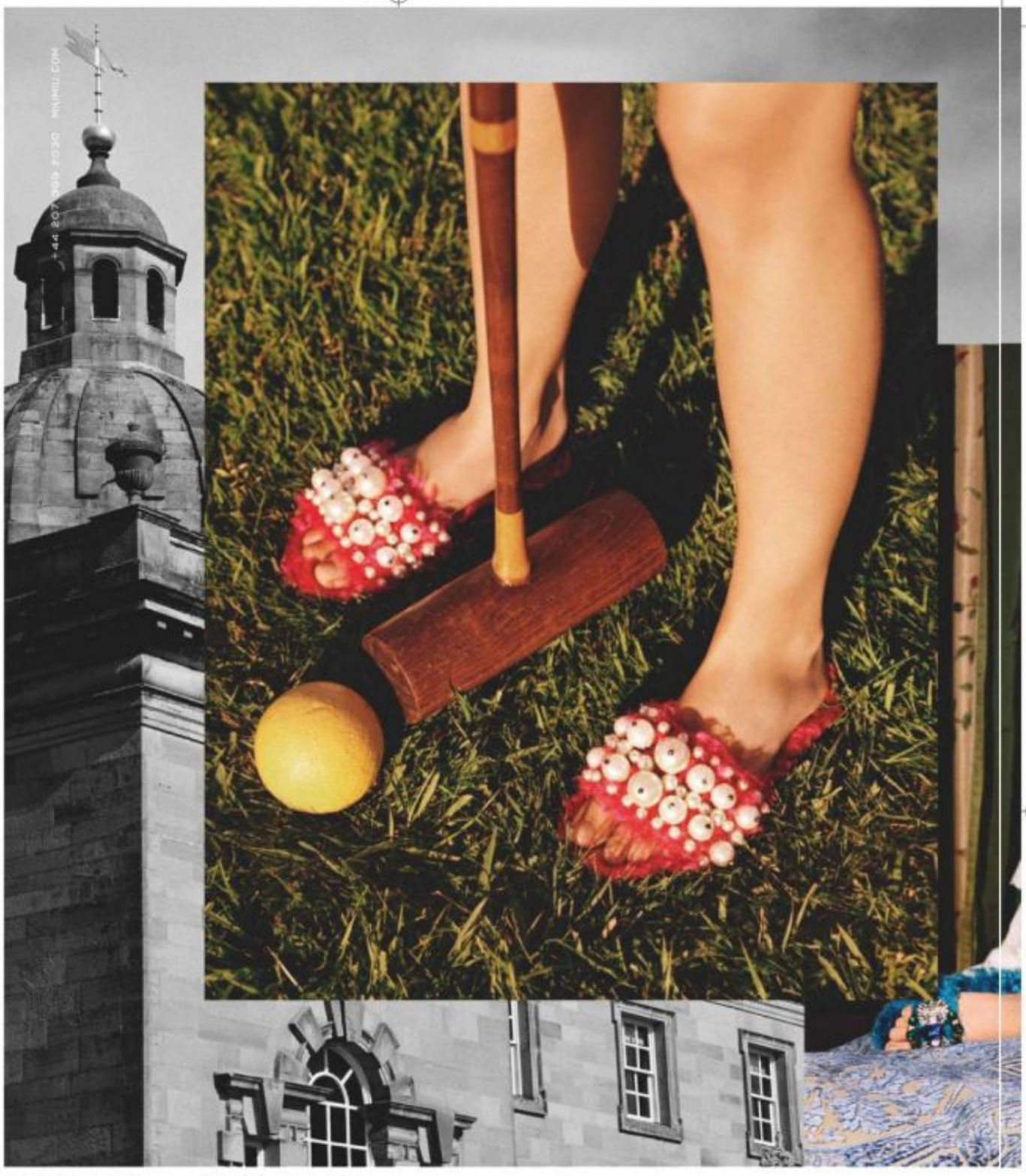

miu miu

Terlik

Sonbahar-Kış 2016 moda şovundan inci süslü koyun yünü çevreci terlik.

Slippers

Eco shearling slipper with a pearl embellishment inspired by the Fall-Winter 2016 runway show.



Omuz çantası

Çizgili napa deri (kuzu derisi) işleme.
Eşsiz kapitone.
İçeriden manyetik düğmeli kanat kapama. Kanadın ön kısmında logo bulunan son derece hafif metal alaşım zincir. Bir tarafta kaydırmalı zincir. Çanta omuz askısıyla da kısa olarak da kullanılabilir.

Shoulder Bag

Striped nappa leather (lambskin) set
Matelassé quilting
Flap closure with magnetic button on the inside--Very light ombré metal alloy chain with logo that remains attached on the front of the flap. Sliding the chain on one side, the bag can be worn as a bandoleer bag and short flap bag.

Uzun kolsuz ipek karışımı elbise. Elbisenin önü, sofistike ve kendine has bir efekt veren nakışlı siyah ve koyu eflatun motiflerle kaplı. Belde toplanan ve kıvrılan etek. Fermuarla kapanan sırt bölgesi. Tamamen ipek astar. İtalyan ürünü.
8,465 TL.

Long sleeveless silk blend dress. The front of the dress is embroidered all over with Flowerland motifs in black and dark purple, for a sophisticated and original lace effect. Gathered at waist and pleated skirt. The back is plain with a zip closure. Fully lined in silk. Made in Italy.
TRY 8,465.00



FENDI





PETITE 2JOURS

Pürüzsüz siyah dana derisi alışveriş çantası. İki tonlu kürk cepte bir ayna bulunuyor. Fendi logosu işli paladyum çubuk ve metal aksam. Şarap rengi çift tutamak, çantanın renginde ayarlanabilir ve çıkarılabilir omuz kayışı. Mıknatıslı açma kapama ve fermuarla birbirinden ayrılan iki cep. İtalyan ürünü.
7.615 TL

PETITE 2JOURS

Smooth black calfskin shopping bag. The pocket with two-tone fur crest contains a mirror. Palladium bar and metalware, and engraved Fendi logo. Burgundy double handle, adjustable and detachable shoulder strap in the same colour as the bag. Magnetic closure and two contrasting inner compartments divided by a zipped partition.Made in Italy
TRY 7,615.00

FENDI

Deep Euphoria Calvin Klein

Yeni başlangıç Cascalone atomu (deniz notaları), mandalina yaprağı ve beyaz biber içeriyor. Gül, beyaz şakayık ve paçuli ve misk üzerine sandal ağacı karışımına liderlik ediyor. Bu yapı Honorine Blanc ve Fiermenich'ten Ann Gottlieb tarafından üretilmiş. Ekran yüzü olan Margot Robbie bu çabanın yeni yüzü.

The new beginning incorporates cascalone atom, mandarin leaf and white pepper. Rose, the kind that is called dark enchantment rose, controls the organization in blend with white peony and the chypre base of patchouli and musk. The structure is produced by Honorine Blanc and Ann Gottlieb of Fiermenich. On-screen character Margot Robbie is the new face of the crusade.

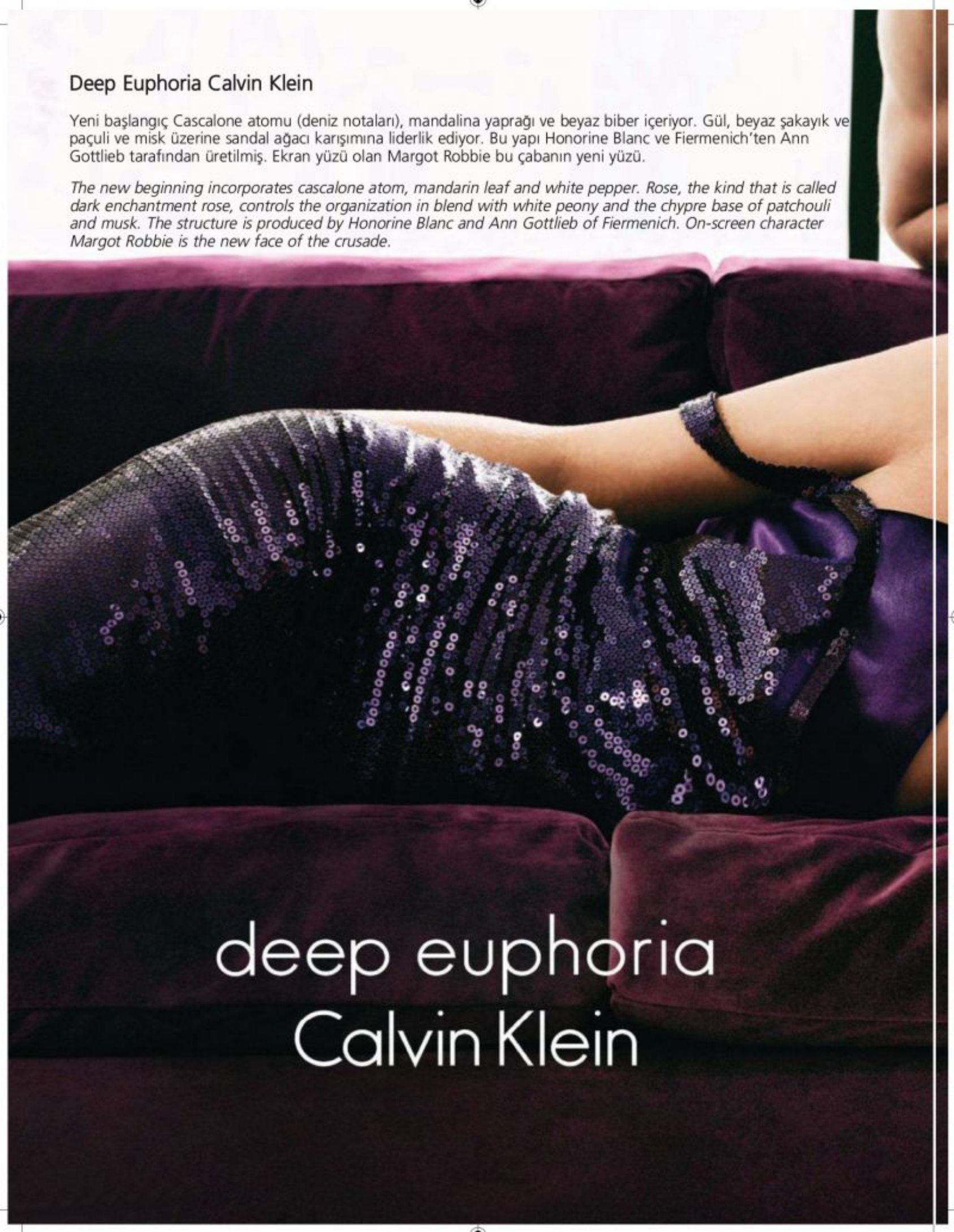


© 2016 Calvin Klein Fragrances Corporation deep euphoria™
Calvin Klein
deep euphoria



Henry Cotton's
Quintessentially British - Creatively Italian
Since 1934

MARINA YACHTING
The Original Italian Marine Lifestyle Brand
Since 1978

18 CRR 81
CERRUTI

BRUNO BELLINI

Tagliente

BAĞDAT CADDESİ SUADİYE & AQUA FLORYA AVM