News of sky

SEPTEMBER 2017 ISSUE 223 YEARS 18 7 TL - 2.5 €

GÖKYÜZÜ HABERCİ



18.yıl Gökyüzü Haberci

Yoga ayında manzaralı Yoga
Yoga with a View for Yoga Month

LOOK GOOD WHEN LANDING.

TRAVEL HAPPY atü DUTY FREE



TAYLOR ET ROMEE, LONDRES 2017



MICHAEL
MICHAEL KORS

İçindekiler

CONTENTS

› 14

A350 XWB programı 100 teslimat ile yüksekten uçuyor

The A350 XWB program is flying high with 100 deliveries overall

› 18

Dünyanın en iyi havalimanının yeni gösterişli bir terminali var

The world's best airport has a swanky new terminal

› 22

HAVAŞ, Ankara'daki otobüs seferlerine yeniden başladı

HAVAŞ resumes bus service in Ankara





Başarının Senfonisi

~

Mükemmel uyum, en karmaşık işlerin bile başarılı bir şekilde çözülmesini sağlar.



Bu anlayışla



17 yıldır büyüyor ve

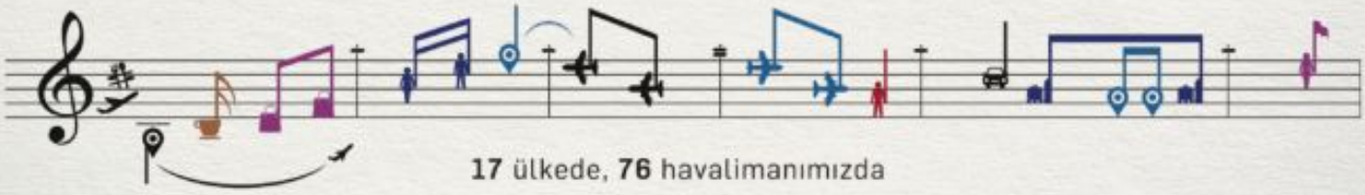

17 ülkede, **76** havalimanımızda



müşterilerimize kusursuz hizmet sunuyoruz.

tavhavalimanlari.com.tr

/tavairports

TAV Havalimanları


3S
KALE
HOLDiNG
3S firuze
KONAKLARI
444 37 11
3sfiruzekonaklari.com

GELECEĞİ PARLAK YATIRIM BURADA!

İstanbul Üniversitesi'ne ve E-5'e yakın, metrobüse yürüme mesafesinde,
yüksek inşaat kalitesiyle kazançlı bir yatırım sizi bekliyor.
Siz de 2018'in son çeyreğinde yaşamın başlayacağı 3S Firuze Konakları'ndan
evinizi şimdi alın, firma vadesiyle 48 ay, 0 faiz fırsatını kaçırmayın.





› 50

Rolls-Royce Phantom VIII: Dünyanın en sessiz otomobili

Rolls-Royce Phantom VIII: The most silent car in the world



62

TIFFANY & CO.



› 52

Yoga ayında manzaralı Yoga

Yoga with a View for Yoga Month



64

MICHAEL KORS

Gökyüzü Haberci

News of sky

MANAGEMENT/YÖNETİM

Yusuf ZENGİN
Mars Yayıncılık Adına Sahibi
Publisher on behalf of Mars Yayıncılık

Derya Zengin Ergün
Kurumsal İletişim Başkanı
Senior Vice President Corporate Comminicate

Deniz Bursalı
Yayın Koordinatörü (Sorumlu) Yazı işleri Müdürü
Editorial Coordinator

Mars Yayıncılık Reklam Ve Halkla İlişkiler

Atatürk Havalimanı Dışhatlar Terminali Gidiş
Katı AL 3630 Yeşilköy-İSTANBUL
Tel: 0212 465 44 20 Fax: 0212 465 44 19
www.gokyuzuhaberci.com

PURLICATION MANAGEMENT
YAYIN YÖNETMENİ

Türker Altun
Grup Koordinatörü/ Coordinator
Selçuk Güzenge
Yayın Koordinatörü/Editorial Coordinator
Cihat Aldemir
Editoryal Koordinatör/Editorial Coordinator

Editors-Desing
Hanzade Osmanoğlu (Ingilizce/English),
Alişirin Gültekin (Fotoğraf/Photo),
Ergün Zar (Rodaksiyon/Copydesk),
Celal Uçan,
İbrahim Ergin

Temsilci-Representative
Frankfurt: İzzet Aygün
Hollanda: Turhan Poyraz
ABD: Kemal Topuz

BASKI
Milsan Basın AŞ
0212 471 71 50



Uçak yerdeyse sıra bizde.

Uçağınız yere indikten sonra
her şeyin kusursuz işlemesi için çalışıyoruz.
84 yıllık deneyimin verdiği güç ve profesyonel ekibimizle,
yer hizmetlerinin tüm sorumluluğunu üstleniyoruz.

Bayrağı devralıyor, zamanla yarışıyoruz.

TAV Havalimanları

Havaş

THY, Pilot Olarak Yetiştirilmek Üzere Üniversite Mezunları Arıyor

THY Seeks University Graduates to Train as a Pilot



DERYA ZENGİN ERGÜN

THY, Uçuş Akademisi'nde yetiştirilmek üzere açıköğretim de dahil üniversite mezunu pilot adayı arıyor. Başarılı olan adaylar 15 bin TL maaşla işe başlayacak. Türk Hava Yolları (THY) pilot açığı olmaması adına pilot yetiştirme çalışmalarına hız verdi.

İşte Aranan Şartlar

Buna göre THY, Uçuş Akademisi'nde kendi pilotunu yetiştirmek için açıköğretim de dahil üniversite mezunu aramaya başladı. THY'nin ikinci pilot aday adayı şartların bazıları şöyle:

1 - T.C. Vatandaşı olmak, en az lisans derecesi mezunu (örgün veya açıköğretim) olmak,
2 - 01.01.1987 tarihinden sonra doğmuş olmak,
3 - Erkek adaylar için boy 165 cm'den kısa, 190 cm'den uzun olmamak ve beden-kitle endeksine uygun olmak,
4 - Bayan adaylar için boy 160 cm'den kısa, 190 cm'den uzun olmamak ve beden-kitle endeksine uygun olmak,
5 - Askerlik hizmetini tamamlamış veya eğitim başlangıç tarihi itibari ile en az 2 yıl tecil ettirebilmeyi taahhüt etmek,
6 - Adli sicil kaydı ve adli sicil arşiv kaydı bulunmamak,
7 - Daha önce THY A.O. veya diğer kuruluşlardaki görevlerinden disiplinsizlik nedeniyle ayrılmış olmamak.
8 - Daha önce THY A.O. ve THY A.O.' nun iştirak şirketlerinden fesih yoluyla ayrılmış olmamak,
9 - Yabancı Dil (İngilizce) Şartı Başvuru tarihi itibariyle son 2 yıl içinde aşağıda belirtilen İngilizce dil sınavlarının birinden istenen minimum puanı belgelemek. TOEFL (IBT) : 75 (konuşma : min.20) IELTS (Akademik) : 6 (konuşma : min.6)
10 - THY A.O. tarafından yapılacak olan değerlendirme süreçlerinde başarılı olmak.

Sağlık Şartı olarak ise Uluslararası Sivil Havacılık Teşkilatı'nın (ICAO) Ek 1"deki ve JAR FCL-3'deki Ticari Havayolu Pilotu şartlarına uygun olmak isteniyor. Adaylar bu şartları sağladıklarını belgeleyen raporu, daha sonra duyurulacak tarihte belirtilecek hastanelerden kendi imkanları ile temin edeceklerdir.

Başarılı Olanlar 15 Bin Lirayla Başlayacak

Başvurular 30 Eylül'e kadar yapılabilecek. Başvurusu kabul edilen adaylar ise eğitimi tamamladıktan sonra THY'de ikinci pilot olarak yaklaşık 15 bin lira maaşla yeni işlerine başlayacaklar.

THY, Uçuş Akademisi'nde yetiştirilmek üzere açıköğretim de dahil üniversite mezunu pilot adayı arıyor. Başarılı olan adaylar 15 bin TL maaşla işe başlayacak.

***Turkish Airlines** is looking for university (including open education) graduate pilot candidates to be trained in its Flight Academy. Successful candidates will start to work with a salary of 15.000 TL.*

Turkish Airlines (THY) accelerated its efforts to train pilots in order to prevent the pilot deficit.

Here are the terms:

Accordingly, THY started looking for university graduates, including open education, to train its own pilots at the Flight Academy.

Some of THY's second pilot candidate's terms are as below:

1 – Being citizen of Turkish Republic, being a graduate of a bachelor's degree (formal or open education)
2 - Being born after 01.01.1987,
3 - For male candidates, the height should not be shorter than 165 cm, not longer than 190 cm and be congenial with the body mass index,
4 - For female candidates, the height should not be shorter than 160 cm, not longer than 190 cm and to be congenial with the body mass index,
5 –Must served as a soldier or have the right to postpone his military service for at least 2 years as of the start date of training,
6 – No any forensic record and forensic record archives,
7 - Must not be discharged previously becasuse from THY A.O. or other organizations due to lack of discipline.
8 – Not have left THY A.O. and its participation companies via dismissal.
9 - Foreign Language (English) Terms: To certify the minimum score required from one of the following English language examinations within the last 2 years as of the application date. TOEFL (IBT): 75 (talking: min. 20) IELTS (Academic): 6 (talking: min. 6)
10 - To be successful in the evaluation processes to be carried out by THY A.O.

The Health term is to comply with the requirements of the International Civil Aviation Organization's (ICAO) Annex 1 and JAR FCL-3 Commercial Airline Pilots. Candidates will obtain the report certifying that they meet these conditions by their own means from the hospitals to be announced later with an announcement.

Successors Will Begin with 15 Thousand Turkish Liras

The applications will be available until September 30. Candidates who are admitted to the application, after completing the training in Turkish Airlines will start as the second pilot with a salary about 15 thousand TL.



Havada, Karada, Denizde Konfor Hep Sizinle!

Ücretsiz wi-fi'nin keyfini sürebilir, sınırsız ikramların tadını çıkarabilir, çocuklarınızı gönül rahatlığıyla çocuk oyun alanına bırakabilir, gazete ve dergilere göz atabilir, açıkhava terasımızda keyifli vakit geçirebilirsiniz.






Dilerseniz "primeclass" Lounge Card ile 1 yıl boyunca lounge hizmetlerimizden ücretsiz olarak yararlanabilir ya da "primeclass" Lounge Card Access ile 1 yıl boyunca hizmetlerimizden %70'e varan indirimlerle faydalanabilirsiniz.

İSTANBUL Atatürk Havalimanı İç ve Dış Hatlar "primeclass" Lounge & Dış Hatlar Comfort Lounge / ANKARA Esenboğa Havalimanı Dış Hatlar Comfort Lounge ve İç Hatlar Anadolujet "primeclass" Lounge / İZMİR Adnan Menderes Havalimanı İç ve Dış Hatlar "primeclass" Lounge / Milas BODRUM Havalimanı İç Hatlar "primeclass" Lounge / İSTANBUL İDO Yenikapı TEB "primeclass" Lounge / ANKARA/ ESKİŞEHİR/ KONYA Tren İstasyonu Rail & Miles CIP Lounge

www.primeclass.com.tr 444 25 75

TAV İşletme Hizmetleri A.Ş.

UÇAK YOLCULARININ İSTEM DIŞI HAREKETLERİ

Involuntary Movements of Aircraft Passengers



ÇETİN ÖZBEY

Malum Kapalı yerde kalma korkusuna klostrofobi deniyor. Kapalı yerden kastımız öyle karanlık mağaralar, hareket edilemeyecek kadar dar alanlar filan da değil, her gün kullanılan asansörde kalmak bile bu hastalığı yaşayan insanların krize girmesine neden olmaya yeter.. Psikolojik bir rahatsızlık olan klostrofobide, insanlar kapalı bir alanda kaldığında nefes sıkışması, panik atak gibi durumları yaşıyor. Bu durum hastalık haline dönüşmemiş bile olsa tüm insanlarda bilinçaltında bir nebze de olsa mevcut olduğuna inanıyorum. Uçakla aram oldum olası pekiyi olmadı. Yaptığım sayılı uçuşlardan biriydi. Uçak B 707 tipindeydi, zamanını siz düşünün artık. Uçağa bindiğimde sağdaki sırada bir yabancı yolcu oturuyordu. Elindeki kitaba dalmış ve sağa sola bakmıyordu. Her ne ise uçak aprondan ayrıldı, taksiye girdi. Pist başında motorlara güç verdi kaptanlar. Koşmaya başlayacaktı koca gövde. Koşmadı. Bir süre sonra motorlar normal devrine düştü. Baktım komşum halen kitap okuyordu. Kafasını bile kaldırmamıştı. Pist başında yaklaşık 5 dakika böyle geçti. Sonra uçak koşmaya başladı. Havalandıktan kısa bir düre sonra tekerleklerin çekildiğini gördüm. Ne olduysa o zaman oldu. Sanki uçakta değildik de parke yolda ilerleyen bir at arabasındaydık. İşte o anda izlediğim yolcu kitabı elinden atarcasına bıraktı ve endişe ve hatta korku ile sağa sola bakmaya başladı. Parke yoldan asfalta geçmişçesine sesler kesilince, yolcu tekrar kitabına döndü. Şirketten tanıdığım kabin amirine bu yolcunun neden o kadar irkildiğini sormasını istedim. Sapsarı kesilmişti. Uçak indi ve sualin cevabını beklemeden ayrıldım. Birkaç gün sonra Dış Hat terminalinde kabin amirine rastladım. Kendisi o yolcuya inişten sonra sordum. JAT ile yaptığı bir uçuşun başlangıcında benzeri bir şey yaşadığını ve de uçağın geri döndüğünü, ancak inişte daha büyük, hayati denilebilecek bir sorun yaşadıklarını anlatmış.

ACELECİLİĞİN NEDENİ: Sizce insanlar Uçak havalimanına indiği sırada ön kapıdan inilecek olmasına rağmen neden uçak tam olarak park etmeden (Motorlar durdurulmadan) en arkada oturan yolcular dâhil herkes ayağa kalkıp bir an önce uçaktan inmeyi ister. Bu ayakta bekleyiş sizce uçaktan bir an önce inme arzusunu göstermez mi? Evet, bu insanoğlunda mevcut klostrofobinin bir tezahürü olarak yorumlanabileceği açık.

BAGAJI ALIP HEMEN İNELİM: Uçak tam olarak durmadan, pistte ilerlerken kabin bagajı kapaklarının açılmaması yönünde yapılan anonslara rağmen neden yolcuların büyük bir çoğunluğu hemen ayağa kalkarak el bagajını almaya çalışıyor. Evet, bu konuyu Türk halkının karakteristik aceleciliğine bağlamak mümkünse de bunun altında da kapalı mekânı bir an önce terk etme isteğinin olduğunu düşünmek mümkün.

UÇAK LASTİĞİNİN PİSTLE TEMASI: OH İNDİK: Çok kimse tanırım benim gibi uçakla seyahatten çekinen. Tabii bir de tüm seyahatlerini havayolu ile yapan ve bundan ötürü de uçağa alışkın olan insanlar mevcut. Ben uçağın tekerlerini yere koyduğu anda ister uçakla seyahati sevmeyen, isterse haftanın üç günü havada olan insanların (uçucu ekip ve kabin çalışanları dâhil) uçakta bulunan herkesin bir " oh " çektiğine inanırım. Kimi açık açık derin bir oh çeker, kimi ise bu rahatlamayı" derin bir nefes alıp vererek" yaşar. Bu derin nefes stresin dışa boşaltımı gibi bir şey. Veya bana öyle geliyor.

Psikolojik bir rahatsızlık olan klostrofobide, insanlar kapalı bir alanda kaldığında nefes sıkışması, panik atak gibi durumları yaşıyor. Bu durum hastalık haline dönüşmemiş bile olsa tüm insanlarda bilinçaltında bir nebze de olsa mevcut olduğuna inanıyorum.

Well, it's called claustrophobia for fear of staying indoors. With "indoors" we don't mean dark caves or confined spaces in which you can't even move; even if being stuck in an elevator that is used every day, is enough to experience a crises. In claustrophobia, which is a psychological disorder, people who stuck in a confined space can suffer such disturbances as apnea or panic attack. Even if this does not turn into a disease, I believe that there is a bits and pieces of this disorder among people.

For as long as I've known, I didn't like airplanes. It was one of the few flights I made. Airplane was of B707 type, so think when it was... When I board the plane, a foreign passenger sat on my right side. He was reading a book and not looking around. Whatever, the plane left the apron and entered to the airstrip. Captains gave power to the engines at the start of the runway. The huge body was going to start running. She didn't run. After a while the engines fell back to its low speed. My neighbor was still reading his book. He did not even raised his head. We spend about 5 minutes at the start of the runway. Then the plane started running. I saw the wheels closing after a short while. What happened was then. As we were not in the plane, but we were riding on a horse carriage making on a parquet road. The passenger I observed then unhanded the book and began to look around anxiously and even horrified. When the jarring voices ended, passenger returned to his book. I asked the cabin supervisor, which I knew from the company, to ask him why he was so nervous. He was turned pale. The plane landed and I left without waiting for the answer. A few days later I came across the cabin manager at the International Terminal. I asked him after that passenger. He explained that in a flight with JAT, he had something similar at the beginning and the plane had returned, but there was a more vital problem during landing.

REASON OF RASHNESS: Why do you think that people, at the moment aircraft lands, everyone including the passengers sitting at the rear wants to get up and deplane as soon as possible, even if not waiting engines to stop? Does not this wait standing shows the desire for deplaning as soon as possible? Yes, it is clear that this may be a proof of claustrophobia inside human being.

LET'S DEPART ON THE NAIL: Despite the constant announcements made in the direction of not opening the cabin luggage lids while the airplane is still running, vast majority of the passengers remain standing and trying to get their luggage. Yes, it is possible to connect this subject to the characteristic rush of the Turkish people, but the driving force behind this is the desire to leave the closed space as soon as possible.

AIRCPLANE TYRE TOUCHING GROUND: Ohh, we landed!.. I know many people refrain from travelling with airplane like me. Of course, there are people who travel all over the air and are used to it. I believe that everyone, whether they don't like airplanes or if they are in the sky three days a week (including flight crew and cabin crew) breathe a sigh of relief! Some of them exhale and some of them quietly heave a sigh of relief. It's like a deep blow off steaming stress. Or it's my opinion...



ŞİİR

EMRE MİYASOĞLU'DAN

Bir Yetim Türküsü

ÇIKTI

temmuz
KİTAP

0212 524 10 28

A350 XWB programı 100 teslimat ile yüksekten uçuyor




B-18908
B-18908
A350



The A350 XWB program is flying high with 100 deliveries overall

China Airlines, geçen ay yedinci A350 XWB uçağını aldığında, Airbus'un endüstri lideri geniş gövde ürün gamında yer alan bu yeni uçak ailesinden 100'üncü ticari jeti oldu.

A350-900 versiyonu bir kilometre taşı uçağı olup China Airlines'ın, uzun süredir Airbus müşterileri tarafından tercih edilen geniş gövdeli A330 ve A340 serilerinin devamı olan ve gittikçe büyüyen A350 XWB filosuna katılıyor.
14 adet A350-900'ün yarısını sipariş üzerine alan Çin Havayolları, Taipei-San Francisco hattı dâhil olmak üzere hem bölgesel hem de uzun menzilli uçuş hizmetlerinde A350 XWB'nin olgunluk ve esneklik avantajından yararlanıyor.
Hava yolculuğunun geleceğini şekillendiren A350 XWB, gerçek uzun menzilli kabiliyeti, rakipsiz operasyonel verimliliği ve seçkin bir yolcu tecrübesi ile dünyanın en modern uçak ailesidir.
Bugüne kadar en sessiz ve konforlu iki koridorlu ticari jeti A350 XWB'nin hizmetinden yararlanan 13 milyondan fazla yolcu, Airbus'un geniş mi geniş kabinindeki ferahlığın da keyfini çıkardı.
2017'de 36. ve toplamda 100. A350-900 teslimatı ilk teslimattan yaklaşık 30 ay sonra gerçekleşti. Bu, sadece somut bir üretim artışı sağlamakla kalmıyor, Airbus için 2018'in sonuna kadar aylık 10 uçak üretme oranına ulaşması açısından en büyük geniş gövdeli uçak üretim artışı anlamına da geliyor.
A350 XWB, Airbus'ın tümüyle yeni orta büyüklükte uzun menzilli uçak ailesidir. Şu anda dünya genelinde 14 operatörle hizmet veren A350 XWB'ler, operasyonel olarak % 99 güvenilirlikle 110'un üzerinde rotada uçuyor.
Airbus'ın A350 XWB ailesi Haziran ayı itibarıyla 45 müşteriden 847 kesin sipariş aldı.



When China Airlines received its seventh A350 XWB last month, the carrier took possession of the 100th jetliner delivered from this newest family in Airbus' industry-leading widebody product line.

The milestone *aircraft is an A350-900 version, joining China Airlines' growing A350 XWB fleet – adding to the line-up of widebody A330s and A340s flown by the long-time Airbus customer.*
Having now received half of its 14 A350-900s on order, China Airlines is benefitting from the A350 XWB's maturity and flexibility on both regional and long-haul services – including the Taipei-San Francisco route.
Shaping the future of air travel, the A350 XWB is the world's most modern aircraft family, offering true long-range capability, unrivalled operational efficiency and an exclusive passenger experience. To date, more than 13 million passengers have benefitted from the A350 XWB's on-board comfort in the quietest twin-aisle jetliner today, while also enjoying the spaciousness of its "Airspace by Airbus" cabin.
This 100th A350-900 delivery, the 36th so far in 2017, took place some 30 months after first delivery. Not only does this demonstrate a solid production ramp-up, it is the fastest widebody production ramp-up for Airbus – on track to reach rate 10 aircraft per month by the end of 2018.
The A350 XWB is Airbus' all-new mid-size long-range aircraft family. Currently in service with 14 operators worldwide, A350 XWBs are being flown on more than 110 routes around the globe, with an operational reliability of 99%.
As of the end of June, Airbus' A350 XWB family had logged 847 firm orders from 45 customers.

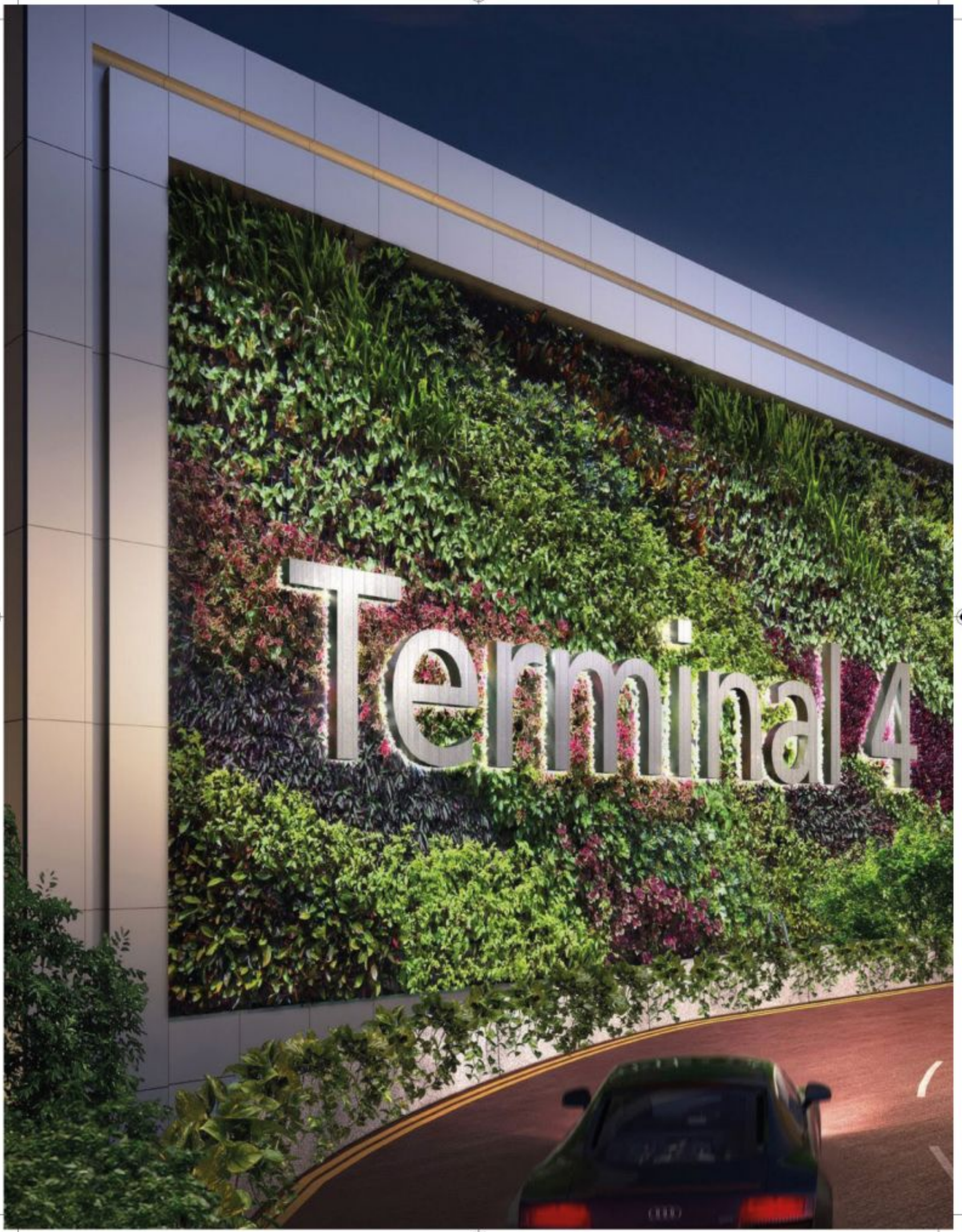
Terminal 4

Dünyanın en iyi havalimanının yeni gösterişli bir terminali var





The world's best airport has a swanky new terminal

Uçuşu beklemek için uzun saatler harcama ihtimali yolcular için genellikle rahatsız edicidir. Ancak çoğu havalimanı kasvetli ve sıkıcı olmasına rağmen, Singapur'daki Changi havalimanı, uçuşlar arasında oradan ayrılmak istemeyeceğiniz tek havalimanı.

The prospect of spending long hours waiting for your flight is usually an annoying one for most travelers, but if most airports are dreary and boring then Singapore's Changi Airport is the only one that makes us want to be stranded there between flights.

Uçuşu beklemek için uzun saatler harcama ihtimali yolcular için genellikle rahatsız edicidir. Ancak çoğu havalimanı kasvetli ve sıkıcı olmasına rağmen, Singapur'daki Changi havalimanı, uçuşlar arasında oradan ayrılmak istemeyeceğiniz tek havalimanı. Sadece çok güzel tasarlanmış ve bakımlı değil, aynı zamanda duty-free mağazaları ve yüksek puan alan restoranlar ile dolu bir alışveriş cenneti. Şimdi yolcular Changi Havalimanındaki Terminal 4'ün açılmasıyla daha iyi bir deneyim yaşıyor.

Terminal 3'ün sadece yarısı büyüklüğünde olabilir, ancak resmi olarak bu ay açılması planlanan T4, modern butik estetiği ile yolcularını cezbedecek.

Bu alan hem yerel hem de uluslararası tasarımcıların dekor malzemelerini ve heykellerini sergileyecek. Hem hafif hem de müzikle senkronize hareket eden Petalclouds adlı 198 metre uzunluğundaki en önemli parçayı kaçırmamalısınız. Altı yapı da, Berlin merkezli ART+COM Stüdyoları tarafından oluşturuldu.

T4 ayrıca ziyaretçilere Singapur'da görülen Peranakan ev-dükânlarından esinlenerek yapılan lokanta ve mağazalar vasıtasıyla Singapur'u tanıtacak.

İki ev-dükkânın üzerinde bulunan bir LED ekranda, 1930'ların Singapur'undaki birbirine bitişik oturma odalarında oynanan bir tiyatrosu olan Peranakan Aşk Hikâyesi gösterilecek.

Diğer unsurlar arasında pasaport kontrolü ve güvenliği geçerken yolcuları eğlendiren 70 metrelik bir LED ekran, uçağa biniş alanlarını ortak alandan ayıran 160 ağaçtan oluşan bir "bulvar" ve bekleme salonunda mekik dokuyan robot "temizlikçiler" var.

Estetik bir yana, T4 de önemli teknolojik yeniliklere sahip olacak. Changi Airport Group'un T4 Program Yönetim Ofisi Başkan Yardımcısı Poh Li San, "Yeni ve yenilikçi fikirler ve düşünceli tasarım özellikleri ile müşteri hizmetini bir üst seviyeye çıkarmak için sınırları zorluyoruz" dedi ve yüz tanıma teknolojisinin akıllıca kullanılmasının güvenlik ve entegrasyonu artıracağını belirtti.

Check-in'den bagaj etiketlerinin basılışına kadar, sıklıkla sinir bozucu uçağa biniş süreci, yeni otomatik hizmetler sayesinde hızlandırılıyor.



The prospect of spending long hours waiting for your flight is usually an annoying one for most travelers, but if most airports are dreary and boring then Singapore's Changi Airport is the only one that makes us want to be stranded there between flights. Not only is it beautifully designed and maintained, but it's also a shopper paradise packed with duty-free designer stores and several highly rated restaurants. Now, travelers are in for an even better experience with the opening of Changi Airport's Terminal 4.

It may be just half the size of Terminal 3, but T4 –which will be officially opened this month- will charm travelers with its modern boutique aesthetic.

This space will showcase décor elements and sculptures from both local and international designers. You can't miss the 198-meters-long centerpiece called Petalclouds which moves in sync with both light and music. The six structures have been created by Berlin-based ART+COM Studios.

T4 will also introduce visitors to Singapore through a Heritage Zone that gives the area's eateries and shops a façade inspired by the Peranakan shophouses seen in Singapore. A LED screen over two of the shophouses will display Peranakan Love Story, a theatrical production that takes place across two adjacent living rooms in 1930s Singapore. Other elements include a 70-meter-long LED screen that keeps travelers entertained as they pass through passport control and security, a "boulevard" of 160 trees that will separate boarding areas from the common area, not to mention the robot "housekeepers" that roam through the lounge.

Aesthetics aside, T4 will also feature significant technological innovations. "We are pushing the boundaries to take customer service up to the next level using new and innovative ideas, and thoughtful design features," said Poh Li San, vice president of Changi Airport Group's T4 Programme Management Office. He went on to say that the smart use of facial recognition technology will improve security and integration.

From checking in to printing luggage tags, the usually annoying process of boarding flights would be expedited considerably due to the new automated services.



Havaş, Ankara'daki otobüs seferlerine yeniden başladı



HAVAŞ resumes bus service in Ankara



Havalimanları ile şehir merkezleri arasında yolcu taşımacılığı hizmeti sunan öncü kuruluş Havaş, Ankara'da Esenboğa Havalimanı ve AŞTİ hattında yeniden hizmet sunmaya başladı.

HAVAŞ, a leading provider of passenger transport services between airports and city centers, has begun to offer services again in Ankara at Esenboğa Airport and AŞTİ.



Yolcu taşımacılığı hizmetinde yüksek standartta, hızlı, güvenilir ve konforlu ulaşım olanağı sunan Havaş, Ankara Esenboğa Havalimanı'yla şehir merkezi arasında yolcu taşımacılığı seferlerine yeniden başladı. Esenboğa Havalimanı – AŞTİ hattında günde ortalama 70 ring sefer olarak hizmet verecek Havaş, yolculara her 25 dakikada bir havalimanı ve AŞTİ'ye ulaşım imkanı sunuyor.

Havaş Genel Müdürü Kürşad Koçak, ''Ankara'daki yolcu taşımacılığı faaliyetimize yeniden başlayarak hizmetimize kaldığımız yerden devam ediyoruz. Ankara'da 1982 yılından beri sunduğumuz hizmete son dönemde maalesef 10 ve 7 ay süreyle iki kere zorunlu olarak ara verdik. Yeniden başlayan seferlerimizle birlikte Başkent yolcularından son derece olumlu geri bildirimler alıyoruz. Esenboğa Havalimanı ile AŞTİ hattına ilerleyen dönemlerde eklenecek yeni güzergahlarla, Ankara'nın farklı bölgelerindeki yolcularımıza da ulaşmayı hedefliyoruz. Seferlerimizin Ankara'ya hayırlı olmasını dilerim'' dedi.

Havaş'ın seferlerine başlamasının ilk günü kapsamında Ankara yolcularına bedelsiz hizmet sunuldu. Esenboğa Havalimanı ile AŞTİ güzergahında haftanın her günü karşılıklı olarak gerçekleştirilen seferlerde ilk etapta toplam 15 araçla hizmet veriliyor. Havaş'ın, Türkiye'de toplam 19 havalimanında yolcu taşımacılığı hizmeti bulunuyor. Esenboğa Havalimanı – AŞTİ hattı ile hizmet ağına 37. güzergahını ekleyen Havaş, yolcuların seyahatlerini tamamlayan konforlu, hızlı ve güvenli bir ulaşım hizmeti sunuyor.

***Providing fast, r**eliable and comfortable transportation in the high standard of passenger transport service, Havaş resumes passenger transportation between Ankara Esenboğa Airport and the city center. Providing an average of 70 ring trips per day on the Esenboğa Airport-AŞTI route, Havaş offers passengers a transportation service to airport and AŞTİ every 25 minutes.*

Havaş General Manager Kürşad Koçak said: "We are continuing our service to our passenger transportation activity in Ankara. We have been in service in Ankara since 1982, but unfortunately for a period of 10 and 7 months, we have had to take two breaks. We are receiving very positive feedback from the passengers of the Capital along with our re-starting service. We are aiming to reach our passengers in different regions of Ankara with new routes to be added to Esenboğa Airport and AŞTİ line during the upcoming period. I wish our flights to be good for Ankara."

Within the scope of the first day of starting Havaş's service, free services were provided to the passengers of Ankara. In the Esenboğa Airport-AŞTI line, daily mutual services provided with 15 vehicles in the first stage.

Havaş has 19 passenger transport services in 19 airports in Turkey. With the Esenboğa Airport –AŞTİ route, Havaş has added the 37th route to its service network and offers a comfortable, fast and safe transportation service that completes the travels of the passengers.

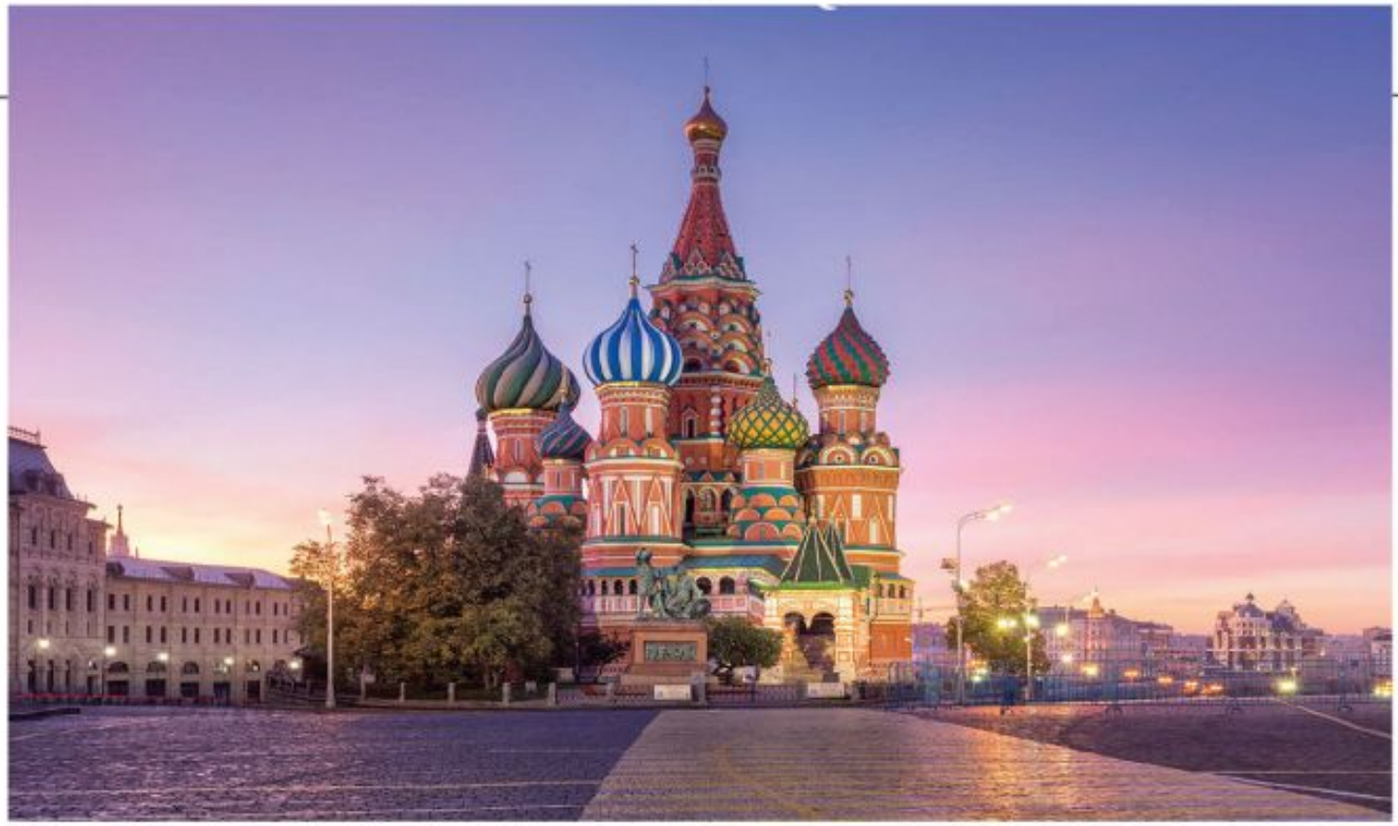

Qatar Airways Asya'ya Uçuşlarını Arttırıyor

Qatar Airways'in iddialı genişleme planları Ho Chi Minh City, Hanoi ve Krabi'ye artan servislerle devam ediyor. Hanoi'ye artık Doha'dan her gün direkt uçuşla gidiliyor.

Asya'daki en popüler destinasyonlara daha fazla uçuş eklediğini duyurmasının ardından Qatar Airways'in hızlı genişleme planları hız kesmeden devam ediyor.
Ödüllü havayolu şirketi, Vietnam şehirleri olan Ho Chi Minh City ve Hanoi'ye ve aynı zamanda Tayland'ın popüler tatil destinasyonu olan Krabi'ye ek uçuş ekledi.
Vietnam, iş ve eğlence yolcularından gelen artan talebi karşılamak için destekleniyor. Doha'dan Bangkok aktarmalı mevcut günlük uçuşlara ek, şehre giden yolcu kapasitesini ikiye katlayarak yolcular Hanoi'ye yeni direkt uçuş hizmetinden yararlanacak. 1 Ocak 2018 itibariyle Ho Chi Minh City'nin günlük hizmeti de haftada 3 uçuş daha arttırılarak 10'a çıkarılacak.
Bu arada tatilciler, Krabi'nin güzel Tayland kumsallarına 1 Aralık 2017'den itibaren haftanın her günü gerçekleşecek uçuşlarla daha fazla seçeneğe sahip olabilecekler.
Qatar Airways Grubu Yönetim Kurulu Başkanı Akber Al Baker konu hakkında şunları söyledi: "Asya pazarı bizim için çok önemli, bu nedenle Ho Chi Minh City, Hanoi ve Krabi'ye olan uçuşlarımızı arttırabilmekten dolayı mutluluk duymaktayız."
Sözlerine devam eden Akber Al Baker; "Her gün binlerce yolcu, merkezimiz Doha'daki Hamad Uluslararası Havaalanı ile Asya destinasyonları arasında gerçekleşen sorunsuz bağlantıları deneyimliyor. Şimdi ise yolcularımızın, gittikçe daha popüler hale gelen Asya destinasyonlarına ulaşmalarını kolaylaştırarak beş yıldızlı hizmet ödülüne sahip olduk."
Uluslararası uçuş ağımızı genişletme fırsatlarını keşfetmeye ve müşteri beklentilerine göre uçuş ağımızdaki hizmet kalitemizi arttırarak değer katmaya devam edeceğiz." dedi.
Qatar Airways, eklenen Asya uçuşlarını, Qatar Airways'in Sri Lanka'daki Colombo'ya olan mevcut uçuşlarının genişletilmesini ve Avustralya'nın başkenti Canberra'yı uçuş ağına ekleyeceğini duyurdu. Uçuş sıklıklarındaki artış, yakın zamandaki GCC ablukasına rağmen, Qatar Airways'in, daha fazla yolcunun ödüllü müşteri hizmetlerinden yararlanmasını sağlamak amacıyla iddialı genişleme planlarını ve büyüme stratejisini sürdürmesiyle gerçekleşti.
Qatar Airways 2018'in sonuna kadar aralarında Chiang Mai, Tayland, Rio de Janeiro, Brezilya, San Francisco, ABD ve Santiago, Şili'nin de bulunduğu 26 yeni heyecan verici destinasyonu uçuş ağına ekleyecek.
Birçok ödül kazanan Qatar Airways, bu yıl 2017 Skytrax Dünya Havayolları Ödülleri'nde Yılın Havayolu seçildi (bu global unvanı 4. kez almış oldu). Katar'ın ulusal havayolu firması ayrıca Orta Doğu'daki En İyi Havayolu, Dünyanın En İyi Business Class'ı ve Dünyanın En İyi First Class Lounge ödüllerinin de sahibi oldu.
Havayollarının isteğe bağlı a la carte menü hizmeti Business Class yolcularının uçuş sırasında dilediklerini zaman menüden dilediklerini sipariş etme fırsatı sunuyor. Tüm yolcular, 3000'e kadar muhteşem eğlence seçenekleri sunan havayollarının ödüllü interaktif uçak içi eğlence sistemi OryxOne'dan yararlanıyor.

Qatar Airways spreads it wings with more flights to Asia

Qatar Airways' ambitious expansion plans continue with increased services to Ho Chi Minh City, Hanoi and Krabi. Hanoi will now be served by a direct daily flight from Doha.



Qatar Airways' *rapid expansion plans are continuing apace after it unveiled even more flights to top destinations in Asia. The award-winning airline added extra services to the Vietnamese cities of Ho Chi Minh City and Hanoi, as well as to the popular Thai holiday destination of Krabi.*

Vietnam gets a boost to meet increased demand from business and leisure travellers. Passengers will benefit from a new direct daily service to Hanoi, in addition to the existing daily flights from Doha via Bangkok, doubling capacity to the city. Ho Chi Minh City's daily service will also increase by three flights a week to 10, with the frequency increases starting from 1 January, 2018.

Meanwhile, holiday-makers will find even more flights to the beautiful Thai beaches of Krabi, from 1 December, 2017, thanks to a daily service.

Qatar Airways Group Chief Executive, His Excellency Mr. Akbar Al Baker said: "The Asian market is very important for us, so we are very pleased to be able to increase our flights to Ho Chi Minh City, Hanoi and Krabi.

"Thousands of passengers every day already experience the seamless connection between flights through our state-of-the-art Doha Hub at Hamad International Airport, and now we have made it even easier for them to reach these increasingly popular Asian destinations and experience our award-winning five-star service. We will continue to explore opportunities to expand our global network of flights and add value by increasing services across our network in respond to customer demand."

The additional Asian flights follow the recently announced expansion of Qatar Airways' existing service to Colombo in Sri Lanka and a new service to the Australian capital, Canberra. The frequency increases have come despite the recent GCC blockade, with Qatar Airways continuing its ambitious expansion plans and growth strategy to welcome more passengers on board to enjoy its award-winning customer service.

Qatar Airways is launching 26 exciting new destinations between now and the end of 2018, including Chiang Mai, Thailand; Rio de Janeiro, Brazil; San Francisco, U.S.; and Santiago, Chile.

Multiple award-winning Qatar Airways has this year alone been named Airline of the Year by the prestigious 2017 Skytrax World Airline Awards (the fourth time it has won this global accolade). Qatar's national carrier also clinched Best Airline in the Middle East, World's Best Business Class and World's Best First Class Airline Lounge.

The airline's on-demand à la carte menu service allows Business Class passengers to order anything from the menu at any time during the flight. All passenger can enjoy the airline's award-winning interactive in-flight entertainment system, Oryx One, which offers up to an amazing 3,000 entertainment options.

AFRİKA VE AFRİKA HALKLARI

Africa and African Nations



DR. SUAT SARI

Mayıs ve temmuz 2017 de ziyaret etme fırsatı bulduğum; Kenya, Tanzanya, Uganda, Rwanda ve daha önce gördüğüm Günay Afrika ülkelerinde genel durum; halk konforu bilmiyor, açlığını gidermek peşinde, işsizlik had safhada, doğurganlık kontrol edilmiyor, hijyen ve temizlik imkanları en alt seviyede, tuvalet kültürü yok, baraka evler insanların yaşamını tehdit eder yapıda... Bu olumsuz koşulları daha da çoğaltmak mümkün.

Afrika'nın bereketli topraklarını ve yeraltı zenginliklerini uzun yıllar sömüren; İngiltere, Hollanda, Fransa, Belçika, Almanya ve diğer devletler bu kıtadaki paylaşımlarından çıkan kavgalar sonucu, Dünya savaşı çıkaracak kadar ihtiraslarına yenik düşmüşler. Demokrasi getirmek adına kıta halklarını cahil bırakmışlar ve emperyalist sömürü sistemini günümüze kadar devam ettirmişler. Bu kıtada, uzun yıllar İngiliz egemenliğindeki Güney Africa –Cape Town'dan başka modern şehir hemen hemen mevcut değil. Bu şehrin bu durumu da halen İngiliz vatandaşlarının şehirde ikamet etmesi ve çoğunlukla turizm amaçlı evlerinin bulunmasından kaynaklanıyor.

Diğer yandan dini inancı Müslüman olan ülkelerde durum daha da vahim. Kürtajın günah sayıldığı ve doğum kontrolü çoğunlukla bilinmediğinden aileler beş ve üzeri çocuk sayısına sahip. İnsanların bağışıklık sistemi temizlik probleminden dolayı zayıflamış, dolayısıyla yaşamları da kısalmış durumda.



Afrika'ya gelen turistler çoğunlukla turkuaz deniz, bakir orman ve nehirler ile vahşi yaşamı görmek için geliyorlar. Kısaca Afrika halkı hala hizmetçi toplum olarak yaşamını sürdürüyor. ABD'li yazar John Perkins'in söylediği gibi "yeryüzünde egemen devletlerin diğer milletlere biçtikleri görev vardır. Tatil köyleri yapacak, hizmetçi toplum olarak egemenlere hizmet edeceksin, çevre kirliliği yükselten üretim metalarını, benim adıma düşük işgücü maliyeti ile üreteceksin." Afrika'nın durumu bunu özetliyor.

General situation in Kenya, *Tanzania, Uganda, Rwanda and South African countries I have opportunity to observe in May and July 2017: People don't know comfort, they struggling to appease, unemployment is at the highest level, there is no birth control, hygiene and cleanliness are at the lowest level, there is no toilet culture, shed houses threaten lives of people... It is possible to increase these negative conditions.*

Britain, Netherlands, France, Belgium, Germany, and other states who exploited Africa's fertile lands and underground treasures for many years, had succumbed to their passion and conflicted with each other and go too far to declaring World War. In order to bring democracy, they kept the people of the continent ignorant and maintained the imperialist exploitation system up to day.

In this continent, there is hardly any any modern city other than Cape Town/South Africa, under the sway of Britian for many years. This situation is still same in the city because English citizens are dwell in it and they usually have their own tourism intended houses.

On the other hand, the situation is even worse in Muslim countries. Since abortion is considered a sin and birth control is mostly unknown, families have five and more children. People's immune system is weakened by the problem of hygene, so their lives are shortened.

Tourists visiting Africa often come to see the wildlife with turquoise sea, virgin forests and rivers. In short, African people stil maintain their lives as servants. As the American writer John Perkins says, "there are roles on the earth that the sovereign states are casting to the other nations. You will build holiday villages, you will serve



to the sovereigns as a servant society, you will produce production commodities that increase environmental pollution for me with a low labor cost."

In brief, Africa's situation is this...

ABD'li yazar John Perkins'in söylediği gibi "yeryüzünde egemen devletlerin diğer milletlere biçtikleri görev vardır. Tatil köyleri yapacak, hizmetçi toplum olarak egemenlere hizmet edeceksin, çevre kirliliği yükselten üretim metalarını, benim adıma düşük işgücü maliyeti ile üreteceksin." Afrika'nın durumu bunu özetliyor.

suat2509@gmail.com


BRUNO BELLINI®
UOMO
brunobellini.com



TAV Fırsat Eşitliği Modeli sertifikasını aldı

TAV receives Equal Opportunities Model certification

TAV Havalimanları kadın istihdamını teşvik etmek ve kadına yönelik ayrımcılığı önlemek için oluşturulan program kriterlerini karşılayarak sertifika almaya hak kazandı. KAGİDER'in Dünya Bankası desteğiyle geliştirdiği program iş yaşamında cinsiyet eşitsizliğine dayalı yaklaşımlara son vermeyi amaçlıyor.

TAV Airports has fulfilled the requirements of the program which was launched to promote female employment and prevent discrimination against women at the workplace. Supported by the World Bank, the Women Entrepreneurs Association of Turkey (KAGIDER) has the purpose to put an end to gender discrimination in business life.

Havalimanı işletmeciliğinde Türkiye'nin dünyadaki önemli markası TAV Havalimanları, işe alım süreçlerinden kariyer destek uygulamalarına kadar bir dizi başlıkta gerçekleştirilen bağımsız denetim sürecini başarıyla tamamlayarak Fırsat Eşitliği Modeli (FEM) sertifikasını almaya hak kazandı.

TAV Havalimanları İnsan Kaynaklarından Sorumlu Başkan Yardımcısı Hakan Öker "TAV olarak kadının iş gücüne katılımının kalkınma ve toplumsal gelişim için vazgeçilmez önemde olduğuna inanıyoruz. Bu kapsamda, faaliyet gösterdiğimiz tüm coğrafyalarda iş süreçlerimizi fırsat eşitliğini odağa alarak düzenliyoruz. İşe alım ve seçme süreçleri, kişisel ve profesyonel gelişim olanakları, performans değerlendirme ve terfi süreçlerinde tüm çalışanlarımıza fırsat eşitliği sunuyoruz. Her seviye yönetim kademesinde kadınların katılımını artırmak amacıyla, önümüzdeki beş yıl içinde Yönetim Kurulumuzdaki kadın üye oranını yüzde 25'e çıkartmayı hedefliyoruz. Birleşmiş Milletler'in Kadının Güçlenmesi Prensipleri (WEPs) imzacıları arasındayız ve Professional Women's Network (PWN) Türkiye ağının da kurumsal destekçileri arasında yer alıyoruz. Fırsat Eşitliği Modeli sertifikasını alarak bu yöndeki çabalarımızın bağımsız kuruluş tarafından tescil edilmesinden mutluluk duyuyoruz ve benzer çalışmalar yürüten kurumlar için motive edici bir örnek teşkil etmesini umuyoruz" dedi.

FEM sertifika programı, Türkiye Kadın Girişimciler Derneği (KAGİDER) önderliğinde, Dünya Bankası teknik desteğiyle 2011'de geliştirildi. Bağımsız bir değerlendirme sürecinden geçtikten sonra Fırsat Eşitliği sertifikasına hak kazanan kurumlar, yapıları, eylemleri ve istihdam olguları ile toplumsal cinsiyet eşitliğine ve istihdamda kadın güçlenmesine duyarlı olduklarını ulusal ve uluslararası kamuoyu nezdinde tescil ettirmiş oluyor. Sabancı Üniversitesi Toplumsal Cinsiyet Eşitliği Forumu'nun danışmanlık desteği sunduğu program, işe alım, eğitim, kariyer planlama ve geliştirme gibi süreçlerdeki eşitsizlikleri saptamak ve iş yaşamında cinsiyet ayrımcılığına dayalı yaklaşımlara son vermeyi amaçlıyor.



TAV Airports, *the leading global brand of Turkey in airport operations, successfully completed the independent auditing processes and received Equal Opportunities Model (FEM) certification.*

TAV Airports VP – Human Resources Hakan Öker said: "TAV believes that increased participation of women in labor force is of significant importance for development and social progress. Accordingly, we strive to provide equal opportunities for all employees in all the countries that we operate at. We offer equal opportunities during all work processes such as recruitment and selection, personal and professional development, performance evaluation, promotion processes etc. In order to increase the participation of women at every level, we have a made a commitment to increase the number of women at the board to 25 percent in the following five years. TAV is committed to the Women's Empowerment Principles (WEPs) and became a corporate member of Professional Women's Network (PWN) Turkey. We are delighted to be certified by an independent audit company for our efforts to fulfill Equal Opportunities Model practices. We hope to set a motivating example to the companies that plan to carry out similar works".

Under technical assistance from the World Bank, KAGIDER has developed the Gender Equality Model for Turkey (FEM) in 2011. Following an independent evaluation process, the organizations that are awarded to Equal Opportunities certification prove and are certified that their structures, actions and employment practices are sensitive to gender equality in society and women empowerment in recruitment at the national and international arena.

Supported by Sabancı University Social Gender Equality Forum, the program has the purpose to define inequalities in various processes such as recruitment, training, career planning, development processes, etc. and put an end to the approaches based on gender discrimination at workplaces.



Kaan Air Avustralya, Sikorsky Locheed Martın İş Birliğinde Black Hawk Helikopter Satın Alım Anlaşması İmzaladı



Bugüne kadar dünyanın öncü havacılık firmaları ile ortaklık kuran Kaan Air'in yurt dışı iştiraki olan Kaan Air Avustralya tarihi bir anlaşmaya imza attı. Kaan Air Avustralya, Sikorsky Lockheed Martin şirketi ile yapmış olduğu anlaşma kapsamında, 10 adet (ilave 10 adet opsiyonlu) Sikorsky UH-60 Black Hawk model helikopteri, yangınla mücadele konfigürasyonuna uygun olacak şekilde yenileyerek Avustralya'ya getirilecektir.

Kaan Air Avusturalya, Sikorsky tarafından üretilen Black Hawk modellerinin getirilmesi ile Avustralya havacılık tarihini değiştirecek bir operasyona imza attı. Kaan Air Avustralya ve Starflight ortaklığı tarafından gerçekleştirilen anlaşma kapsamında getirilecek 10 adet (artı 10 adet opsiyonlu) Black Hawk helikopter, Avustralya ve Yeni Zelanda'da can ve mal kaybına sebep olması muhtemel yangınları engellemek amacıyla hizmet verecektir. Helikopterlerin teminini Kaan Air Avustralya sağlarken, Kaan Air Avustralya'nın ortağı olan Starflight işletici olacaktır. Helikopterler,Sikorsky tarafından yenilenerek Brisbane'de konuşlanacaktır.

Kaan Air Avustralya ve StarFlight Avustralya ortaklığı, Sikorsky Avustralya ile imzaladığı bu anlaşma ile bölgesel havacılık faaliyetlerine destek sağlamayı ve uzun vadede potansiyel olarak 50'den fazla pilot ve teknik elemanı istihdam etmeyi hedeflemektedir.

Başarı Holding ve Kaan Havacılık Yönetim Kurulu Başkanı Ferda Yıldız anlaşma ile ilgili gerçekleştirilen toplantıda yaptığı konuşmada, "Avustralya'daki helikopter projelerine, yangın söndürme çalışmalarına katkıda bulunmaktan ve seçkin bir helikopter üreticisi



olan Sikorsky ile olan bağlarımızı daha da güçlendirmekten dolayı çok mutluyuz, benzer işleri dünyanın diğer bölgelerinde de gerçekleştirerek bu iş birliğini Avustralya'nın ötesine taşımayı hedefliyoruz" dedi.

Kaan Air Avustralya ve StarFlight Avustralya'nın CEO'su John Skeen, yeni anlaşma kapsamında yaptığı konuşmada, anlaşmayı memnuniyetle karşıladığını ve anlaşmanın Avustralya'nın yangınla mücadele ve afet yardımı kaynakları açısından önemli bir boşluğu doldurarak bu amaç için çalışan birimlere yardımcı olacağını söyledi.

Kaan Air Australia Signed Black Hawk Helicopter Purchase Agreement With Sikorsky Locheed Martin

In a ground-breaking new deal, Kaan Air Australia, Sikorsky, a Lockheed Martin company, and StarFlight Australia, have signed up to an historic agreement to bring 10 Sikorsky UH-60 Black Hawk helicopters into Australia, with options for an additional 10 aircraft. The Black Hawks will be repurposed specifically for aerial firebombing operations during future bushfire seasons around Australia and New Zealand and for year-round emergency services and disaster relief work.

The aircraft will be refurbished and maintained in Brisbane by the manufacturer, Sikorsky, a Lockheed Martin company. This initiative sees Kaan Air Australia and StarFlight Australia partner to usher in a new era in Australian emergency services and disaster relief aviation. This agreement with Sikorsky Australia will be a boost for local aviation jobs, potentially creating more than 50 pilot and technical jobs in the long term, including apprenticeships.

Kaan Air Australia Chairman, Mr Ferda Yildiz, said it was an important and significant deal for his company: "We are very happy to be able to take part and contribute to the helicopter firefighting and disaster relief effort within Australia and further strengthen our ties with a very distinguished OEM, Sikorsky/Lockheed Martin. We aim to expand this cooperation beyond Australia in other parts of the world in similar projects using the expertise of our Australian company."

John Skeen, Chief Executive Officer of Kaan Air Australia and StarFlight Australia, welcomed the new agreement and said the deal would assist emergency services in filling a significant gap within Australia's firefighting and disaster relief resources.





AMAC Aerospace Turkey'e EASA'dan tam yetki

Uçak hat bakım ve modifikasyon firması AMAC Aerospace Turkey, Avrupa Sivil Havacılık Otoritesi (EASA)'nin denetimlerinden tam not aldı. Yakın zamanda FAA'in denetimlerini de başarıyla geçen ve mevcut yetkisini yenileyen AMAC Aerospace Turkey, EASA denetimi sonrası da Dassult Falcon 2000/2000EX Easy uçaklarının en büyük bakımı olan C bakımlarını da içerecek şekilde yetkilerini genişletti.

AMAC Aerospace Turkey'in hat bakım çalışmaları ile jet sahiplerinin Avrupa'ya gitmesine gerek kalmıyor. Özellikle Orta Doğu bölgesindeki iş adamları, devlet adamları ve diğer VIP uçak sahipleri periyodik bakımlarını Türkiye'de yaptırabiliyor. Böylece hem maliyet hem de zamandan tasarruf eden uçak sahiplerinin öncelikli rotası AMAC Aerospace Turkey oluyor.

AMAC Aerospace Turkey, Türk mühendis ve teknisyenlerin başarılı çalışmalarıyla yetkinlik kazandı. Havacılık alanında kısa sürede uluslararası yetkilere sahip olan AMAC Aerospace Turkey, şimdi de Avrupa Sivil Havacılık Otoritesi EASA Part-145 yetkisini genişleterek yeniledi. Haziran ayında gerçekleşen denetleme sonrası da ABD Federal Sivil Havacılık Kuruluşu (FAA) tarafından, Dassault Falcon 2000/F2000EX EASy C bakımı ve Falcon 7X 48 aylık bakımlarını da içerecek şekilde yetkilerini genişletiğini duyuran AMAC Aerospace Turkey, şimdi de EASA tarafından başarılı geçen denetleme ile yetkilerini genişleterek yeniledi. Avrupa Sivil Havacılık Otoritesi EASA Part-145 bakım yetkisini; Dassault Falcon 2000/2000EX Easy uçaklarının en büyük bakımı olan C bakımlarını da içerecek şekilde genişletti.

Dassault Falcon iş jetlerinin özelikle Ortadoğu bölgesinde çok sayıda olduğuna değinen AMAC Aerospace Turkey, bu bölgedeki uçaklara Türk teknisyen ve mühendisleri bakım hizmeti vereceğini açıkladı. Dassault Falcon iş jetine Üretici Yetkili Servis Merkezi AMAC Aerospace Turkey'in İstanbul Atatürk Havalimanı'nda devam eden hat ve üs bakım işlemlerine ve yakın zamanda inşaatı tamamlanacak olan Bodrum Havalimanı'ndaki tesislerinde de bu hizmetlere devam edecek.

Full authority from EASA to AMAC Aerospace Turkey

AMAC Aerospace Turkey, the aircraft carrier maintenance and modification company, has received full marks from the inspections of the European Civil Aviation Authority (EASA). AMAC Aerospace Turkey successfully passed the FAA audits and renewed its existing authority, and after EASA audit it has expanded its authority including C maintenance, which is the biggest maintenance of Dassult Falcon 2000 / 2000EX Easy aircraft.



With AMAC Aerospace Turkey's *line maintenance work, jet owners do not have to go to Europe. Especially Middle Eastern businessmen, statesmen and other VIP aircraft owners can carry out periodic maintenance in Türkiye. Thus, AMAC Aerospace Turkey is the primary route for aircraft owners to save both cost and time.*

AMAC Aerospace Turkey has gained competence by the successful work of Turkish engineers and technicians. AMAC Aerospace Turkey, which has short-term international authority in the field of aviation, has now renewed by expanding the authority of EASA Part-145 of the European Civil Aviation Authority. Announcing that it has extended its authorities including Dassault Falcon 2000 / F2000EX EASy C maintenance and Falcon 7X 48 month maintenance by the US Federal Civil Aviation Organization (FAA) after the audit in June, AMAC Aerospace Turkey is now expanded and renewed its authority after inspection made by EASA. European Civil Aviation Authority EASA has expanded the Part-145 maintenance authority including the C maintenances which is the largest maintenance of Dassault Falcon 2000 / 2000EX Easy airplanes.

Referring to the Dassault Falcon business jet, especially in the Middle East region, AMAC Aerospace Turkey has announced that Turkish technicians and engineers will provide maintenance services to aircraft in this region. Dassault Falcon business jet Producer Authorized Service Center AMAC Aerospace Turkey will continue its ongoing line and base maintenance operations at Istanbul Atatürk Airport as well as facilities in Bodrum Airport which will be completed soon.



Emirates, FA Cup Sponsorluğunu 2021'e Kadar Uzattı

Emirates Havayolu, Futbol Federasyonu ile sürdürdüğü FA Cup ortaklığını üç yıllık sözleşmeyle uzattıklarını duyurdu. Anlaşma, maçların Emirates FA Cup adı altında 2021'e kadar süreceğini gösteriyor.

Emirates, 2015 yılından beri sürdürdüğü dünyanın en prestijli yerel kupalarından olan FA Cup'ın sponsorluğunu 2021 yılına kadar sürdürme kararı aldı. Emirates, geçtiğimiz yıl Nisan ayında gerçekleşen yarı finaller öncesinde, çift katlı A380 tipi uçağının iki yüzünü de kupanın ikonik logosuyla süslemişti. Emirates FA Cup olarak adlandırılan uçak, Emirates A380 ağının kapsamına girerek dünya çapındaki futbolseverlerin maçlara rahatça ulaşmalarını sağladı.

Havayolu aynı zamanda, Emirates FA Cup turu düzenleyerek Ekim 2016'da Dubai'den Afrika'ya ilk yolculuğunu gerçekleştirdi. Gana ve Kenya üzerinde gerçekleşen dört günlük tur, çeşitli okul ve eğitim merkezi ziyaretlerini kapsayarak binlerce futbolsevere Afrika'daki maçları daha yakından takip etmelerini ve kupayla ölümsüz kareler yakalamalarına fırsat tanıdı. Emirates, gerçekleştirdiği FA Cup turunu önümüzdeki yıl geniş ağı üzerinden daha çok şehre gerçekleştirmeyi planlıyor.

4 Ağustos Cuma günü başlayan 2017/18 Emirates FA Cup turnuvasına 737 takım katıldı. Geçtiğimiz yıl gerçekleşen maçlarda, 700'den fazla takım, 11 binden fazla oyuncu yer alırken, oynanan maçlara 1.8 milyondan fazla futbolsever katıldı.

Emirates Havayolu Başkanı Sir Tim Clark sponsorluk anlaşmasının uzatılması ile ilgili yaptığı açıklamada: "Böylesine prestijli ve tarihi değeri olan bir turnuvanın isim sponsoru olduğumuz için inanılmaz gururluyuz. Tutkulu futbolseverlerin yanı sıra turnuvanın küçük kulüplerle Premier Ligi'nde oynayan büyükleri bir araya getiren ruhu, FA Cup'a yatırımlarımıza devam etmemizde büyük etken oldu. Ortaklığımız sayesinde popüler spor dallarından birinin hayranları arasında bağ yaratmaya katkıda bulunmak bizi heyecanlandırıyor" dedi.

FA Grubu Reklam Direktörü Mark Bullingham ortaklık hakkındaki yaptığı açıklamada "Emirates ile ortaklığımızı 2021'e kadar sürdürdüğümüz için memnunuz. Böylesine köklü ve iz bırakmış küresel bir markayla beraber çalışmak turnuvayı dünya çapında daha çok futbolseverle buluşturmamıza yardımcı oldu. Emirates'in desteğiyle gerçekleşen son turnuva, dünya çapında 912 milyondan fazla futbolsevere ulaştı. Ortaklığımız, aynı zamanda turnuvanın her seviyesine yatırımlarımızı sürdürmemize olanak tanıyacak. Emirates FA Cup'ın dünyadaki en çok sevilen ve saygı duyulan yerel kupa turnuvası olması için çalışmaya devam edeceğiz " dedi.

Emirates FA Cup sponsorship extended until 2021

In 2015, Emirates became the title partner of the FA Cup, the world's most prestigious domestic cup competition. Just ahead of the semi-finals in April of last year, the airline unveiled an exclusive Emirates FA Cup branded A380, with the logo of the iconic cup adorning both sides of the double-decked aircraft. The Emirates FA Cup branded aircraft has made its way to the extensive Emirates A380 network, allowing fans from around the world to connect with the competition in a unique way.

The airline also took the coveted Emirates FA Cup trophy on its first-ever trip to Africa with a stop at the airline's Headquarters in Dubai in October 2016. The four day tour through Ghana and Kenya including visits to schools and training centres allowed thousands of football fans in Africa to get a little closer to the competition and gave them the opportunity to be photographed with the popular trophy. There are plans in place to extend the tour to take the Cup to even more cities on the Emirates network in the coming year.

The 2017/18 Emirates FA Cup tournament began on Friday 4 August and saw 737 teams entering the competition and 185 extra-preliminary games taking place across the country. Last year's competition involved more than 11,000 players from over 700 teams, playing in matches attended by over 1.8 million fans.

Sir Tim Clark, President of Emirates Airline said, "We remain incredibly proud to continue our role as the first ever title sponsor of such a prestigious and historic tournament. The spirit of this competition, bringing together both small clubs and Premier League giants alike to face each other before an audience of passionate fans is what drives us to continue our investment in this tournament. We look forward to the future of our partnership and helping to connect fans across the globe to one of the world's most celebrated sports."

Mark Bullingham, FA Group Commercial Director added, "We are delighted to be continuing our partnership with Emirates through to 2021. Working alongside such a well-established and iconic global brand has helped us to make the competition more accessible to fans across the world. With the support of Emirates, last season's competition reached over 912 million fans worldwide. The partnership will also allow us to continue our investment into the game at all levels. We look forward to continuing to work together to ensure the Emirates FA Cup remains the best loved and revered domestic cup competition in the world."



Emirates and The Football Association announced today a three year contract extension to their successful existing partnership. The agreement will see the tournament continue to be named The Emirates FA Cup through until 2021.





Onur Air, Göztepe Futbol Kulübü'nün Ulaşım Sponsoru Oldu

Türkiye'nin önde gelen havayolu şirketlerinden Onur Air ile İzmir'in köklü kulüplerinden Göztepe Futbol Kulübü arasında sponsorluk anlaşması imzalandı.

Urla Adnan Süvari Tesisleri'nde gerçekleşen törende Onur Air Genel Müdürü Teoman Tosun ve Göztepe Futbol Kulübü Başkanı Mehmet Sepil'in attığı imzalar sonucunda, bu sene 25. kuruluş yıl dönümünü kutlayan Onur Air, Göztepe Futbol Kulübü'nün resmi havayolu sponsoru oldu.
Onur Air Genel Müdürü Teoman Tosun imza töreninde bulunmaktan ötürü mutluluklarını belirterek "İzmir gibi bir şehrimize Süper Lig'de bir takım kazandırdığı ve Göztepe'yi hak ettiği yere ulaştırdığı için Başkan Mehmet Sepil'e teşekkür ediyorum. Onur Air olarak İzmir hakkında önemli planlarımız var. Bu planlar kapsamında Göztepe Spor Kulübü'nün havayolu sponsoru olduğumuz için de çok heyecanlı ve mutluyuz. Bu anlaşmanın uzun yıllar sürmesini istiyoruz. Göztepe'ye 2017-2018 sezonunda başarılar diliyoruz." şeklinde konuştu.

Göztepe Futbol Kulübü Başkanı Mehmet Sepil ise "Bu sene Süper Lig'de Göztepe'ye olan ilgi her anlamda çok yüksek. Göztepe tarihi ile birlikte Süper Lig'e çıkınca ülkede çok ciddi bir ilgi uyandırdı. Bu ilgi sponsorluk anlamında da böyle oldu.
Onur Air Süper Lig'e yükselmemizin hemen ardından bize gelip İzmir'de bir atılım içinde olduklarını ve çeşitli yatırımlarda bulunduklarını belirttiler. Kendileri ile birlikte bir iş birliği üzerinde durduk. Yapılan görüşmeler sonucunda Onur Air bizim havayolu sponsorumuz oldu. Sadece A Futbol Takımı değil, U21 Futbol Takımımız ve Hentbol takımımızda da bize yardımcı olacaklar. Bizim için bu tarz ulusal ve uluslararası markalar ile çalışmak çok önemli. Onur Air'a teşekkür ediyoruz, umarım bu iş birliği uzun yıllar boyunca sürer." ifadelerini kullandı.

Onur Air is the Transportation Sponsor of Göztepe Football Club

A sponsorship agreement has been signed between one of Türkiye's leading airline companies Onur Air and Göztepe Football Club, one of the well-known clubs of Izmir.

Celebrating the 25th *anniversary of its establishment, Onur Air, became official airline sponsor to the Göztepe Football Club in the signature ceremony between Onur Air General Manager Teoman Tosun and Göztepe Football Club Chairman Mehmet Sepil held in Urla Adnan Süvari Facilities.*

Onur Air General Manager Teoman Tosun stated his happiness because of his presence at the signing ceremony and said: "I thank Chairman Mehmet Sepil for bringing an Izmır club Göztepe to Super league and bringing into its own. We are very excited and happy to be the airline sponsor of Göztepe Sports Club within the scope of these plans and we want this agreement to last for many years and we wish Göztepe to be successful in the 2017-2018 season."

Göztepe Football Club Chairman Mehmet Sepil said: "The sympathy in Göztepe in the Super League this year is very high. When Göztepe rised to the Super League, it has aroused a very serious interest in the country. This interest was also in the sense of sponsorship.

Immediately after our ascension to the Super League Onur Air came to us and stated that they are in a spurt period in İzmir and making various investments. We consulted on a business association with them. After the negotiations Onur Air became our airline sponsor. Not only A Football Team, they will also help us in U21 Football Team and Handball Teams. It is very important for us to work with such national and international brands. We thank Onur Air, I hope this business association lasts for many years."



Bombardier C Serisi Uçak Londra Şehir Havalimanı'ndaki İlk Ticari Uçuşunu Tamamladı



Bombardier Ticari Uçaklar, Zürih'ten bir İsviçre Uluslararası Havayolu (SWISS) CS100 jet uçağıyla London City Havalimanına ilk ticari uçuşunu yaparak C Serisi uçak programı için bir başka önemli kilometre taşını kutladı.

Bombardier Commercial Aircraft celebrated another important milestone for the C Series aircraft program with the first revenue flight into London City Airport, a Swiss International Airlines (SWISS) CS100 jetliner from Zurich.

"İlk kez London City Havalimanı'ndaki SWISS armasıyla inişinde C Serisi uçakları görmekten gurur duyuyoruz. Bu yeni kilometre taşı, C Serisi uçak programının ivmesine hız kazandırıyor," diyen Bombardier Ticari Uçaklar Başkanı Fred Cromer sözlerini şöyle sürdürdü: "CS100 uçakları, dikey yaklaşımın ve kısa saha kabiliyetinin yanı sıra uzun menzil kombinasyonuna da sahiptir. Bu özellikler havayollarına London City Havalimanı'ndan ve dünyadaki diğer zorlu havalimanlarından yeni pazarlara ulaşma imkânı sunarak C Serisi programına artan bir ilgi seviyesi üretti."

"C Serisi uçakların en önemli özelliklerinden biri, zorlu şehir merkezi havalimanlarındaki operasyonlar için tasarlanmış olması. Önde gelen yenilik sayesinde C Serisi, çok düşük ses seviyesi ve düşük emisyon ile öncü bir insan ve çevre dostu uçaktır. Aynı zamanda sınıfındaki diğer uçaklardan daha ekonomik ve yolcu dostu bir seçenektir" diyor Bombardier Ticari Uçaklar C Serisi Uçak Programı Başkan Yardımcısı Rob Dewar.

Şu an itibarıyla SWISS havayolları, London City Havalimanı'na Zürih'teki ana merkezinden CS100 ile ve Cenevre'den ise 2018 yazında düzenli olarak hizmet verecek.

C Serisi şu anda Londra City Havalimanından en uzun menzil ile çalışmaya yetkili en büyük yolcu uçağı. Tek sınıflı bir CS100 uçağı ayrıca Londra'dan 2,200 nm (4,074 km) mesafeye uçabilir. CS100 ticari jeti, Londra ile New York arasını durmadan kat edebilen ve yolcuları tamamen her sınıfa uygun konfigürasyonlarda taşıyabilen tek ticari uçaktır.

C Serisi uçaklar, Bombardier Şirketi'nin Bombardier Ticari Uçaklar bölümünün bir üyesi olan C Serisi Uçak Limited Ortaklığı tarafından üretilmektedir.







Bombardier C Series Aircraft Completes First Commercial Flight into London City Airport

*"**We are proud** to see the C Series aircraft in SWISS livery landing at London City Airport for the first time. This new milestone continues the momentum propelling the C Series aircraft program," said Fred Cromer, President, Bombardier Commercial Aircraft. "The CS100 aircraft has the perfect combination of steep approach and short field capability as well as longer range. These attributes provide airlines with the opportunity to reach new markets from London City Airport and other challenging airports around the globe, generating an increased level of interest in the C Series program."*

"One of the key aspects of the C Series aircraft is the fact that it is designed for operations at challenging city-centre airports. Thanks to leading-edge innovation, the C Series is by far the most community and environmentally-friendly aircraft with a very low-noise and low-emission footprint. It also happens to be a more economical and passenger-friendly option than other aircraft in its class," said Rob Dewar, Vice President, C Series Aircraft Program, Bombardier Commercial Aircraft.

As of now, SWISS will operate regularly to London City Airport from its main hub in Zurich with a CS100 and from Geneva as of summer 2018.

The C Series is now the largest passenger aircraft certified to operate from the London City Airport with the longest range. A single-class CS100 aircraft can also fly 2,200 nm (4,074 km) from London City.

The CS100 jetliner is the only commercial aircraft that can fly London City-New York non-stop, in an all-business class configuration.

The C Series aircraft is manufactured by the C Series Aircraft Limited Partnership, an affiliate of the Bombardier Commercial Aircraft segment of Bombardier Inc.



Barbados'un egzotik sırları

Exotic secrets of Barbados

Seçkin otellerden, milyon dolarlık yatlarla dolu lüks marinalara, birinci sınıf golf sahalarından, alışveriş merkezleri ve sofistike restoranlarına kadar, Barbados, Karayiplerin egzotikliği ve dünya standartlarında lüksün mükemmel bir dengesini bir arada sunuyor...

From exclusive hotels, to luxury marina studded with multimillion-dollar yachts, world-class golf courses, shopping destinations and sophisticated restaurants, Barbados provides a perfect balance of the exotic Caribbean and luxury of a world-class...

Güneş, deniz, kum ve bu destinasyonun sömürge döneminden kalma cazibesi size eğlenecek çok şey sunuyor. Fakat yine de bunlardan bazıları hemen elinizin altında değil, ancak bu muhteşem mekânı keşfetmek için çaba sarf edenlere açıktır. Barbados'u meşhur yapan büyüleyici, parıltılı ve muhteşem plajlarından biraz ötede, tipik turistik sitelerde ve bloglarda bulamayacağınız ultra lüks bir deneyim saklanıyor. Size bunlardan en iyi dördünü sunuyoruz.

Sun, sea, sand and the colonial charm of this destination will offer you an abundance of things to enjoy. However, some of those are not really at hand, but are available to those who make the effort to explore this magnificent destination. A little further from the glamor, gloss and beautiful beaches for which Barbados is known, ultra-luxury experience that you will not find on the typical tourist sites and blogs is hiding. We bring you the top four experiences.













Bajan Blue Pazar Kahvaltısı
Barbados Platinum kıyısında bulunan Sandy Lane otel, dünyanın en seçkin ve en ünlü turistik merkezlerinden biri. Otelin alt tarafında bulunan Bajan Blue restoranı, Pazar günleri geç kahvaltısında müthiş bir deneyim sunar. Açık büfede istiridye, karides, somon, suşi çeşitleri, jambon, beyin, sığır eti, kuzu, tavuk ve yirmiden fazla tatlı çeşidi, peynirler, meyve ve salata gibi iyi yemekler sunuluyor. Bize güvenin, bu kahvaltıdan sonra bütün gün aç kalmazsınız!

Bajan Blue Sunday Brunch
Located on the Platinum coast of Barbados, Sandy Lane hotel is one of the most exclusive and most famous tourist resorts of the world. Bajan Blue restaurant, located on the lower terrace of the hotel offers you an extravagant experience of a Sunday brunch. Buffet offers you plenty of good meals such as clams, oysters, shrimp, salmon, different types of sushi, ham, pâté, beef, lamb, chicken and more than 20 varieties of desserts, cheeses, fruits and salads. Trust us - after this brunch you will not be hungry all day.

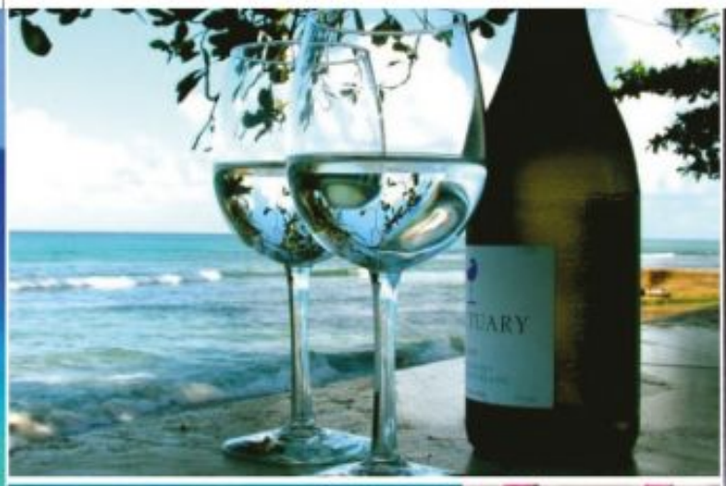









Coral Reef Club'da Spa

Coral Reef Club'daki spa, çok sıcak bir ortamda cennet gibi bir Karayip destinasyonudur. Pansiyonlar, şelaleler, tropik bahçeleri ve terasları bulunan tedavi odaları, hidrolik havuz ve buhar odası bulunan çardaklar, "Pırlanta yüz" (narenciye, hindistancevizi ve ananas ile yapılan geleneksel bir Karayip güzellik bakımı) gibi çok farklı terapiler için ideal bir ortamdır. Bu spa, Karayip huzuru ve tartışılmaz lüksün en mükemmel karışımıdır.

Spa at Coral Reef Club

Spa at Coral Reef Club is an idyllic Caribbean destination in a very intimate setting. Lodges, waterfalls, treatment rooms with tropical gardens and terraces, and outdoor pavilion with hydro pool and steam room are ideal environment for extravagant therapies such as diamond facial, traditional Caribbean beauty treatment with citrus, coconut and pineapple. This spa is the ultimate blend of Caribbean peace and undisputed luxury.



Ayartan Lüks Yatlar
Günlük bir yat kiralayın ve klimalı alanda mükemmel bir güneş, deniz ve konfor kombinasyonunu yaşayın. Özel bir yat kiralarsanız, tüm ihtiyaçlarınızı karşılayacak bir menü bulacaksınız. Müzik çalma listenizi seçebilir, güvertede güneşlenebilirsiniz, resifin yakınında dalış yapabilir veya ıssız bir plajda sakin sakin gezebilirsiniz, seçim tamamen size kalmış.

Nikki Plajı
Barbados, bu yıl açılması beklenen ilk lüks plaj kulübüne bu yıl kavuşacak. Nikki Beach Barbados, Port Ferdinand Luxury Resort'un bünyesinde yer alacak ve kesinlikle görmek ve görülmek isteyenlere göre bir yer olacak. Burada müzik, gastronomi, eğlence, moda, film ve sanat bir araya geliyor.
Zenginler ve ünlüler tarafından sık sık ziyaret edilen bir villada kalmak ya da özel bir etkinlik için harika yemekler hazırlayacak özel bir şef kiralamak istiyorsanız veya özel günlerinizi Barbados'da tasarlamak istiyorsanız, seyahat programı en iyi seçeneğiniz olacaktır.

Seduced Luxury Charters
Rent a yacht for a day and experience the perfect combination of sun, sea and comfort in the air-conditioned space. If you privately rent a yacht, you will get a menu that will take care of all your needs. You can choose your music playlist, you can sunbathe on the deck, dive near the reef or chill on a deserted beach - the choice is entirely yours.

Nikki Beach
Barbados will soon get its first luxury beach club, which is supposed to be opened later this year. Nikki Beach Barbados will appear in the estate of Port Ferdinand Luxury Resort and will definitely be a place for those who want to see and to be seen. Here, music, gastronomy, entertainment, fashion, film and art are combined. If you want to stay in a villa which is often visited by the rich and famous, or to hire a private chef who will prepare a great meal for a special occasion, or to design your every day in Barbados, the travel schedule is your best option.



Kısacası plajlardan, güzel yemek ve sağlıklı yaşamdan hoşlanıyorsanız veya sadece rahatlamak ve eğlenmek istiyorsanız, Barbados'u ziyaret etmek istediğinizde bu dört sırrınızı hatırlayın. Bize minnettar olursunuz.

So, whether you like beaches, gastronomy and wellness, or just want to relax and enjoy, remember these four secrets when you wish to visit Barbados. You will be grateful to us.









3.25 milyon dolarlık, kendine ait resifiyle sualtı cam duvarlı okyanus villası

Dubai'nin kentsel vahası hem Ortadoğu ülkelerinden hem de dünyanın dört bir yanından milyonerler için tam bir oyun alanı. Ve bu modern krallar, abartılı yaşam biçimlerine uygun saraylarda yaşamak istiyor. Haydi, Dubai'nin baş döndürücü sualtı evlerine bir göz atalım...



Yüzen Denizatı Villaları olarak adlandırılan ve Dünya Adaları'nda bulunan bu sualtı sarayları geçen yıl tanıtıldı, ancak bu yıl yapılan inanılmaz geliştirmelerle 3.5 milyon dolarlık bir fiyat etiketi kazandı.
1200 metrekarelik bir köşk su altına batırılarak misafirlerine büyüleyici bir mercan bahçesi manzarası sunuyor. Evin üç seviyesi ve dört uyku alanı olacak. Ancak aileyi davet etmeyi unutun gitsin; burası ergen rüyalarınızın heyecanını barındırmayı isteyen bir parti evi.
Partilerden bahsederken muhteşem güverteyi anlattık mı? Sadece müzik ve açık bar için yalvarıyor.
Sualtı ana yatak odası ve eğlence odası yaklaşık 262 metrekare, mercan bahçesi ise 182 metrekaredir. Evler, kıyıdan 4 km öteden demirlenecek olan The World (Dünya) adlı bir takımadanın bir parçasıdır ve parlak şehir manzaralarını sunmak için yeterince yakınlardadır. Söylenilenlere göre takımadalar bir dünya haritası şeklinde inşa edilecek.
Bu adalardan altısı, popüler Avrupa uluslarından esinlenerek lüks bir turizm beldesi oluşturmayı amaçlayan Avrupa Kalp Projesini de içeriyor.
Yüzen evler gerçek olamayacak kadar iyi görünüyor! Temsili çizimlerinden anlaşıldığı kadarıyla, parti sarayların-dan sakin kaçamaklara kolayca dönüştürülebilen özelleştirilebilir alanlar gibi görünüyorlar.
Proje önümüzdeki yıla kadar tamamlanmayacak, ancak yüzen evlerin ilk üçü çoktan satıldı. Kuşkusuz bu yeni eklemeler ile fiyatları yükselse bile hızlı bir şekilde satın alınacaktır. Ancak bu yüzen villalardan 125'inin inşa edildiği proje, tüm Dubai severlere gelecek yıl için sabırsızlanacak şeyler vaat ediyor.







On sale for $3.25M- Your personal submerged glass walled ocean villa with its own coral reef



The urban oasis of Dubai is a playground to any number of millionaires, both from Middle Eastern nations as well as from around the world. And these modern kings want to live in palaces that suit their extravagant lifestyles; enter Dubai's stunning underwater homes.

Called *the Floating Seahorse Villas, these aquatic palaces located in the World Islands were revealed last year, but this year's fabulous upgrades have earned them a stunning $3.25 million price tag.*

One level of the 1200 sq. meters mansion is submerged underwater allowing residents to view a stunning coral garden.

The home will have three levels and four sleeping areas. But forget inviting the family, this is a party house begging to host the rager of your teenage dreams.

Speaking of parties, did we mention the magnificent deck? It's just begging for some music and an outdoor bar.

The underwater master bedroom and entertainment room is about 262 sq. meters while the coral garden will exceed 182 sq. meters.

The houses are part of an archipelago called The World which is to be anchored 4 kilometrs off the coast, close enough to provide views of the glittering city. Supposedly, the archipelago will be constructed in the shape of a world map. Six of these islands comprise the Heart of Europe project, which aims to create a luxury tourist resort inspired by popular European nations.

The floating houses themselves seem almost too good to be true! From the representational images, they appear to be customizable spaces that can easily be transformed from party palaces to serene getaways.

The project will not be complete until next year, but three of the initial floating homes have already sold.

No doubt these new additions even with higher price tag will be quickly bought up. But with 125 of these floating villas being constructed, the project gives all Dubai lovers something to look forward to next year.









Rolls-Royce Phantom VIII: Dünyanın en sessiz otomobili

Rolls-Royce Phantom VIII: The most silent car in the world

Rolls-Royce, sekizinci nesil Phantom'unu Londra'daki kırmızı halı töreniyle görücüye çıkardı. İngiliz lüks otomobil markası, amiral gemisi modelini 14 yıl sonra güncelledi.

Rolls-Royce has introduced its eight-generation Phantom at a red carpet launch event in London. The British luxury automaker gave its flagship model an update after 14 years.





Rolls-Royce, sekizinci nesil Phantom'unu Londra'daki kırmızı halı töreniyle görücüye çıkardı. İngiliz lüks otomobil markası, amiral gemisi modelini 14 yıl sonra güncelledi. Önceki, yedinci nesil Phantom, BMW bu ikonik markanın mülkiyetini devraldıktan sonra piyasaya çıkan ilk model olan 2003 yılında piyasaya sürüldü. Phantom VIII, altı yıldır geliştirilmekte ve ilk kez tamamıyla alüminyum gövde şasisi ile yepyeni bir model olup, şirketin gelecekteki tüm modellerine bir temel oluşturuyor. Roll-Royce, bu yeni tasarımın eskisinden çok daha hafif ve daha sert olduğunu iddia ediyor.

Dört teker üstünde adeta lüks bir suit olan bu otomobil, 563 beygir gücünde ve 900 nm tork üreten 6.75 litrelik bir ikiz turbo V12 motora sahip. Bu olağanüstü güç, bir ZF sekiz vitesli şanzıman yardımıyla arka tekerleklerden asfalta uzanıyor.

Şanzıman, nereye gittiğinize bağlı olarak vardiya noktalarını optimize etmek için aracın GPS'ine bağlanır. Rolls-Royce, Phantom VIII'nin kabini kaplayan 130 kiloluk ses yalıtım malzemesinin yardımıyla elde edilen dünyanın en sessiz otomobili olduğunu belirtiyor. Bu otomobil sadece en sessiz değil, aynı zamanda 100 km hıza kadar "proaktif" sürüş ayarlamaları yapması için kamera kullanarak kendi kendini ayarlayan hava süspansiyonu sayesinde uçan halı gibi bir sürüş de vaat ediyor. "Bu harika markaya sahip olmaktan ve onu gelecekte geliştirmekten oldukça mutluyuz" diyen Rolls-Royce başkanı ve BMW yönetim kurulu üyesi Peter Schwarzenbauer sözlerini şöyle sürdürdü: "Bu sadece bir araba tanıtımı değil, aynı zamanda lüks anlayışına yeni bir standart getirmek".

Bu muazzam otomibilin fiyatı henüz açıklanmadı, ancak spekülasyonlara göre, 2017 yılının sonlarında satışa çıktığında 450.000 Dolarlık bir fiyat etiketine sahip olabileceği düşünülüyor.















***Rolls-Royce** has introduced its eight-generation Phantom at a red carpet launch event in London. The British luxury automaker gave its flagship model an update after 14 years. The previous, seventh-generation Phantom was launched in 2003, which was the first model introduced after BMW took the ownership of the iconic brand. The Phantom VIII has been in development for six years and is an all-new model with an all-aluminum spaceframe chassis for the first time, which is set to underpin all of the company's future models. Roll-Royce claims that this new architecture is lighter and stiffer than before.*

The luxury penthouse suite on wheels is powered by a 6.75-liter twin-turbo V12 that churns out 563 horsepower and 664 lb-ft of torque. The power is put down to the tarmac through the rear wheels with the help of a ZF eight-speed transmission.

The gearbox is linked to the car's GPS to optimize shift points based on where you're going. Rolls-Royce also notes that the Phantom VIII is the quietest car in the world, which has been achieved with the help of 286 pounds of sound deadening material lining the cabin. It's not only the quietest, but the rides like a flying carpet thanks to the new self-leveling air suspension that uses a camera to "proactively" make ride adjustments up to 62 mph.

Peter Schwarzenbauer, Rolls-Royce chairman and BMW board member said: "We're quite happy to have this wonderful brand and develop it in future. This is not just launching a car, but setting a new standard for luxury overall".

The pricing is yet to be announced, but according to speculations it might be priced around $450,000 when it goes on sale in late 2017.

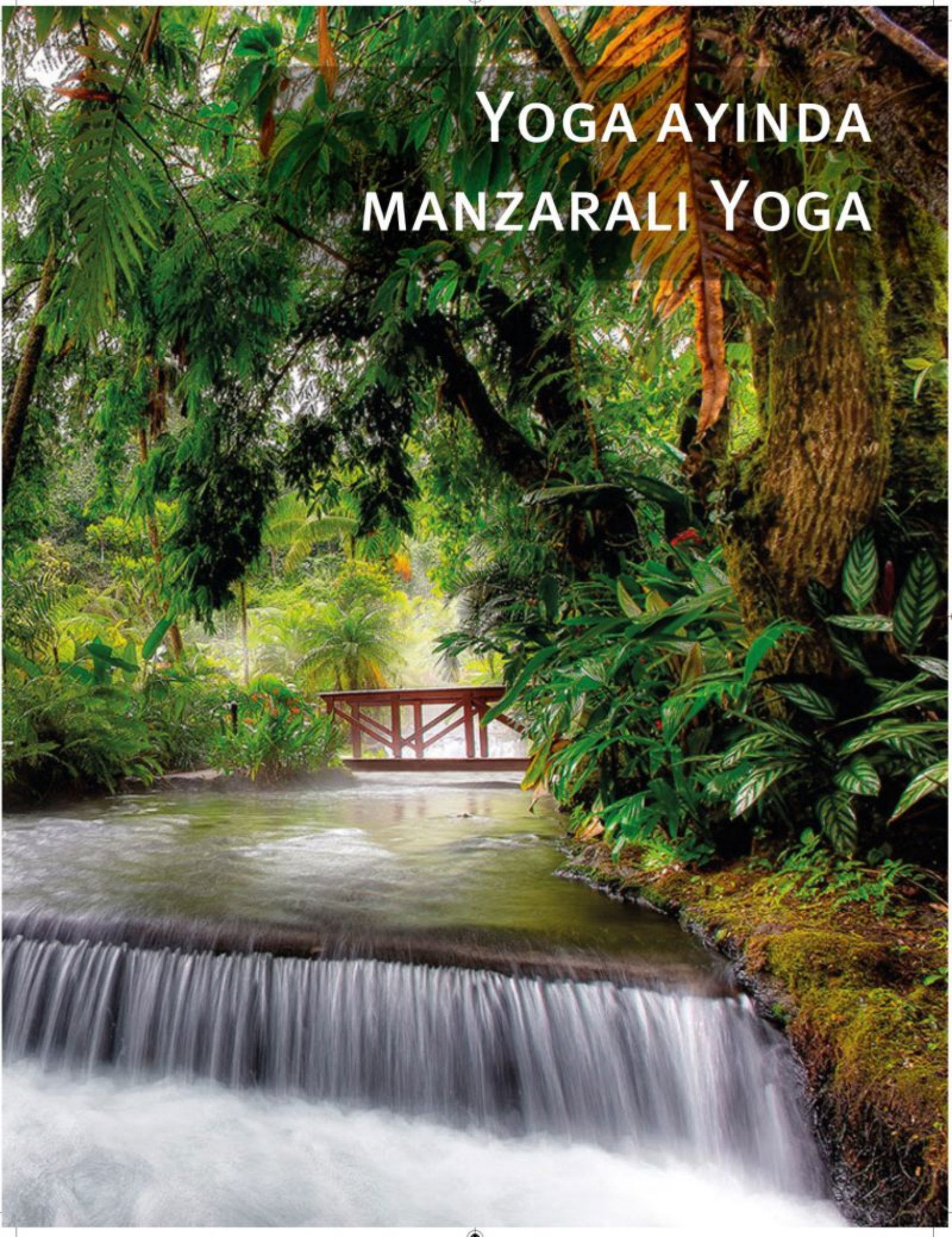

Yoga ayinda manzarali Yoga

yoga month



Eylül ayı Yoga ayıdır ve bu oteller doğanın ortasında, muhteşem manzaralara bakan yoga dersleri veriyor. Doğa ananın yoldaşlığından daha iyi bir zen (Budist okulu) yoktur!

September is Yoga Month and these hotels offer yoga lessons amidst nature and overlooking spectacular views. There's no better zen than the simple companionship of mother nature!





Las Lagunas Butik Otel Flores, Guatemala
Kuzey Guatemala'daki Tikal, Uaxactún ve Yaxhá'nın muhteşem kalıntılarına arabayla sadece kısa bir mesafede yer alan Las Lagunas Butik Otel, 300 dönümlük yemyeşil ve özel bir bölgede bulunuyor. Tesis, Quexil Lagünü'ne uzanan 19 geniş bungalov süiti ile lüks ve eko-turizmin mükemmel bileşimini sunuyor.
Yoga yapmak için, dinlendirici doğal sesleri ve sakinleriyle bir ormanın ortasından daha iyi bir yer olabilir mi? Konuklar, sağlıklı ve rahat bir yaşam tarzına ilham verecek çok sayıda etkinlikle, ferah süitlerindeki özel balkonlarında veya daha da iyisi, otelin yemyeşil yapraklarıyla çevrili sonsuzluk havuzunun kenarında ya da otelin herhangi bir yerinde kişisel veya grup yoga oturumları düzenleyebilirler.
W Punta de Mita Nayarit, Meksika
Meksika'nın gıpta edilen Riviera Nayarit'inde bulunan yeni ve şık bir sahil beldesi olan W Punta de Mita, kendilerini iyi hissetmek isteyen yogacılar ve sörf tahtalarını hazırlarken bir taraftan da yoga yapmak isteyen sörfçüler için sağlıklı bir seçenek sunuyor. Tesis, Meksika'nın en iyi sörf merkezlerinden birinden 1200 metre uzaklıktaki bir spa'da kendilerini bir cennet ormanında hissettiriyor.
16 Eylül'de National Yoga Ayını kutlayan tatil beldesi, misafirlerini, antik papelillo ağaçları ve yemyeşil bir orman manzarası ile çevrili spa'nın ahşap güvertesinde ücretsiz bir saatlik Vinyasa yoga sınıfında "aşağı bakan duruşu" uygulamaya davet ediyor. Yoga sonrasında konuklar, dalgalara meydan okumadan önce daha fazla rahatlamalarına yardımcı olmak için tesisin yepyeni meditasyon labirentinde ücretsiz rehberli meditasyon seansı yapabilir. Sonuçta, yoga ve sörf, kum ve tuzlu su gibi bir araya geliyor!
Tabacon Termal Resort & Spa Arenal, Costa Rica
Kosta Rika'daki Arenal Volkanı yakınlarında 3600 dönümlük yemyeşil yağmur ormanlarının arasında yer alan Tabacon Termal Resort & Spa, yanardağın magma tarafından doğal olarak ısıtılmış termal kaynaklara ve yerel yaban hayatı seslerinin işitildiği açık hava spa bungalovlarına sahip.
Yogacıların 'zen'lerini kanalize etmek için mükemmel sağlıklı bir kaçamak olan bu mekânda iki gece konaklama, iki açık hava spa tedavisi, yoga matı ve çay, gözlerden uzak bir yağmur ormanı bungalovunda bir saatlik yoga dersini de içeren Wellness-in-the Wild paketini seçebilirsiniz.
Arazi üzerinde yüzlerce yerel yaban türünü görme şansına sahip konuklar, "aşağı bakan köpek duruşu"nu yaparken takımyıldızlarını açık şekilde gözlemleyebilir, ağaç kurbağalarını, uluyan maymunları dinleyebilir. Gecelik paketlerin fiyatı 678 Dolardan başlıyor.

Yoga with a View for Yoga Month









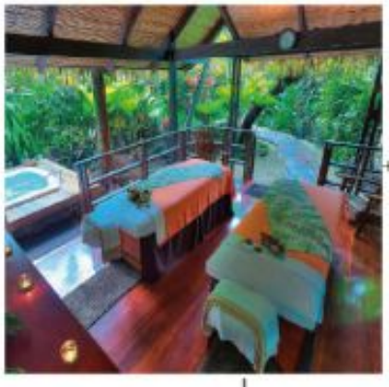

Las Lagunas Boutique Hotel Flores, Guatemala
Located just a short drive away from the magnificent ruins of Tikal, Uaxactún and Yaxhá in Northern Guatemala, Las Lagunas Boutique Hotel is spread across more than 300 acres of lush, private reserve. The property offers the perfect blend of luxury and eco-tourism, with 19 spacious bungalow suites hovered over Quexil Lagoon.
What better location to practice yoga than in the middle of the jungle, with a relaxing sounds of nature and its inhabitants to get you into a zenful state? With a plethora of activities to inspire a health & wellness lifestyle, guests can reserve personal or group yoga sessions anywhere on property from on your private balcony in your spacious suite or better yet, by the hotel's infinity edge pool surrounded by the lush foliage of the jungle.

W Punta de Mita Nayarit, Mexico
A chic new beach resort located on Mexico's coveted Riviera Nayarit, W Punta de Mita offers a wellness-inspired escape for yogis and surfers who want to get some zen while perfecting their hang-ten. The property is situated on one of Mexico's best surf breaks with a 4,000 square foot AWAY Spa that feels like a jungle paradise. On September 16, in celebration of National Yoga Month, the resort invites guests to practice their downward dog with a complimentary one-hour Vinyasa yoga class on the spa's wooden relaxation deck, where they're surrounded by ancient papelillo trees and a lush jungle landscape. Following yoga, guests can head to the resort's brand new meditation labyrinth for a complimentary guided meditation session to help them further unwind before hitting the waves. After all, yoga and surfing go together like sand and saltwater!

Tabacon Thermal Resort & Spa Arenal, Costa Rica
Spread across 900 acres of lush rainforest near Costa Rica's Arenal Volcano, Tabacon Thermal Resort & Spa features thermal springs naturally heated by the volcano's magma and outdoor spa bungalows where treatments are rendered to the sounds of local wildlife.
For a healthy escape that's perfect for channeling their zen, yogis can book the resort's Wellness in the Wild package, which includes two nights of accommodations, two al fresco spa treatments, yoga mat and tea selection, and a one-hour yoga class taught in a secluded rainforest bungalow.
With hundreds of species of local wildlife right on property, guests are likely to spot (and hear!) toucans, tree frogs, and howler monkeys while practicing their downward dog.
Package rates from $678/night.

IN CASE OF DELAYS, BE FASHIONABLY LATE.



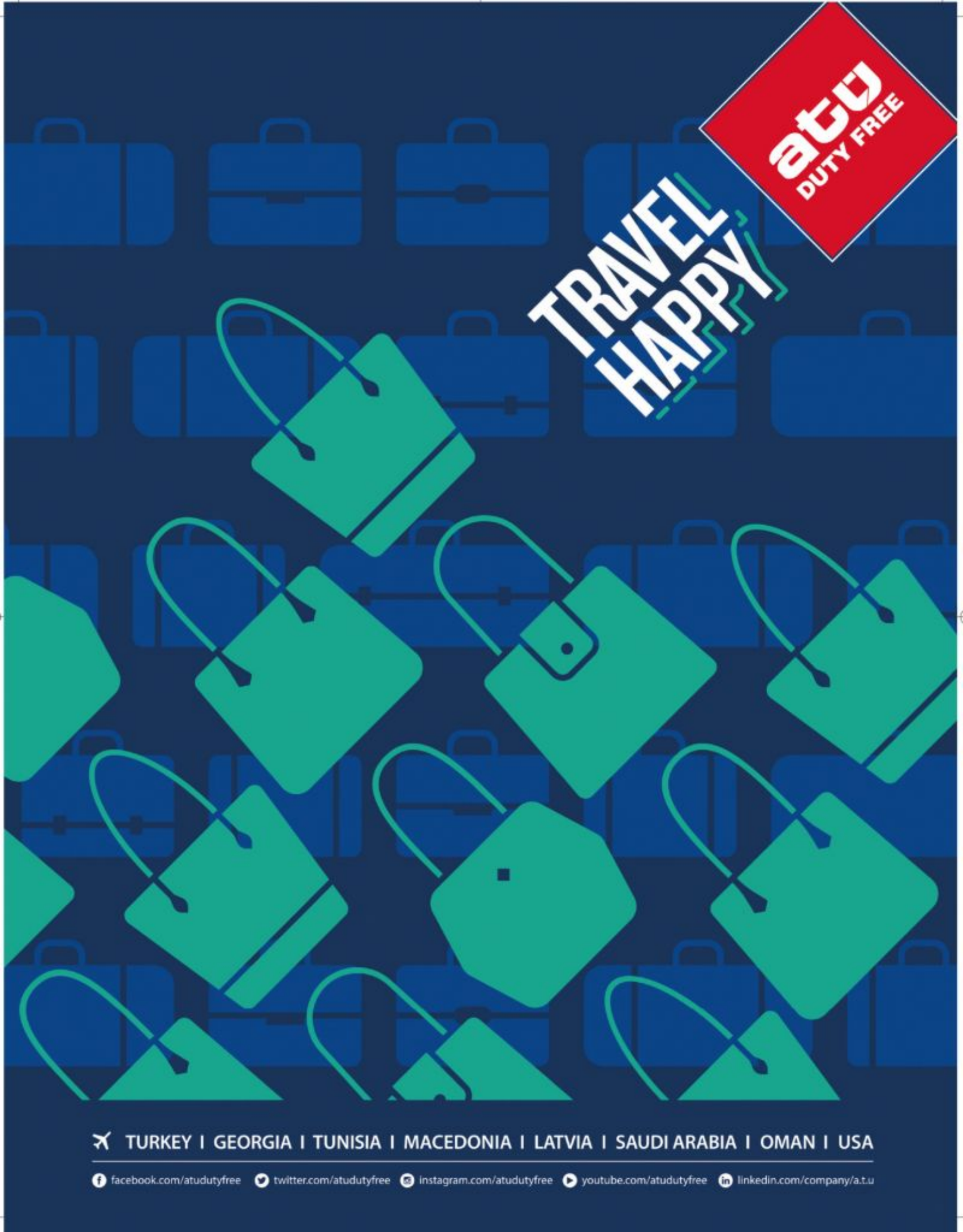
atu
DUTY FREE
TRAVEL HAPPY
TURKEY I GEORGIA I TUNISIA I MACEDONIA I LATVIA I SAUDI ARABIA I OMAN I USA
facebook.com/atudutyfree
twitter.com/atudutyfree
instagram.com/atudutyfree
youtube.com/atudutyfree
linkedin.com/company/a.t.u

Uzak Doğu'nun Gizli Hazinelerini Keşfedin!

Köklü geleneklerin ve yüzlerce yıllık öğretilerin merkezi olan Uzak Doğu, büyüleyici doğası, renkli kültürü ve zengin tatlarıyla gizemli ve egzotik bir tatil cenneti. Kendini turkuaz sularda hayal edenler ve özgün bir kültür tanımak isteyenler için çok farklı alternatifler sunan Uzak Doğu, meraklılarını büyük keşfe davet ediyor.

As a center long-standing traditions and hundreds of years of discipline, the Far East is a mysterious and exotic holiday paradise with its fascinating nature, colorful culture and rich tastes. The Far East, which offers many different alternatives for those who dream of themselves in turquoise waters and who want to get to know a unique culture, invites its enthusiasts to a great discovery.



Görkemli tapınakları ve büyüleyici sahilleriyle Uzak Doğu egzotik bir tatil düşleyenlerin rüyalarını süslüyor. İhtişamlı sarayları, yüzen çarşıları, kauçuk ormanları, sabahlara kadar süren çılgın gece hayatı, etkileyici iklimi ve bitki örtüsü ile Uzak Doğu'nun incileri Yangon, Hanoi, Phnom Penh ve Bangkok gezginleri unutulmaz bir tatil yaşamaya davet ediyor.

Renklerin, kokuların ve tatların içerisinde egzotik bir yolculuk şehri Bangkok

Doğunun geleneksel yaşamı ile Batı modernizminin bir arada kaynaştığı Tayland'ın Melekler Şehri olarak adlandırılan Bangkok, her köşe başında karşınıza çıkan tapınakları ve son yıllarda hızla yükselen gökdelenleri, iş merkezleri, şık otelleri, dünya markalarına ev sahipliği yapan lüks alışveriş merkezleri ile adeta Asya'da parlayan bir çekim merkezi haline geldi.

Sükûnete ve huzura davet eden felsefesi ile insanda farklı boyutlar açan şehirde, Budizm inancının yansımaları, yemekler, kültür ve mimari de fazlasıyla ön plana çıkıyor. Zümrüt Buda'nın ruhunuzu dinlendirmesine, kraliyet sarayının şaşaalı görüntüsünün sizi büyülemesine engel olamayacaksınız. Bangkok'ta görmeniz gerekenler bununla sınırlı değil elbette. Güç ve ihtişamın sergilendiği Kraliyet Sarayı, yarım saatlik bir deniz yolculuğu sonrası ulaşılan yüzen çarşısı, akıl almaz şovların sergilendiği timsah ve yılan çiftlikleriyle bu şehir hafızalarınızda unutulmaz karelerle yer ediniyor. Ayrıca Bangkok, yemek severler için de bir cennet. Bu devasa şehrin her köşesinde Tay ve dünya mutfaklarının en güzel örneklerini uygun fiyatlarla deneyimlemek mümkün.

Türkiye'den Bangkok'a ulaşım, Emirates ile Dubai aktarmalı olarak gerçekleşiyor. Emirates ile Economy Class biletler vergiler dâhil gidiş dönüş 649 Dolar, Business Class biletler ise 2.569 Dolar'dan başlayan fiyatlarla satın alınabiliyor.

Yakın tarihle ilgilenenleri ve doğa hayranlarını davet eden bir şehir Hanoi

Vietnam, keşfetmeyi seven gezginlerin rotasında her daim yer alan gözde bir destinasyon. Dünyanın başka yerinde eşine az rastlanır etkileyici manzaraları, renkli ve dinamik bölgeleri, sıcakkanlı ve güler yüzlü insanları ile eski ve yeninin harmanlandığı Hanoi şehri, Vietnam'ın en merak uyandıran şehirlerinden biri. Zümrüt rengi denizi, şelaleleri, keskin kayalık oluşumları, sömürge mimarisi ve tarihiyle Hanoi'de yapacak çok şey bulabilirsiniz.

Hanoi, Vietnam'ın başkenti ve en büyük ikinci kentidir. Şehir, merkezde yer alan Hoan Kiem gölü çevresinde kurulmuş. Hoan Kiem Vietnam dilinde "iade edilen kılıç" anlamına geliyor. İsim ise büyük bir

efsaneye dayanıyor. Çinlilere karşı savunma yapabilmesi için Kral Le Loi'ye sözde tanrılar tarafından büyülü bir kılıç veriliyor. Daha sonra kral gölde bot ile gezinti yaparken dev bir kaplumbağa ile karşılaşıyor ve bu dev kaplumbağa kralın elinden kılıcı alarak gölün derinliklerine karışıyor. Kılıcı suyun derinliklerindeki sözde tanrılara iade ediyor. Bir söylentiye göre bu gölde hâlâ dev kaplumbağalar yaşıyor... Bu göl ve çevresi halkın en önemli dinlenme yerlerinden biri ve insanlar sabahları burada toplu olarak tai chi yapıyor, öğleden sonra da göl kenarında kitap okuyorlar.

Ho Chi Minh mozolesi, imparatorluk akademisine ev sahipliği yapan Literatür Tapınağı, Hoa Lo Cezaevi Müzesi, Vietnam Ulusal Tarih müzesi, Hoan Kiem Gölü, Vietnam Askeri Müzesi ve Bach Ma Beyaz At Tapınağı başlıca görülmesi gereken yerleri oluşturuyor.

Hanoi'nin yemek geleneğinde beş temel tat bir arada yer alıyor. Her bir geleneksel yemekte bu tatlardan birini ortaya koyuyor. Balık sosu, karides sosu, soya sosu, pirinç, taze otlar, sebze ve meyveler yemeklerin ana malzemelerini oluşturuyor. Ayrıca çeşitli pek çok ot kullanılan yemeklerde et ve ot arasında denge gözlemleniyor.

Türkiye'den Hanoi'ye ulaşım, Emirates ile Dubai aktarmalı olarak gerçekleşiyor. Emirates ile Economy Class biletler vergiler dâhil gidiş dönüş 897 Dolar, Business Class biletler ise 2.670 Dolar'dan başlayan fiyatlarla satın alınabiliyor.

Buddha Tapınakları ile dikkat çeken şehir Yangon 6 milyon nüfusuyla ülkenin en büyük kenti ve eski başkenti olan Yangon, idari merkez olmanın yanı sıra, Myanmar Budizmi'nin de merkezi sayılıyor. Kuleleri altınla kaplı olan iki ünlü Budist tapınağı, Sule Paya ve Svedagon'a da ev sahipliği yapan şehirde bulunan bu tapınakların altınları her üç yılda bir yenileniyor. Yenileme esnasında tonlarca altının harcandığı kuleler, gündüzki görkeminin yanı sıra, geceleri ışıklandırma sayesinde dikkat çekici rengi ile oldukça uzaktan bile fark edilebiliyor.

Kandavgyi Gölü'nün içinde klasik bir saray restoranı olan Karaveik, ilginç görüntülü yapısı ile dikkat çekerken, akşamları geleneksel dans ve kukla gösterisine ev sahipliği yapıyor. Ayrıca, müthiş bir doğaya sahip olan Kandavgyi Doğal Parkı da bu göle ayrı bir güzellik katıyor.

Yöresel mutfağı ile dikkat çeken Yangon, balık, pirinç, şehriye, zencefil, acı ve baharatlı sebze yemekleri ile ünlüdür. Lethok Son (Vejeteryan tarzı baharatlı pirinç salatası), Mohinga (Şehriyeli balık çorbası), Oh-no Khauk swe (tavuklu, Hindistancevizi sütlü, şehriyeli pilav) Yangon'un ulusal spesiyallerindendir.

Kaliteli müziklerin yapıldığı mekânların mevcut olduğu Yangon, Karaoke Barları ile eğlence severlere hitap ediyor. Sinemanın da çok popüler olduğu şehirde düzenli olarak İngilizce filmler oynatılıyor.

Türkiye'den Yangon'a ulaşım, Emirates ile Dubai aktarmalı olarak gerçekleşiyor. Emirates ile Economy Class biletler vergiler dâhil gidiş dönüş 899 Dolar, Business Class biletler ise 2.670 Dolar'dan başlayan fiyatlarla satın alınabiliyor.

Kamboçya'nın politik, ekonomik ve kültürel başkenti Phnom Phen

Kamboçya'nın başkenti Phnom Penh, hem antik hem de Fransız koloni döneminden kalan eski bir şehir. Caktomuk, Mekong ve Tonle Sap Nehirlerinin birleştiği noktada bulunan şehrin tarihi 15. yüzyılda Angkor Saray'larını terk eden Kral Preah Srey Soryopor zamanında kadar uzanıyor.

Mimarisi ile büyüleyen şehir, yakın tarihte yaşadıkları şiddet dolu günlerin kötü ününü üzerinden atmaya çalışıyor. Savaştan önce 70'li yıllarda Uzak Doğu'nun Paris'i olarak bilinen Phnom Penh, bugün ise bin yıllık tapınakları ile hâlâ ayakta ve popülerliğini kazanmaya başladı. Her ne kadar Fransız sömürgesi altında yaşamış olsa da, şehir hâlâ el değmemiş bir Güneydoğu Asya deneyimi sunuyor.





Turizmi son dönemlerde fazlasıyla gelişme gösteren Kamboçya'da, birçok tapınak, saray, anıt gibi tarihi yapılarla ulusal park ve dağ gibi turistik doğal alanlar da bulunuyor. Şehrin gezilmesi gereken yerleri ise: Altın sarısı kubbesini şehrin birçok yerinden görebileceğiniz, başkentin en canlı bölgelerinden Central Market; başkentin simgelerinden Kraliyet Sarayı; Şehrin 1373 yılında inşa edilmiş eski tapınaklarından biri olan Wat Phnom, ayrıca Kamboçya tarihini öğrenmek isteyenleri memnun edecek bir koleksiyona sahip müze, ziyaretçilerini daha bahçedeyken mimarisi ile etkilemeyi başarıyor. Müzenin içinde Kamboçya kraliyet ailesinin eşyaları, yakın tarihe tanıklık eden objeler ve eski sanat eserleri sergileniyor.

Kamboçya mutfağında Tayland ve Fransız mutfağının etkisi görülüyor. Kamboçya'nın kendi yemeklerinden biri olan içinde embriyo bulunan haşlanmış yumurta ülkenin en çok yenen yemeklerinden biridir. Ayrıca, Kamboçya'da sokakta yemek yeme kültürü çok yaygın. Çoğunlukla et ve tavuk hazırlandığı tezgâhlarda deniz ürünleri de yaygın olarak pişiriliyor.

Türkiye'den Phnom Penh'e ulaşım, Emirates ile Dubai aktarmalı olarak gerçekleşiyor. Emirates ile Economy Class biletler vergiler dâhil gidiş dönüş 799 Dolar, Business Class biletler ise 2.669 Dolar'dan başlayan fiyatlarla satın alınabiliyor.



Discover the Secret Treasures of the Far East!

As a center *long-standing traditions and hundreds of years of discipline, the Far East is a mysterious and exotic holiday paradise with its fascinating nature, colorful culture and rich tastes. The Far East, which offers many different alternatives for those who dream of themselves in turquoise waters and who want to get to know a unique culture, invites its enthusiasts to a great discovery.*

With magnificent temples and charming coasts, the Far East adorns the dreams of an exotic holiday. Surrounded by magnificent palaces, floating bazaars, rubber forests, crazy night life, impressive climate and flora, Far East pearls such as Yangon, Hanoi, Phnom Penh and Bangkok invites to an unforgettable holiday.

Bangkok City: An exotic journey into the colors, smells and flavors

Known as the City of Angels of Thailand, where the traditional life of the East and Western modernism have blended together, there are temples in every corner, luxury skyscrapers that rise rapidly in recent years, business centers, stylish hotels, luxurious shopping centers that host world brands, became a shining attraction center in Asia.

With the philosophy that invites to quietness and invitation, the city opens up different dimensions to human beings, and the reflections of Buddhist beliefs, cuisine, culture and architecture are also come to the forefront. You will not be able to prevent the magnificent view of the royal palace from enchanting you, as the Emerald Buddha refreshes your soul. Of course, what you have to see in Bangkok is not limited to that. The Royal Palace with its power and splendor, the floating bazaar that far away just a half-hour cruise, the crocodile and snake farms where unbelievable shows are displayed, this city has memorable scenes for your memories.

Bangkok is also a paradise for gourmets. It is possible to experience the finest examples of Thai and international cuisine at reasonable prices at every corner of this gigantic city. Transport from Türkiye to Bangkok is being operated with connecting flight of Emirates via Dubai. Emirates' Economy Class tickets can be purchased at a starting price of $649 including tax, Business Class tickets starting at $2,569.

Hanoi: A city that invites people interested in the late history and nature fans

Vietnam is always a favorite destination of explorer-loving travelers. A harmony of old and new, Hanoi city with friendly and gentle people has unique impressive landscapes, colorful and dynamic regions, is one of Vietnam's most exciting cities. You can find many things to do in Hanoi with its emerald color sea, waterfalls, sharp rock formations, colonial architecture and history.

Hanoi is the capital and the second largest city in Vietnam. The city was built around Hoan Kiem Lake in the center. Hoan Kiem means the "returned sword" in Vietnamese. The name is based on a great legend. King Le Loi is given a magical sword by the so-called gods to defend against the Chinese. Then the king meets a giant tortoise while boating in the lake, and this giant tortoise gets into the depths of the lake by taking the sword from the king's hand. They are returning the so-called gods in the depths of the water. According to a rumor, there are still giant turtles in this lake. This lake and its surroundings are one of the most important resting places of the people and they are doing tai chi collectively here in the morning and at afternoon reading book by the lake.

Ho Chi Minh mausolea, the Literature Temple hosting the imperial academy, the Hoa Lo Prison Museum, the Vietnam



National History Museum, Hoan Kiem Lake, the Vietnam Military Museum and the Bach Ma White Horse Temple are some of the places to be seen.

In Hanoi's dining tradition, five basic flavors coexist. Each traditional food reveals one of these tastes. Fish sauce, shrimp sauce, soybean sauce, rice, fresh herbs, vegetables and fruit are the main ingredients of the food. There is also a balance between meats and herbs in many different herbs.

Transport from Türkiye to Hanoi is being operated with connecting flight of Emirates via Dubai. Emirates' Economy Class tickets can be purchased at a starting price of $897 including tax, Business Class tickets starting at $2,670.

Yangon, City of Buddha attracts attention with its temples

Yangon, the largest city and former capital of the country with a population of 6 million, is considered the center of Myanmar Buddhism as well as being the administrative center. Golds of two famous Buddhist temples located in this city, Sule Paya and Svedagon, which towers are covered with gold, are being renewed every three years. These magnificence towers where tons of gold is wasted during the renovation can be noticed even from far with their remarkable color thanks to the lightings at night.

Karaveik, a classical palace restaurant in Kandavgyi Lake, is attracting attention with its interesting structure and hosts traditional dance and puppet show in the evenings. In addition, Kandavgyi Natural Park, which has a magnificent nature, adds a distinctive beauty to this lake.

Yangon, famous for its local cuisine, is celebrated for fish, rice, noodle, ginger, bitter and spicy vegetable dishes. Lethok Son (vegetarian style spicy rice salad), Mohinga (vermicelli fish soup), Oh-no Khauk swe (chicken, coconut milk, vermicelli pilaf) are national specialties of Yangon.

Yangon, where quality music is made, appeals to entertainment lovers with Karaoke Bars. In the town where cinema is also very popular, English movies are regularly played.

Transport from Türkiye to Yangon is being operated with connecting flight of Emirates via Dubai. Emirates' Economy Class tickets can be purchased at a starting price of $899 including tax, Business Class tickets starting at $2,670.

Cambodia's political, economic and cultural capital Phnom Penh

Cambodia's capital city, Phnom Penh, is an ancient and also a French colonial city. Located at the junction of Caktomuk, Mekong and Tonle Sap Rivers, the city dates back to the era of King Preah Srey Soryopor, who left the Angkor Palaces in the 15th century.

Fascinating by its architecture, the city is trying to get through the bad reputation of the violent days that they have experienced in recent years. Phnom Penh, known as Paris of the Far East in the 70s before the war, is still standing and becoming popular with its thousand-year-old temples. Although it lived under French colonial rule, the city still offers an untouched Southeast Asian experience.

Cambodia, which has recently developed its tourism industry, has many historical sites such as temples, palaces, memorials, and tourist attractions such as national parks and mountains. The places to visit in the city are: The Central Market which you can see its golden yellow dome from many regions of the city; one of the symbols of the capital, the Royal Palace; Wat Phnom, one of the old temples built in the city in 1373; and a museum which impresses visitors with its architecture even starting from the garden, will charm who want to learn Cambodian history. In the museum, valuable belongings of Cambodia royal family, objects witnessed to the recent history and old old artworks are exhibited.

Cambodian cuisine is influenced by Thai and French cuisine. One of Cambodia's own dishes is one of the most eaten dishes of the country, boiled eggs including embryos. Also, culture of eating on the street is very common in Cambodia. Seafood and chicken products are commonly cooked on the market boots.

Transport from Türkiye to Phnom Penh is being operated with connecting flight of Emirates via Dubai. Emirates' Economy Class tickets can be purchased at a starting price of $799 including tax, Business Class tickets starting at $2,669.

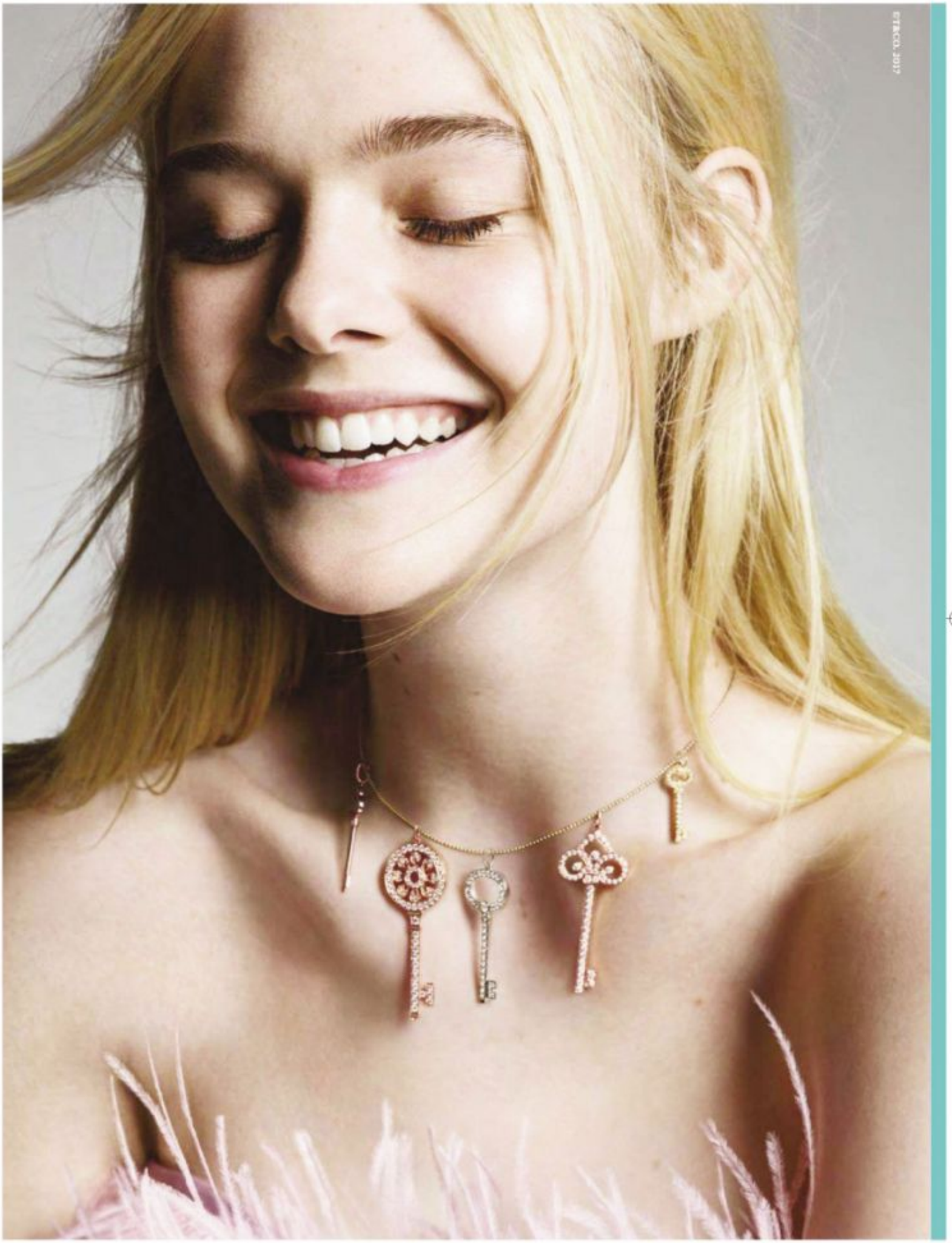
ETERCO. 2017

Tiffany Anahtarları

Güzel hazırlanmış ve özenle tasarlanmış olan Tiffany Anahtarları, güzel yaşanmış bir hayatın bilgeliğini, sevincini ve iyimserliğini kutluyor. Kendinizi ifade etmenizi sağlayan simgelere sahip anahtarlar bağımsızlığı, kendine güveni ve gücü temsil ediyor.

Tiffany Keys

Beautifully crafted and carefully designed, Tiffany Keys celebrate the wisdom, joy and optimism of a life well-lived. Icons of self-expression, the keys embody independence, confidence and power.

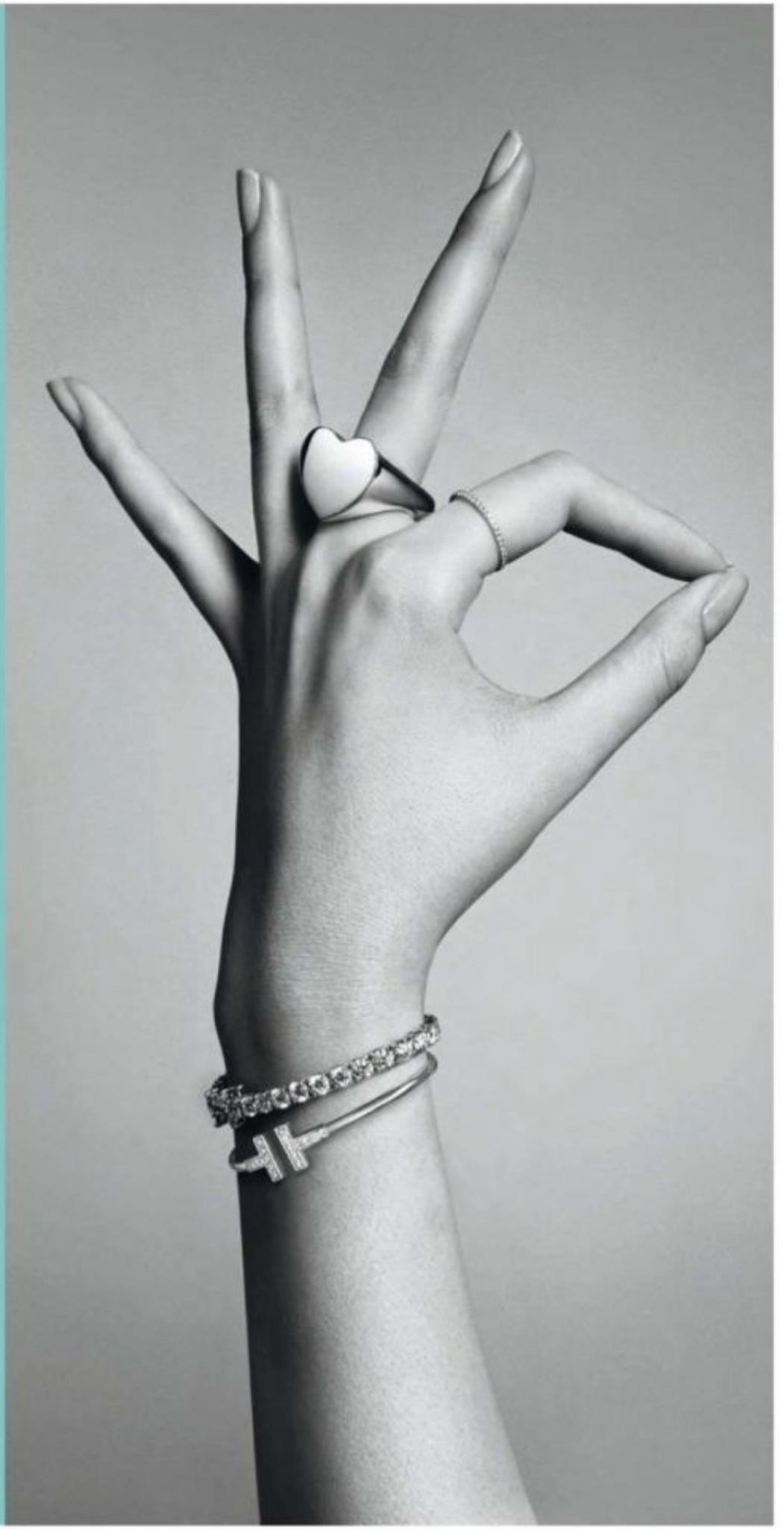





Michael Kors Stüdyo
Mercer Large Logo Çanta

Michael Kors Studio
Mercer Large Logo Tote

Fitilli kumaş ile döşenmiş ve imza logolu basılmış Mercer çanta, zamansız bir görünüm için çok özel bir yenilik. Anahtar, telefon ve cüzdan gibi önemli eşyanızı ortadaki fermuarlı bölmede saklayabilir ve zarif üst tutamaklarıyla taşıyabilir veya çıkarılabilir omuz askısı ile omzunuza asıp kullanabilirsiniz.
31.75cm G X 24,75cm Y x 14cm D
- Tutamaç yüksekliği: 14cm
- Ayarlanabilir Askı: 40cm – 46.35cm
- İç Detaylar: 2 açık bölme, ortada fermuarlı bölme, arkada fermuarlı cep

298 dolar

Crafted from coated twill and printed with our signature logo, our Mercer tote is a thoughtful update to a timeless silhouette. Tuck important items—such as your keys, phone and wallet—in the median zippered compartment, and carry it by its elegant top handles or go hands-free with the removable shoulder strap.
- *12.5"W X 9.75"H X 5.5"D*
- *Handle Drop: 5.5"*
- *Adjustable Strap: 15.75"-18.25"*
- *Interior Details: 2 Open Compartments, Center Zip Compartment, Back Zip Pocket . 298,00 dolar*

MICHAEL KORS





Mercer Leopard Buzağı Kılı Çanta
Mercer Leopard Calf Hair Crossbody

Verev dikiş kırpma ve leopar desenli buzağı kılı, klasik Mercer çapraz kullanım klasik Mercer çantasına zengin dokulu bir görünüm katıyor. Akıllı tasarımı, çok yönlü kullanım için yapılandırılmış üst tutamaklar ve çıkarılabilir omuz askısı ile ortasındaki fermuarlı bölmesi küçük eşyalar için güvenli bir alan vaat ediyor. Pürüzsüz deri tutamaklar ve yeni minimalist bir kilide sahip bu çanta, imza stilini egzotik cazibe ile birleştiriyor. 328,00 dolar

Whipstitch trim and leopard calf hair combine for a richly textured take on the classic Mercer crossbody. Its smart design features structured top handles and a removable shoulder strap for added versatility, while a median zippered compartment promises safe-keeping for smaller items. Finished with smooth leather tophandles and our new minimalist lock charm, this carryall combines signature style with exotic glamour. 328,00 dolar



Michael Kors Koleksiyonu Bancroft Buzağı Deri Çanta



Sade bir ruha sahip, ama tasarım açısından zengin olan Bancroft alışveriş çantası sıradan işlevselliği kentsel hava ile harmanlıyor. Bu yumuşak kayute dana derisinden imal edilen geniş çanta, pürüzsüz üst kulplara ve minimalist kilit donanımına sahip. Şık bir rahatlıkla hem gündüzleri hem de geceleri yanınızda taşıyabilirsiniz. 890 dolar

- % 100 dana derisi
- Altın Tonlu Donanım
- 31.75cm G X 31.75cm Y X 15.8cm D
- Tutamaç yüksekliği: 21.6 cm
- İç Detaylar: Fermuarlı Cep
- Astar: % 100 Keçi Süet
- Askı Kilit Bağlantısı
- Menşei: İtalya

MICHAEL KORS

Michael Kors Collection Bancroft Calf Leather Tote



Simple in spirit, yet rich in design, the Bancroft tote blends casual functionality with urban polish. This spacious silhouette is rendered in softly pebbled calf leather with smooth top handles and minimalist lock hardware. Enlist it to carry you from day to dark with chic ease. 890.00 dolar

- *100% Calf Leather*
- *Gold-Tone Hardware*
- *31.75cm W X 31.75cm H X 15.8cm D*
- *Handle Drop: 21.6 cm*
- *Interior Details: Zip Pocket*
- *Lining: 100% Goat Suede*
- *Tab-Lock Fastening*
- *Made in Italy*





WORLDWIDE WELCOME

Havalimanı işletmeleri ve yolcu hizmetlerinde bir dünya markası olan, TAV İşletme Hizmetleri'nin gücüyle 100'den fazla havalimanında size karşılama ve uğurlama hizmetleri sunuyor; dünyanın dört bir yanında, sizi evinizdeymiş gibi hissettirmek için çalışıyoruz.

Dünya çapındaki havalimanlarında özel asistanlı karşılama & uğurlama	Tüm uçuş ve güvenlik işlemlerinde özel asistanlık hizmeti	Tüm güvenlik noktalarından hızlı geçiş hizmeti	Porter hizmeti	Özel yolcu salonlarına giriş ayrıcalığı

www.AirportEasy.com
world wide welcome

Hizmetler, terminal, şehir ve ülkelere göre farklılık gösterebilir.