MAY / MAYIS 2018 ISSUE 231 / 7 TL - 2.5 €

News of Sky

www.gokyuzuhaberci.com

Gökyüzü Haberci 19 Yaşında



BUZ VE ATEŞ DİYARI İZLANDA

ICELAND: THE LAND OF ICE AND FIRE

19. Yılımız Kutlu Olsun

LOOK GOOD WHEN LANDING.
TRAVEL HAPPY
atü DUTY FREE

BU FIRSATIN SONU
EV SAHİPLİĞİ

İstanbul'un ödüllü karma projesi Tema İstanbul'a gelip dairenizi seçin.

%20 indirimle tapulu evinizi alın, hemen taşının.

Acele edin; 30 Mayıs'ta sona erecek
bu ev sahipliği fırsatını kaçırmayın.



Tema İSTANBUL

"İstanbul'un yeni yaşam kültürü"





Mesa, Artaş, Kentur-Akdaş, Öztaş Ortak Girişimi

0212 970 00 00

www.temaistanbul.com

İçindekiler

CONTENTS

› 14

Red Bull Air Race'in Fransa etabını Hall kazandı

Hall wins French leg of Red Bull Air Race

› 20

Boeing ve Katar Havayolları 5 adet 777 Frieignters için niyet mektubu imzaladı

Boeing, Qatar Airways Sign Letter of Intent for Five 777 Freighters

› 22

HEM'deki dispatcher kursları büyük ilgi görüyor

Dispatcher courses at HEM attract great attention



46



32

PRADA
EYEWEAR



Bu kanalı seyrederken kazanabilirsiniz.

Nasıl mı?

Kanal İstanbul'un kıyısında her çün ceğerine değer katan 3S Firuze Konakları'ndan bir ev alırsınız, kazanmaya başlarsınız. Üstelik 3S Kale kalitesi ve erken teslim fırsatıyla yeni evinizde yaşamaya bu sonbaharda başlarsınız.

3S Firuze KONAKLARI

84 ay 0 faiz

Erken teslim
Bu sonbaharda yaşam başlıyor!



Navigasyon uygulamanıza **3S Kale Avcılar** yazarak satış ofisimize ulaşabilirsiniz. **3sfiruzekonaklari.com.tr • 444 37 11**

KALE
HOLDİNG

3S

KANAL İSTANBUL'A KOMŞU



3sfiruzekonaklari 3sfiruzekonaklari 3sfiruze



› 42

Evcil hayvan dostu en lüks 7 otel

The 7 most pet-friendly luxury hotels



› 54

Cocoon Pool Suite-Sri Lanka



56

Santos de Cartier



64

Mini Lady Dior

Gökyüzü Haberci

News of sky

MANAGEMENT/YÖNETİM

Yusuf ZENGİN
Mars Yayıncılık Adına Sahibi
Publisher on behalf of Mars Yayıncılık

Derya Zengin Ergün
Kurumsal İletişim Başkanı
Senior Vice President Corporate Comminicate

Deniz Bursalı
Yayın Koordinatörü (Sorumlu) Yazı işleri Müdürü
Editorial Coordinator

Mars Yayıncılık Reklam Ve Halkla İlişkiler

Atatürk Havalimanı Dışhatlar Terminali Gidiş Katı AL 3630 Yeşilköy-İSTANBUL
Tel: 0212 465 44 20 Fax: 0212 465 44 19
www.gokyuzuhaberci.com

PURLICATION MANAGEMENT
YAYIN YÖNETMENİ

Türker Altun
Grup Koordinatörü/ Coordinator
Selçuk Güzenge
Yayın Koordinatörü/Editorial Coordinator
Cihat Aldemir
Editoryal Koordinatör/Editorial Coordinator

Editors-Desing
Hanzade Osmanoğlu (Ingilizce/English),
Alişirin Gültekin (Fotoğraf/Photo),
Ergün Zar (Rodaksiyon/Copydesk),

Temsilci-Representative
Frankfurt: İzzet Aygün
Hollanda: Turhan Poyraz
ABD: Kemal Topuz

BASKI
Milsan

Yerel Süreli



Uçak yerdeyse sıra bizde.

Uçağınız yere indikten sonra
her şeyin kusursuz işlemesi için çalışıyoruz.
84 yıllık deneyimin verdiği güç ve profesyonel ekibimizle,
yer hizmetlerinin tüm sorumluluğunu üstleniyoruz.

Bayrağı devralıyor, zamanla yarışıyoruz.

TAV Havalimanları

Havaş

THY ÇALIŞMA ARKADAŞLARI ARIYOR

THY looking for colleagues



DERYA ZENGİN ERGÜN

THY Uçuş İşletme Başkanlığı Uzman/Memur Takım Arkadaşları Arıyor!

Genel Özellikler:

T.C. vatandaşı olmak,
01.01.1983 ve sonrası doğumlu olmak,
Adli sicil kaydı ve adli sicil arşiv kaydı bulunmamak,
Daha önce THY A.O. veya diğer kuruluşlardaki görevlerinden disiplinsizlik nedeni ile ayrılmamış olmak,
Aşağıdaki bölümlerden lisans derecesinde mezun olmak,
-Havacılık İşletmeciliği Bölümü
-Havacılık Yönetimi Bölümü
-Sivil Havacılık Ulaştırma İşletmeciliği Bölümü,
-Sivil Havacılık İşletmeciliği Bölümü
Tercihen İngilizce seviyesinin 01.04.2016 tarihi itibariyle en az aşağıdaki değerlerde olduğunu belgeleyebilmek, (İkinci yabancı dil bilmek tercih sebebidir.)
-YDS :60
-TOEFL(IBT) :72
Erkek adaylar için; askerlik görevini yapmış, en az 1 yıl tecilli veya muaf olmak tercih sebebidir.
Başvurular internet üzerinden yapılmaktadır.

THY A.O. Anadolu İstasyonlarında Part-Time Çalışma Arkadaşları Arıyor!

THY'den yarı zamanlı iş arayan üniversite öğrencileri için müjdeli haber geldi. THY, 18 kentteki havalimanlarında part time görev yapacak çalışma arkadaşları arıyor.
Ağrı, Ankara, Antalya, Artvin, Denizli, Diyarbakır, Erzurum, Eskişehir, Gaziantep, Hatay, İzmir, Kahramanmaraş, Kayseri, Ordu- Giresun, Samsun, Şanlıurfa, Trabzon, Van istasyonları için personel istihdamı yapılacak.
Çalışma süresi 6 ay olacak. Haftada en az 20 en fazla 30 saat çalışılabilecek.
Çalışılan saate göre ücret hesaplaması yapılacak. Aranan şartlar ise T.C. vatandaşı olmak, doğum tarihinin 1.1.1994 ile 31.12.1999 tarihleri arasında olması şartlarını istedi. Şartları taşıyan adayların, ilana kurumsal web sitesi üzerinden başvurmaları gerekiyor. İlan kriterlerini sağlayan adaylar adaylara Türkçe ve İngilizce mülakat yapılacak.

Kabul Edilenler Ne İş Yapacak?

Gelen ve giden uçak yolcularına istasyon hizmetlerini eksiksiz olarak yerine getirmek, bilet tanzim etmek, değiştirmek ve bu konuda THY prosedürlerine uygun şekilde tamamlayıcı belge ve formları tanzim ederek muhasebesel süreçleri tamamlamak.
Bilet ve bagaj kabulü sırasında ve uçağa alım esnasında uluslararası uçuşlarda müracaat eden yolcunun; bilet, pasaport, vize,oturum izni vb. seyahat belgelerini kontrol ederek, gidilecek ülkenin önceden belirlenmiş kurallarına uyumlu, eksiksiz ve geçerli olup olmadığını, iç hatlarda ise bilet ve kimlik eşleştirmesini yapmak.

Hangi Bölümlerde Okuyan Öğrenciler Başvurabilecek?

Hava Lojistiği,Hava Trafik Kontrol Bölümü,Havacılık Elektirik Elektroniği, Havacılık İşletmeciliği,Havacılık Yönetimi, Havacılıkta Yer Hizmetleri Yönetimi, Lojistik Lojistik Ve Taşımacılık, Lojistik Yönetimi, Sivil Hava Ulaştırma İşletmeciliği,Sivil Havacılık ve Kabin Hizmetleri, Uçak Elektriği, Uçak Elektrik Ve Elektroniği, Uçak Elektroniği, Uçak Gövde Bakım, Uçak Gövdesi, Uçak Motoru, Uçak Teknolojisi, Uçak Yer Destek Sistemleri, Uçuş Harekat Yöneticiliği, Ulaştırma Ve Lojistik Bölümü, Uluslararası Lojistik, Uluslararası Taşımacılık Ve Lojistik, Uluslararası Taşımacılık Yönetimi, Uluslararası Ticaret Ve Lojistik Yer Hizmetleri.

THY Flight Operating Management is looking for Expert/Employee Teammates!

General Features:

Being a citizen of Turkish Republic,
Being born on or after 01.01.1983,
Not to have a judicial record and a judicial record archive,
Not to be leave a job from Turkish Airlines A.O or other organizations due to a disciplinary punishmen,
Must have bachelor's degree from the university departments below:
- Aeronautical Business Administration Department,
- Aviation Management Department,
- Civil Aviation Transportation Management Department,
- Department of Civil Aviation Business Administration.
Preferably to be able to authenticate that the English language level is at least as follows, as of 01.04.2016 (knowledge of a second foreign language is preferred).
-YDS (Foreign Language Exam: 60
-TOEFL (IBT): 72
For male candidates; completed military service, at least 1 year delayed or to be exemption from military service is preferred.
Job applications will be made via internet.

Turkish Airlines Looks For Part-Time Teammates for Anadolu Stations!

Turkish Airlines (THY) announced a good news for university students looking for a part-time job. THY is looking for colleagues to work part time at airports in 18 cities.
Personnel will be employed for Ağrı, Ankara, Antalya, Artvin, Denizli, Diyarbakır, Erzurum, Eskişehir, Gaziantep, Hatay, İzmir, Kahramanmaraş, Kayseri, Ordu- Giresun, Samsun, Şanlıurfa, Trabzon and Van stations.
The work period will be 6 months. Working hourst will be at least 20 hours and maximum 30 hours per week.
The wage will be calculated according to the hours worked. The requirements are being a Turkish Rupeblic citizen and date of birth must be between 1/1/1994 and 12/31/1999. Candidates who possess the requisite qualifications must apply via corporate website. Turkish and English interviews will be conducted with the candidates who fulfill the conditions.

What Will Employee Do?

They will responsible from carry out ground services to arriving and departured passengers, accomodating and changing tickets, arranging supplementary documents and forms in accordance with Turkish Airlines procedures and completing accounting-related processes.
During the check-in and baggage acceptance and boarding, they have to control tickets, passports, visas, residence permits etc. of the passenger who applies for international flights. They have to check travel documents to make sure that they are complete and valid in accordance with pre-determined rules of the country to be traveled, and match ticket and identity on domestic routes.

Studendts of which departments can Apply?

Air Logistics, Air Traffic Control Department, Aviation Electrical Electronics, Aviation Operation, Aviation Management, Ground Handling Management in Aviation, Logistics, Logistics and Transportation, Logistics Management, Civil Aviation Management, Civil Aviation and Cabin Services, Aircraft Electricity, Aircraft Electricity and Electronics, Aircraft Electronics, Aircraft Body Maintenance, Aircraft Body, Aircraft Engine, Aircraft Technology, Aircraft Ground Support Systems, Flight Operations Management, Transportation and Logistics Department, International Logistics, International Transportation and Logistics, International Transportation Management, International Trade and Logistics Ground Services.

Konfordan vazgeçemeyenlere...



Havada, Karada, Denizde Konfor Hep Sizinle!

Ücretsiz wi-fi'nin keyfini sürebilir, sınırsız ikramların tadını çıkarabilir, çocuklarınızı gönül rahatlığıyla çocuk oyun alanına bırakabilir, gazete ve dergilere göz atabilir, açıkhava terasımızda keyifli vakit geçirebilirsiniz.






Dilerseniz "primeclass" Lounge Card ile 1 yıl boyunca lounge hizmetlerimizden ücretsiz olarak yararlanabilir ya da "primeclass" Lounge Card Access ile 1 yıl boyunca hizmetlerimizden %70'e varan indirimlerle faydalanabilirsiniz.

İSTANBUL Atatürk Havalimanı İç ve Dış Hatlar "primeclass" Lounge & Dış Hatlar Comfort Lounge / ANKARA Esenboğa Havalimanı Dış Hatlar Comfort Lounge ve İç Hatlar Anadolujet "primeclass" Lounge / İZMİR Adnan Menderes Havalimanı İç ve Dış Hatlar "primeclass" Lounge / Milas BODRUM Havalimanı İç Hatlar "primeclass" Lounge / İSTANBUL İDO Yenikapı TEB "primeclass" Lounge / ANKARA/ ESKİŞEHİR/ KONYA Tren İstasyonu Rail & Miles CIP Lounge

www.primeclass.com.tr 444 25 75

TAV İşletme Hizmetleri A.Ş.

BİR DÖNEM TEDAVÜLDEKİ EN İYİ DANIŞMAN BENDİM

Once Upon a Time I was the Best Consultant



ÇETİN ÖZBEY

Evet, bu ara danışmanlık denen müesseseye inanılmaz takıldım. Tabii ki her insan önce kendi danışmanı olmalıdır ama ilgi sahası normal insanların erişemeyeceği kadar, sorumluluğu bir o kadar fazla olan Cumhurbaşkanı ve Başbakan dâhil üst seviyedeki tüm yöneticilerin kaliteli bir danışmanlık hizmeti alması kanaatimce şart. Aksi takdirde uygulamada görüldüğü gibi gaf üzerine gaf yapmamak mümkün değil. Biri çıkar 23 Nisan'da koltuğunu bıraktığı çocuğa Başbakan sensin, " ister asar, ister kesersin" diyerek tabir uygunsa kendi düşüncesini ortaya koyar. Diğeri Samsun'da konuşma yaparken o dönemde Samsun Sporun birinci ligde top koşturduğunu bilmeden " Futbol takımınızı birinci lige çıkartayım mı" diye sorar. Bir diğeri ise konu Türkiye'nin Anakent'lerinden birinde tertiplenen mitingde kendisini dinleyen halka " Burayı büyükşehir yapayım mı?" diye seslenir. İnanmak zor ama bunları alt alta yazmaya kalksan kitap olur. Bu konuşmaları hazırlayan veya patronunun yapacağı konuşmaları önce gözden geçirmeyen bu usta Danışmanlar tümüne saygılar sunuyorum. Cumhurbaşkanımızın, Başbakanımızın, hele hele Sn.. Bakanlarımızın kaçar danışmanı var. Bilemiyorum. Konuşmalarındaki her gaf için kadrodan bir danışman eksiltseler mevcudu sıfırlamış olacakları garanti.

Kendimi methetmeyi sevmem ama ben, Çetin Özbey bu güne kadar iş yaşamında görülmüş ve görülecek olan en iyi danışmanım. En iyisi ve dolayısı ile de tabii ki en başarılısı. İki firmada uzun bir dönemi kapsayan iki süreç boyunca kurumların en üst noktasına bu unvanı taşıyarak danışmanlık hizmeti verdim. Belki inanmayacaksınız ama sıfır hata ile çalıştım. Her insan hata yapar ama bu görevimde hiç bir yanlışlığım olmadı. Hizmet verdiğim üst yöneticiyi hiç zor durumda bırakmadım ve de önerilerimle onları dik yokuşlarda tıknefes etmedim. Sıfır hata ile tamamladım bu görevleri. Tabii ki şimdi bunu okuyanlar bu işi nasıl becerdiğimi merak ediyorlardır. Evet; bu beceriyi gösterdim zira danışmanlığını yaptığım kimseler bana görevim süresince hiç bir şey danışmadılar. Dolayısı ile hata yapmama da izin vermediler. Kendilerini mi düşündüler, yoksa benimi bilemiyorum? Yurt dışında bu görevin nasıl yapıldığını bilemiyorum ama Türk usulü danışmanlıktan bekleneni sağa sola iyi bakarak çok çok iyi anladım. Çoğunlukla danışmanlık hizmeti almak için küçümsenmeyecek para ödüyorlar patronlar. Ödemeye ödüyorlar ama her şeyi, her konuyu iyi bildikleri için istihdam ettikleri insanın hiç bir önerisine genelde kulak asmıyorlar. Onları dinlemiyorlar.

Yalnız ve yalnız kendi bildiklerini ve inandıklarını söyleyen danışmanları benimsiyorlar. Hele hele Danışman patronunun görüşünü sezmiş ise veya biliyorsa, o doğrultuda öneriler şekillendirme kabiliyetine de sahipse ondan iyisi yok. Sayın Patronum, danış bu danışmana. Her şeyi danış. Sonuçta "ne kadar doğru düşünüyormuşum deyip" kendinizi daha fazla beğenir olacaksınız. Bu da insan sarrafı Danışmanınızın becerisi olur.

Danışmanlığını yaptığım kimseler bana görevim süresince hiç bir şey danışmadılar. Dolayısı ile hata yapmama da izin vermediler. Kendilerini mi düşündüler, yoksa benimi bilemiyorum?

Yeah, *I am so incredibly hooked up at this so-called consulancy. Of course, every person should be his/her own consultant primarily, but I believe that all senior managers, including the President and the Prime Minister, who have so much responsibility much more than an ordinary person can not access, must receive a quality consulting service. Otherwise, as you can see in practice, it is not possible to make a blunder. One comes out on the 23rd of April, leaving his seat to a child and says "You are the Prime Minister now. You can even act despotically," in a manner of speaking that he putts his own opinion. Another one, speaks in Samsun and asks to people "Would you want to see your football team in the premier league?", not even hear about that Samsunspor is already playing in the premier league.*

Another one asks to his audiences in a public meeting in a metropolitan city of Türkiye, "Should I make this city a metropolis?" without knowing the main feature of that city which is already a metropolis. It's hard to believe, but if you try to write and gather them it will became a book. I give props to all of these "master" consultants who are preparing these conversations or not even run through the speeches of their bosses!

Nobody knows how many consultant and adviser does our President, Prime Minister and especially the honorable ministers keep in charge. If they fire a consultant for every blunder in their conversations, they surely will reset the existing staff.

I do not like to praise myself, but I, Cetin Ozbey, am the best consultant for all time in business life, the best and, of course, the most successful. I have provided consulting services at the top of the two companies for two long periods of time, carrying this title. You may not believe it, but I worked with zero error. Everyone makes mistakes, but I did not made any mistake on this mission. I did not leave the top manager in any difficult situation, and I did not puff them out on the steep slopes. I completed these tasks with zero errors. Of course those who read this, wonder how I did it. Yeah; I showed this skill because the people who charged me did not even once consulte me during my business life. So they did not allow me to make any mistake. Did they think of themselves, or about me, I don't know!

I do not know how this task is done abroad, but I understood it very well by looking at the expectations from the Turkish style counseling. Mostly they pay money not to be underestimated to get counseling. Bosses make their payments but they do not listen to any suggestions of the people they employ because they know everything very well.a

They only accept consultants who prefer to say what the boss knows and believes in. If the consultant has made out the opinion of the boss, and if he has the ability to shape suggestions in that direction, then there is no better consultant them him. Mister boss, consult this consultant. Consult him everything! As a result, you will gradually like yourself much more and say, 'Such right I think". That would be the skill of your personal adviser.

Onur Air 2018'de Rusya'dan 1 Milyon Yolcu Taşıyacak



Onur Air will carry 1 million passengers from Russia in 2018

Yaz tarifesiyle birlikte uçuş ağını genişletecek Onur Air, Antalya, Alanya, Bodrum ve İstanbul'dan Rusya'nın 14 şehrine sefer başlatıyor.
Onur Air bu uçuşlarla 2018 yılında Rusya'dan gelmesi beklenen 6 milyon Rus turistin 1 milyonunu taşıyacak.

With the summer schedule, Onur Air is extending its flight network and starting flights to 14 cities of Russia from Antalya, Alanya, Bodrum and Istanbul. Onur Air will carry 1 million of the 6 million Russian tourists which are expected to come from Russia in 2018.

Halen İstanbul'dan Rusya'nın Moskova şehrine seferler düzenleyen Onur Air; 26 Nisan tarihi itibariyle Antalya'dan Belgorod, Çelyabinsk, Kaliningrad, Kazan, Moskova, Nijniy Novgorod, Perm, Rostov, Samara, Ufa, Voronej, Yekaterinburg'a, Alanya'dan Kazan, Rostov, St. Petersburg ve Yekaterinburg'a, 29 Nisan itibariyle İstanbul'dan Mahaçkale'ye ve 26 Mayıs itibariyle de Bodrum'dan Rostov'a uçuşlar gerçekleştirecek. Bu yıl Rusya'ya 4.500'e yakın sefer düzenleyecek Onur Air ilgili uçuşlarda 1 milyon yolcuya hizmet verecek.

Onur Air, *who currently run flights from Istanbul to the Moscow city of Russia, as of April 26th, will operate flights from Antalya to Belgorod, Chelyabinsk, Kaliningrad, Kazan, Moscow, Nizhny Novgorod, Perm, Rostov, Samara, Ufa, Voronej, Ekaterinburg, from Alanya to Kazan, Rostov, St. Petersburg and Ekaterinburg; as of April 29, from Istanbul to Makhachkala and as of May 26, from Bodrum to Rostov. Onur Air, which will organize about 4,500 flights to Russia this year, will serve to 1 million passengers in related flights.*

Red Bull Air Race'in Fransa etabını Matt Hall kazandı



Akrobatik uçuşlarıyla nefes kesen cesur pilotların yarıştığı Red Bull Air Race'te sezonun ikinci yarışı, Fransa'nın Cannes kentinde gerçekleşti. Rakiplerini geride bırakan Avustralyalı pilot Matt Hall yarışı birincilikle bitirdi.

Hız ve dengeyi birleştirerek akrobatik hareketler yapan pilotların kozlarını paylaştığı Red Bull Air Race tarihinde ilk kez Fransa'nın Cannes kentinde gerçekleştirildi. Birbirinden iyi pilotların nefes kesen rekabetinden Avustralyalı Matt Hall galip çıktı.

2016'da katıldığı Red Bull Air Race'te ilk yarış galibiyetini alan Hall'un ardından ikinci sırayı Alman pilot Matthias Dolderer, üçüncülüğü de ABD'li Michael Goulian elde etti. Son şampiyon Japon Yoshihide Muroya ise dördüncü sırada kaldı. Cannes'da üç gün boyunca süren heyecanı 83 bin 500 kişi takip etti.

Red Bull Air Race'te sezonun ilk yarışı olan Abu Dabi'yi de kazanan ABD'li Michael Goulian, iki yarış sonunda pilotlar klasmanında 24 puanla ilk sırada yer alıyor. İkincilik koltuğunda 21 puanla Matt Hall otururken üçüncü sırada ise 19 puanla son şampiyon Muroya var.

Sezonun üçüncü yarışında pilotlar 26-27 Mayıs'ta Japonya'da mücadele edecek. Budapeşte, Kazan ve Indianapolis gibi şehirleri ziyaret edecek Red Bull Air Race'te heyecan Kasım ayında son bulacak.

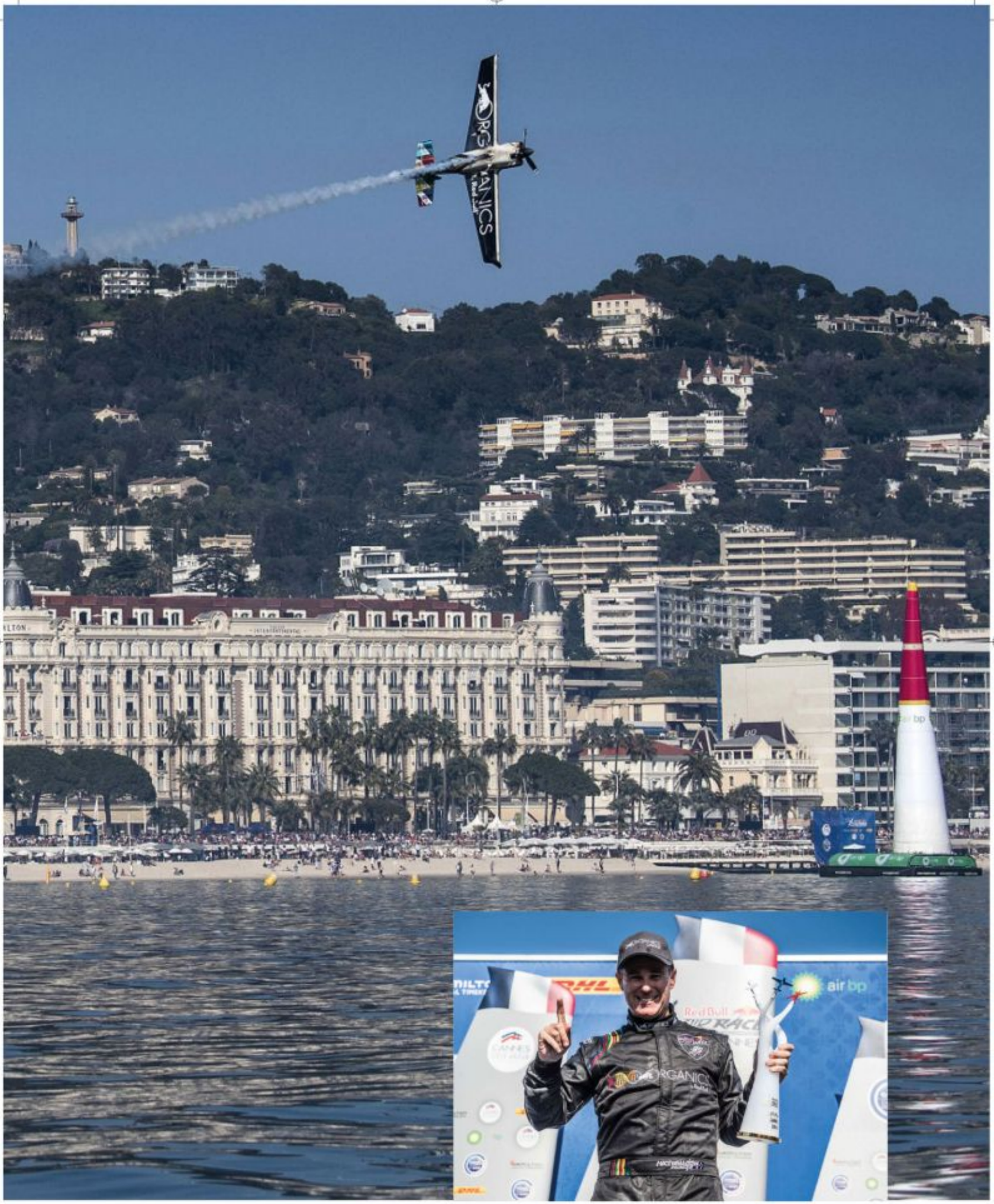
air bp



Hall wins French leg of Red Bull Air Race

The second race of the season at the Red Bull Air Race was held in Cannes, France, with breathtaking bold pilots racing on acrobatic flights. The Australian pilot, Matt Hall, who left behind the riders, finished first.

The Red Bull Air Race was held for the first time in the city of Cannes, France, where pilots of acrobatic movements, who combine speed and balance and slug it out. Australian Matt Hall won the race after the breathtaking competition of the best pilots.
Getting his first victory in 2016 in the Red Bull Air Race Hall was followed by German pilot Matthias Dolderer and third Michael Goulian from the United States. The last champion Japanese Yoshihide Muroya came in fourth.
The excitement for three days in Cannes was followed by 83,500 people.

Michael Goulian of the United States, who also won the first race of the season in Red Bull Air Race, Abu Dhabi, ranks first in the pilots class with 24 points after two races. Matt Hall is sitting with 21 points in the second seat and the last champion Muroya came in third place with 19 points.
In the third race of the season, the pilots will compete in Japan on May 26-27.
The excitement at the Red Bull Air Race, which will visit cities like Budapest,
Kazan and Indianapolis,
will end in November.


21


worldairsports.aero







Boeing, BBJ Max'in İlk Uçuşunu Kutluyor

Bu kilometre taşı, en çok satan ticari jetin en yeni versiyonunun teslim edilmesinin önünü açıyor.

Boeing, dünyanın en popüler ticari jet uçağı serisinin menzilini, performansını ve kabin konforunu arttıran ilk BBJ MAX uçağının ilk kez uçuşunu kutladı.
Boeing Business Jets başkanı Greg Laxton, "İlk BBJ Max'in doğuşunu görmekten heyecan duyuyoruz. Geçtiğimiz birkaç hafta içinde uçak fabrika çıkışını tamamladı, ilk uçuşunu yaptı, birden fazla sertifika aldı ve artık uçuşa hazır" dedi.
BBJ MAX 8, ikincil bir yakıt deposuna sahip olarak standart bir konfigürasyonda yeni sahibinin 12.297 km uçmasını sağlayacak.
Laxton, "BBJ MAX, geniş gövdeli bir ticari jet gibi uzak şehirleri birbirine bağlayabiliyor. Oyunun kurallarını değiştiren bu uçağın satış rakamlarını geçen yıla oranla dört katına çıkarmasının nedenlerinden biri" diye ekledi.
Dünyanın dört bir yanından gelen müşteriler, her üç model de (BBJ MAX 7, BBJ MAX 8 ve BBJ MAX 9) dâhil olmak üzere, yaklaşık 20 adet BBJ MAX için sipariş verdi.
İlk teslimatın bu yılın sonuna doğru yapılması planlanıyor.
Menzili ve içinin genişliği konusunda pazarın lideri olmasının yanısıra, BBJ MAX daha düşük kabin yüksekliği, entegre hava merdivenleri ve diğer modern imkânlar sağlayan bir sisteme sahip olmasıyla da öne çıkıyor.
Yeni 737 MAX uçak ailesinin temellerine dayanan Boeing Business Jet MAX, daha fazla yakıt tasarruflu motor, geliştirilmiş aerodinamik ve gelişmiş sistemler ile tasarlanmış. Yeni teknoloji, ailenin üç modelinin daha uzun menzillere uçmasını ve önceki modellerden daha düşük işletme maliyetlerine sahip olmasını sağlıyor.



Boeing Celebrates Flyaway of First BBJ MAX Airplane

Milestone paves the way for delivery of the newest version of the best-selling business jetliner.

Boeing celebrated the fly away of the first BBJ MAX airplane, which extends the range, performance and cabin comforts of the world's most popular business jetliner.

"We are excited to see the first BBJ MAX come to life and fly through the development milestones. In the past few weeks, the airplane has achieved factory rollout, first flight, multiple certifications, and now flyway," said Greg Laxton, Head of Boeing Business Jets.

The first airplane, a BBJ MAX 8, will now be outfitted with an auxiliary fuel tank, which will enable the new owner to fly up to 12,297 km in a standard configuration.

"The BBJ MAX will be able to connect distant cities like a widebody commercial jet. It's one of the reasons why this game-changing airplane outsold the competition four to one last year," said Laxton.

Customers from around the world have placed orders for nearly 20 BBJ MAX airplanes, including all three models: the BBJ MAX 7, BBJ MAX 8, and BBJ MAX 9. The first delivery is set for later this year.

Aside from its market-leading range and interior space, the BBJ MAX also features a system that provides a lower cabin altitude, integrated airstairs, and other modern amenities.

The Boeing Business Jet MAX - based on the new 737 MAX airplane family – is designed with more fuel efficient engines, improved aerodynamics, and

advanced systems. The new technology allows all three models of the family to fly farther and have lower operating costs than its predecessors.



Boeing ve Katar Havayolları 5 adet 777 Frieighters için niyet mektubu imzaladı

Boeing ve Katar Havayolları, toplam değeri 1.7 milyar dolar eden beş adet 777 Freighter alımı için bir niyet mektubu imzaladı.

Niyet mektubu, Katar Maliye Bakanı ve Katar Havayolları Başkanı Sayın Ali Şerif El Emadi, Katar Havayolları Grubu Genel Direktörü Bay Ekber El Bekir, Boeing Ticari Uçaklar Başkanı ve CEO'su Kevin McAllister'ın de katıldığı bir törende imzalandı.

"Beş adet 777 Frieghter'ın eklenmesi, kargo bölümümüz için çok önemli bir andır" diyen Sayın El Bekir şöyle devam etti: "Dünyanın en büyük üçüncü kargo işleticisi olan Katar Havayolları, filo genişlemesine yatırım yapmaya devam ediyor. Bu alışveriş, titiz standartlarımızı karşılayan ürünleriyle üstün bir hizmet sunmaya devam edebilmemizi sağlayan Boeing'e güvenimizi pekiştirecek. Mükemmellikten asla ödün veremeyiz ve Boeing'in bunu sağlamaya devam edeceğinden de eminiz."

Katar Havayolları şu anda yaklaşık 100 adet Boeing geniş gövdeli uçaktan oluşan bir filo işletiyor ve 100 adet Boeing siparişi daha var. McAllister da, "Katar Havayolları ile uzun zamandır devam eden ortaklığımızla gurur duyuyoruz ve onların profesyonel iş anlayışına ve şirketimiz, çalışanlarımız, tedarikçilerimiz ve topluluklarımız üzerindeki olumlu etkilerine değer veriyoruz" dedi.

777 Freighter, 9.070 kilometrelik uçuş menziline ve 112 tonluk (102 metrik ton veya 102.000 kg) yük taşıma kapasitesine sahip. Uçağır uzun menzili, daha az durak, daha düşük iniş ücretleri, daha az trafik sıkışıklığı, daha düşük kargo aktarma maliyetleri ve daha kısa teslim süreleri anlamına geldiğinden, önemli tasarruflar sağlamaktadır.



Boeing, Qatar Airways Sign Letter of Intent for Five 777 Freighters

Boeing and Qatar Airways signed a letter of intent to purchase five 777 Freighters, valued at $1.7 billion at list prices.

The letter *of intent was signed during a ceremony attended by Qatari Minister of Finance and Qatar Airways Chairman His Excellency Mr. Ali Sharif Al Emadi, Qatar Airways Group Chief Executive His Excellency Mr. Akbar Al Baker, Boeing Commercial Airplanes President & CEO Kevin McAllister.*

"The addition of five 777 Freighters is a significant moment for our cargo division," said Mr. Al Baker. "As the world's third-largest cargo operator, Qatar Airways continues to invest in fleet expansion. This transaction will be a reinforcement of our confidence in Boeing to continue to deliver an outstanding product that meets our exacting standards. We expect no less than perfection, and we are confident that Boeing will continue to deliver that."

Qatar Airways currently operates a fleet of nearly 100 Boeing widebody airplanes and has about 100 more Boeing airplanes on order.

"We are proud of our long-standing partnership with Qatar Airways and we value their business and the positive impact on Boeing, our employees, suppliers and communities," said McAllister.

The 777 Freighter is capable of flying 9,070 kilometers with a payload of 112 tons (102 metric tonnes or 102,000 kg). The airplane's long range translates into significant savings as fewer stops mean lower landing fees, less congestion, lower cargo handling costs and shorter delivery times.

Airbus A330neo, 2018'deki hizmete giriş hazırlıklarını sürdürüyor



Airbus A330neo continues toward its 2018 service entry

A330neo, Airbus'un kanıtlanmış ve yüksek güvenilirliğe sahip çift motorlu A330 Ailesi'nin en yeni üyesi olarak yeteneklerini kanıtlıyor; uçuş testleri de 2018 yazında planlanan hizmete girişinin öncesinde devam ediyor.

The A330neo is demonstrating its capabilities as the newest member of Airbus' proven and highly-reliable twin-engine A330 Family, with flight testing continuing ahead of its planned service entry in Summer 2018.



A330neo, Airbus'un kanıtlanmış ve yüksek güvenilirliğe sahip çift motorlu A330 Ailesi'nin en yeni üyesi olarak yeteneklerini kanıtlıyor; uçuş testleri de 2018 yazında planlanan hizmete girişinin öncesinde devam ediyor.

A330neo uçak entegrasyonu ve uçuş testi entegre ürün ekibi (IPT) lideri Jean-Christophe Bonjour'a göre, iki test uçağı, 10 Nisan itibariyle gerçekleştirilen 200'den fazla uçuşlarda 700 saatten fazla havada kaldı.

Bonjour, uçuş testlerinin dünya çapında gerçekleştiğini belirterek, -27° C gibi düşük sıcaklıklara varan hava durumuna sahip Kazakistan'da, doğal buzlanma testleriyle Amerika Birleşik Devletleri'nde, çapraz iniş testiyle İrlanda'da, 8.000 fitte irtifa seferiyle

Bolivya'da ve 37° C'ye kadar sıcaklıklara çıkan hava durumuna sahip Meksika'da yapıldığını ifade etti.

A330neo, 140-555 yolcu kapasiteli Airbus'un jetliner ailesine katılacak

A330 Pazarlama Müdürü Crawford Hamilton, Airbus'un yeni nesil üretim çizgisinin A330neo'nun tek koridorlu A320neo ailesi (A319neo, A320neo ve A321neo) ile başlayıp A330neo serisi (A330-800 ve A330-900 de dâhil olmak üzere) ile genişlediğini ve A350 XWB serisi (A350-900 ve A350-1000) ve A380 serisi ile geliştiğini belirtti.

"Bütün bu uçaklarla, 140'tan 550'ye kadar yolcuya sahip oturma kapasitelerini kapsayan gerçek bir aileye sahibiz" diyen Hamilton, "Bu jetlerden birini uçuran pilotlar, Airbus'ın benzersiz operasyonel ortaklığı sayesinde hepsini uçuracak şekilde donatıldı ve uçak çeşitliliği, her türlü havayolu operasyonunun kapsamını ve esnekliğini sağlıyor" diye ekledi.

Yüksek verimli Rolls-Royce Trent 7000 motorları ile çalışan yeni nesil A330neo, yeni yüksek verimli Sharklet'lerle (köpekbalığı yüzgeci) daha uzun bir kanat açıklığına sahip ve Airbus'ın A350 XWB ile ortak olan yenilikçi Airspace kabinini içeriyor. Bu unsurlar, dünyanın en verimli, en konforlu orta boyutlu çift koridorlu yolcu uçağını oluşturuyor.

A330neo, kabiliyetlerini daha da iyileştirerek dokuz metrik ton ile maksimum 251 metrik ton arasında değişen taşıma kapasitesine sahip. Hamilton, bunun da hâlihazırda hizmette olan tipik A330'larla kıyaslandığında 1.500 deniz mili daha fazla menzil sağladığını ve havayollarının yeni pazarlar açmasına olanak tanırken, uçağın ekonomik verimliliğini de radikal bir şekilde artırdığını ekledi.



The A330neo *is demonstrating its capabilities as the newest member of Airbus' proven and highly-reliable twin-engine A330 Family, with flight testing continuing ahead of its planned service entry in Summer 2018.*

Two test aircraft have logged more than 700 hours aloft in the 200-plus flights performed as of 10 April, according to A330neo aircraft integration and flight testing integrated product team (IPT) leader Jean-Christophe Bonjour.

He noted that flight testing has covered the globe, including the cold weather validations in Kazakhstan in temperatures as low as -27° C., natural icing testing in the United States, cross-wind landing evaluations in Ireland, a Bolivia-based altitude campaign at 8,000 ft., and recently-completed hot weather trials in Mexico, which had temperatures of up to 37° C.

A330neo to join Airbus' jetliner family that seats 140-555 passengers

Crawford Hamilton, Head of A330 Marketing, said the A330neo completes Airbus' new-generation product line, which begins with the single-aisle A320neo Family (A319neo, A320neo and A321neo), increases in size with the A330neo (including the A330-800 and A330-900), followed by the A350 XWB (with the

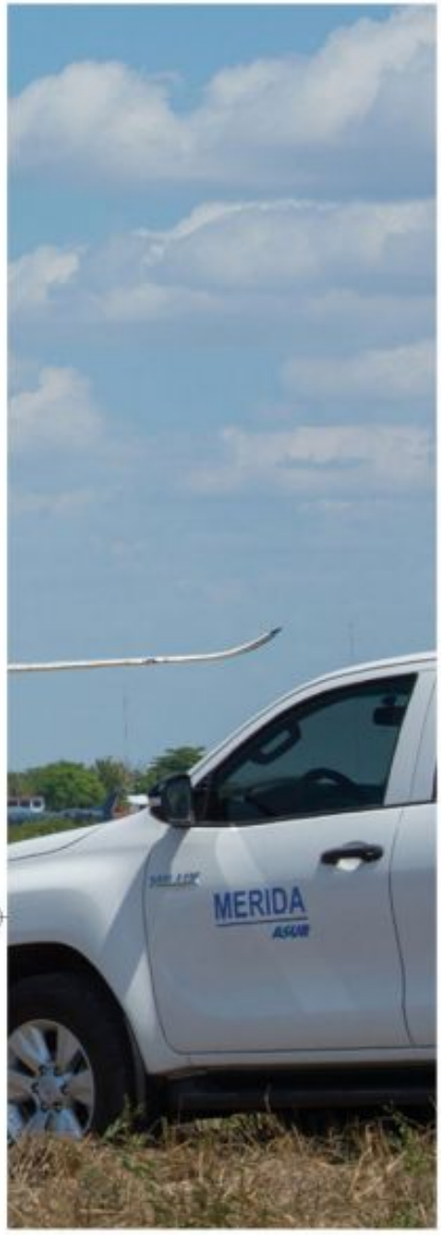



Airbus A330neo continues toward its 2018 service entry

A350-900 and A350-1000) and completed with the A380.

"With all these aircraft, we have a true family covering seating capacities from 140 to over 550 passengers," Hamilton explained.

"Pilots that fly one of these jetliners are equipped to fly them all thanks to Airbus' unique operational commonality, and aircraft versatility provides the range and flexibility for any type of airline operation."

The new-generation A330neo, powered by highly-efficient Rolls-Royce Trent 7000 powerplants, has a longer wingspan with new high-efficiency Sharklets and incorporates Airbus' innovative Airspace cabin that it has in common with the A350 XWB. These elements combined deliver the world's most efficient, most comfortable mid-size twin-aisle airliner.

Further improving the A330neo capabilities is the launch of an increased-range version, with a nine metric tonne increase to the maximum takeoff weight to 251 metric tonnes. This provides up to 1,500 nautical miles more range when compared to typical A330s in service today, enabling airlines to open new markets, while radically improving aircraft economic efficiency, Hamilton added.

AVUSTURYA İZLENİMLERİ

Austria Impressions



DR. SUAT SARI

Viyana'da uluslararası bir firmada çalışan kızımı ziyaret amacı ile Mart ayında geniş bir Avusturya turu yapma fırsatı bulduk. Bu vesile ile Avusturya'nın köy ve kasabalarını da görme imkanına kavuştuk.

Avusturya denince öncelikle Viyana'dan bahsetmek gerekiyor. Viyana toplu taşıma sistemi birçok Avrupa şehrinde olduğu gibi kusursuz. Metro ve tramvay ile şehrin her tarafına ulaşmanız mümkün. Şehir kalitesi konusunda 2018 yılı başında yapılan incelemede Viyana dünyanın en konforlu ve yaşanabilir kenti seçilmiş.

Toplu taşıma, hava kirliliği, gürültü katsayısı, kent kullanıcıları, asayiş, temizlik, tarih, müze konularında şampiyon olan bu kenti mutlaka görmek gerek.

Avrupa'nın en önemli müzesi Museum Quarter yarım gününüzü alacak içerikte tarih kokan muhteşem bir müze. Opera seviyorsanız, bu şehirde tarihi opera binasında klasik müzik konseri dinlemeden geçmemek gerek. Avusturya-Macaristan İmparatorluğu döneminden kalma saraylar o kadar güzel korunmuş ki, şehri gezerken adeta kendinizi tarih içinde hissediyorsunuz.

Şehir merkezine metro ile 10 dakika uzaklıktaki Schönbrunn sarayı görülmesi gereken devasa bir mekan. Habsburg Hanedanlığı'nın yazlık sarayı olan Schönbrunn Sarayı'nı gezmek için tam bir gününüzü ayırmanız gerekiyor.

Avusturya'da Okuma-yazma oranı oldukça yüksek % 99. Ülkedeki eğitim kurumları Avrupa'nın en eski eğitim kurumlarından. Viyana Üniversitesi 1365'te kurulmuş. 8,5 milyon olan nüfusun yaklaşık % 93'ü Avusturyalı. Yıllık nüfus artışı yüzde 0,14 seviyesinde, Yıllardır ülkenin nüfusu artmamakta. Ortalama yaşam süresi erkeklerde 76, kadınlarda 81 yıl.

Viyana'nın nüfusu 1.650.000 civarında ve yaklaşık 200.000 Türk yaşıyor.

Toplu taşıma ile şehir dışında her yere çok kolay gidildiği bu ülkede Hallstadtt, Garmisch Patenkirchen, Krems Danau, Zell Am See mutlaka görülmesi gereken yerler. Köy ve kasabalar son derece mükemmel bir altyapıya sahip olup, hepsinde mutlaka bir otele rastlamanız mümkün. Bu yerlerde son derece güzel nehir ve gölleri görmeniz mümkün.

Otoyollar üzerindeki konaklama yerlerinde; sürücüler için dinlenme ve uyuma yerleri, bebeklere özel bakım odaları, son derece kaliteli restoranlar, interaktif yol haritaları Avusturya'yı diğer ülkelerden farklı kılan çok önemli detaylar.



Kurtuluş savaşımızın 19 Mayıs 1919'da Atatürk'ün Samsun'a ayak basarak başladığını bir kez daha hatırlatarak, 19 Mayıs Gençlik ve Spor Bayramınızı kutlarım.

***I had the opportunity** to visit my daughter who works in an international company in Vienna and had the opportunity to do a wide Austrian tour in March... Here we have the opportunity to see the villages and towns of Austria.*

In Austria, first of all, it is necessary to talk about Vienna. The Vienna public transport system is perfect as it is in many European cities ... It is possible to reach all parts of the city by subway and tram. On the research of the quality of cities at the beginning of 2018, Vienna was chosen as the most comfortable and livable city in the world.

You have to see this city which is a champion in public transportation, air pollution, noise figure, city users, public order, cleanliness, history, museum.

Museum Quarter is the most important museum in Europe and it is a magnificent place which can take a half of your day. If you are a fan of opera, you must not forget to listen a classical music concert in the historical opera house in this city... The palaces dating from the Austro-Hungarian Empire were so beautifully preserved that you almost feel yourself in history when you are on a city tour.

A gigantic place, 10 minutes away by metro from the city center, the Schönbrunn palace should be seen. You have to make a full day of sightseeing to visit the Schönbrunn Palace, the summer palace of the Habsburg Dynasty.

The literacy rate in Austria is very high at 99%. The educational institutions in the country are from the oldest educational institutions in Europe. The University of Vienna was founded in 1365. Approximately 93% of the 8.5 million population is Austrian. The annual population growth rate is 0.14 percent. The population of the country has not increased for years. The average life expectancy is 76 years for males and 81 years for females.

The population of Vienna is around 1.650.000 and about 200.000 Turks live in here.

Hallstadtt, Garmisch Patenkirchen, Krems Danau and ZellAmSee are places that should be visited in this country where it is very easy to go out of the city by public transport. The villages and towns have an excellent infrastructure and you can absolutely come across a hotel. It is possible to see the beautiful rivers and lakes in some places.

Accommodation places on highways; resting and sleeping places for drivers, special care rooms for babies, high quality restaurants, interactive road maps are Austria's most important details which makes this country different from others.

Kurtuluş savaşımızın 19 Mayıs 1919'da Atatürk'ün Samsun'a ayak basarak başladığını bir kez daha hatırlatarak, 19 Mayıs Gençlik ve Spor Bayramınızı kutlarım.

I want to remind again that our Liberty War has started in May 19, 1919, when Atatürk set foot in Samsun and congratulate our May 19, Youth and Sports Day.

suat2509@gmail.com



WORLDWIDE WELCOME

Havalimanı işletmeleri ve yolcu hizmetlerinde bir dünya markası olan, TAV İşletme Hizmetleri'nin gücüyle 100'den fazla havalimanında size karşılama ve uğurlama hizmetleri sunuyor; dünyanın dört bir yanında, sizi evinizdeymiş gibi hissettirmek için çalışıyoruz.

Dünya çapındaki havalimanlarında özel asistanlı karşılama & uğurlama	Tüm uçuş ve güvenlik işlemlerinde özel asistanlık hizmeti	Tüm güvenlik noktalarından hızlı geçiş hizmeti	Porter hizmeti	Özel yolcu salonlarına giriş ayrıcalığı

www.AirportEasy.com
world wide welcome

Hizmetler; terminal, şehir ve ülkelere göre farklılık gösterebilir.



Gazipaşa Havalimanı ilk B757'yi karşıladı

TAV Havalimanları tarafından işletilen Gazipaşa-Alanya Havalimanı'nı pist uzatma çalışmalarının ardından ilk kez bir Boeing B757 tipi uçağı karşıladı.

Anex Tour'un charter havayolu Azur Air'e ait uçakla 238 yolcu Moskova'dan Alanya-Gazipaşa Havalimanı'na geldi. Azur Air bu yıl yaz sezonunda nisan-ekim ayları arasında karşılıklı 318 sefer gerçekleştirecek.
Havalimanının pisti Ekim 2015'te 2000 metreden 2350 metreye çıkarılmıştı. Pistin uzatılmasının ardından Gazipaşa Havalimanı A321 ve B737-900 tipi uçaklara ev sahipliği yapmaya başlamıştı.
TAV Gazipaşa İşletme Koordinatörü Cengiz Aşıklı "Gazipaşa-Alanya Havalimanı'nda pistin uzatılmasıyla birlikte daha büyük uçaklara ev sahipliği yapmak için altyapımızı tamamlamıştık. Sivil Havacılık Genel Müdürlüğü'müzün izniyle, talep eden havayolları havalimanımıza gerçekleştirdikleri uçuşlarda farklı uçak tiplerini kullanabiliyorlar ve Azur Air uçuşuyla ilk kez bir B757 tipi uçağı karşılamış olduk. Havayollarına en iyi hizmeti sunarak bölgemize daha fazla yolcu çekmek, Alanya ve Gazipaşa bölgesinin gelişimine katkı sunmak üzere çalışmalarımıza devam edeceğiz" dedi.
Gazipaşa-Alanya Havalimanı 6400 metrekarelik terminal binası ile 2 milyon yolcu kapasitesine sahip.
Gazipaşa-Alanya Havalimanı'ndan iç ve dış hatlarda toplam 16 havayolu şirketiyle 12 ülkede 37 destinasyona uçuş gerçekleşiyor. Gazipaşa-Alanya Havalimanı 2017 yılında yaklaşık 823 bin yolcuya hizmet sunarken 5 bin 662 uçuşa ev sahipliği yaptı.





Gazipaşa Airport welcomes first B757

After the runway extension works, Gazipaşa-Alanya Airport, operated by TAV Airports, was the first to receive a Boeing B757 type aircraft.

238 passengers *came from Moscow to Alanya-Gazipasa Airport with an aircraft of Azur Air, Anex Tour's charter airline. Azur Air will perform 318 flights between April-October this summer season.*

The airport's runway was increased from 2000 meters to 2350 meters in October 2015. Following the extension of the airfield, Gazipaşa Airport began hosting the A321 and B737-900 aircraft.

TAV Gazipaşa Business Coordinator Cengiz Aşıklı said, "With the extension of the runway at Gazipaşa-Alanya Airport, we have completed our infrastructure to host larger aircraft. With the permission of General Directorate of Civil Aviation, airlines can use different types of aircraft on flights they have made to our airport, and for the first time we have met a B757 type aircraft with Azur Air flight. We will continue to work to contribute to the development of the Alanya and Gazipaşa region by attracting more passengers to the region by providing the best service to the airlines."

Gazipaşa-Alanya Airport has a capacity of 2 million passengers with a terminal building of 6400 square meters. 16 airline companies are operating domestic and international flights to 37 destinations in 37 countries. Gazipaşa-Alanya Airport served approximately 823 thousand passengers in 2017 while hosting 5 thousand 662 flights.

Corendon Airlines
23 Nisan'da Çocukları Pilot Yaptı!

Türkiye Eğitim Gönüllüleri Vakfı'nın (TEGV) Suna İnan Kıraç Eğitim Parkı'nda etkinliklere katılan çocuklar, Corendon Airlines'ın davetlisi olarak Corendon uçaklarından birine gezi düzenledi. 23 Nisan Ulusal Egemenlik ve Çocuk Bayramı kapsamında TEGV Suna İnan Kıraç Eğitim Parkı'nda 4.sınıf öğrencisi 24 çocuk, Corendon Airlines'ın Boeing 737-800 tipi uçağını yakından görme ve kokpitini gezme fırsatı buldu.



Türkiye Eğitim Gönüllüleri Vakfı'nın (TEGV) Suna İnan Kıraç Eğitim Parkı'nda etkinliklere katılan çocuklar, Corendon Airlines'ın davetlisi olarak Corendon uçaklarından birine gezi düzenledi. 23 Nisan Ulusal Egemenlik ve Çocuk Bayramı kapsamında TEGV Suna İnan Kıraç Eğitim Parkı'nda 4.sınıf öğrencisi 24 çocuk, Corendon Airlines'ın Boeing 737-800 tipi uçağını yakından görme ve kokpitini gezme fırsatı buldu.

Corendon Airlines, 23 Nisan Ulusal Egemenlik ve Çocuk Bayramı kapsamında Türkiye Eğitim Gönüllüleri Vakfı'nın Suna İnan Kıraç Eğitim Parkı'nda etkinliklere katılan 24 çocuğu uçağına davet etti. Eğitim Uzmanı Serdar Deveci ve Öğretmen Sibel Avcıoğlu Poyraz'ın eşliğinde Corendon Airlines'ın Boeing 737-800 tipi uçağına bir gezi düzenleyen çocuklar, uçağın kokpitini de görme fırsatı buldu.

Kokpit ziyareti sonrasında Corendon Airlines pilotlarına ve kabin ekiplerine soru sorma şansı yakalayan çocukların heyecanı ise gözlerinden okundu. Öğrenciler, Corendon Airlines kabin memurları ile birlikte güvenlik demosunu canlandırdıktan sonra hep bir ağızdan 23 Nisan şiirleri ve şarkıları okuyarak keyifli vakit geçirdiler. Birçoğu hayatında ilk kez uçağa binen çocuklar, Corendon Airlines ekiplerine pilot ve kabin memuru olmak istediklerini belirterek uçaktan ayrıldılar. Corendon Airlines, TEGV Suna İnan Kıraç Eğitim Parkı çocuklarına hatıra olarak gezdikleri uçağın maketini de hediye etti.



Corendon Airlines made children pilot in April 23th!

Children participated in activities of the Educational Volunteers Foundation of Türkiye (TEGV) Suna Kıraç Training Park, attended to a trip to one of the Corendon airplanes as the guest at the invitation of Corendon Airlines. Within the scope of April 23th National Sovereignty and Children's Day, 24 student from 4th grade had the chance to see the inside of Corendon Airlines's Boeing 737-800 type airplane and its cockpit in the TEGV Suna İnan Kıraç Training Park.

Corendon Airlines, *invited 24 children to their airplane which has attended to the activities in Suna İnan Kıraç Training Park of Educational Volunteers Foundation of Türkiye (TEGV), in the scope of April 23th National Sovereignty and Children's Day. Children visited Corendon Airlines' Boeing 737-800 type plane and also get the chance to see the cockpit of the airplane in company with Educational Expert Serdar Deveci and Teacher Sibel Avcioglu Poyraz.*

The excitement of the children who have had the chance to ask questions to Corendon Airlines pilots and cabin crew after a visit to the cockpit was visible from their eyes. After performing the security demo with Corendon Airlines' cabin crew, students read April 23 poems and songs altogether and had a good time.

Most of the children who has boarded a plane for the first time, expressed to Corendon Airlines team that they want to be a pilot or cabin member and cheerfully left the airplane. Corendon Airlines, TEGV Suna İnan Kıraç Training Park commemoratively presented a model of the plane which children boarded.





Gökyüzünün yıldızları Eurasia Airshow'da buluştu

Dünya havacılık sektörünün enlerini buluşturan Türkiye'nin şova dayalı ilk havacılık fuarı Eurasia Airshow, Savunma Sanayii Müsteşarı İsmail Demir, Ulaştırma, Denizcilik ve Haberleşme Bakan Yardımcısı Yüksel Coşkunyürek, Rusya Sanayi ve Ticaret Bakanı Yardımcısı Oleg Bacharov, Antalya Valisi Münir Karaloğlu ve Antalya Büyükşehir Belediye Başkanı Menderes Türel'in katılımı ile ziyarete açıldı.

Antalya Uluslararası Havalimanı'nda yapılan Eurasia Airshow'da havacılık ekosistemine yön veren 400 dev şirket, 100'ün üzerinde ülkeden 150 sivil ve askeri delegasyon yer aldı. Organizasyon boyunca dünyaca ünlü akrobasi takımları da uçuş gösterilerini sergiledi.
Eurasia Airshow'un açılış töreninde Türkiye'nin savunma ve havacılıkta kat ettiği mesafeyi vurgulayan Savunma Sanayii Müsteşarı (SSM) İsmail Demir, "Türkiye'nin havacılıkta önemli bir oyuncu olmayacağı algısı önemli ölçüde değişmeye başladı. Türkiye'de böyle bir airshow gerçekleşmesi, havacılığa verilen önemi ve havacılık sektörünün ulaştığı seviyeyi gösteriyor. Türk Hava Yolları'nın etkileyici gelişimi yanında sivil alanın dışındaki projeler F16 modernizasyonu, A400M programındaki katkımız, F35 programına ortak ülke olarak katılımımız, Göktürk-1, Göktürk-2 gibi uydu projelerimiz, ATAK helikopteri, Genel Maksat Helikopteri gibi projelerimiz, eğitim uçağı, jet uçağı, savaş uçağı projelerimizi alt alta koyduğumuzda, çeşitli, uydu, roket, füze fırlatma sistemlerimizin de proje halinde olduğunu düşündüğümüzde Türkiye, havacılıkta önemli bir çıkış yapma niyetinde olan ve bu çıkışın işaretlerini vermiş olan bir ülkedir. Bu airshow'da bunun işaret fişeğini oluşturmaktadır" diye konuştu.
Havacılık ve uzay sektörü açısından önemli bir organizasyonun gerçekleştirildiğini söyleyen Ulaştırma, Denizcilik ve Haberleşme Bakan Yardımcısı Yüksel Coşkunyürek, "Havacılık ve uzay sektörü en son teknolojilerin kullanıldığı



sektörlerin başında gelmektedir. Dünya havacılığının aksı Asya'ya kaymaktadır. Türkiye bu aksın kesişme noktasındadır. Doğal bir hat üzerinde yer almaktayız. Serbestleştirme politikaları sonucunda 2003 yılına göre yolcu sayımız 35 milyondan 200 milyona, havalimanı sayımız ise 26'dan 55'e çıkmıştır" dedi. 2018 yılının performans yılı olacağını vurgulayan Coşkunyürek, "Yeni havalimanımız 29 Ekim 2018 tarihinde devreye girecektir. Uzun yıllar dünyanın havalimanı sektörüne cevap verecektir. Türkiye havalimanı toplam yolcu sayısı bakımından dünyada 9'uncu sıraya yükselmiştir. 205 milyon yolcu trafiği oluşmasını bekliyoruz "diye konuştu.





Stars of the sky meet at the Eurasia Airshow

Bringing together most of the world aviation sector at Türkiye's show based first aviation fair Eurasia Airshow, is opened to visit with the participation of Turkish Defense Industry Undersecretary Dr. İsmail Demir, Transport, Maritime Affairs and Communications Deputy Minister Yüksel Coşkunyürek, Russian Industry and Trade Vice Minister Oleg Bacharov, Antalya Governor Munir Karaloğlu and Antalya Metropolitan Mayor Menderes Türel.

At the Eurasia Airshow *held in Antalya International Airport, 400 giant companies that dominate the aviation ecosystem, 150 civilians and military delegations participated from more than 100 countries. Throughout the organization world famous acrobatics teams demonstrated flights.*

In the Eurasia Airshow opening ceremony, Defense Industry Undersecretary Ismail Demir emphasized that Türkiye covered a lot of distance in the field of defense and aviation sector and continued: "Perception about Türkiye will not be an important player in aviation became to change. Such an airshow taking place shows the level reached by the aviation and aerospace industry in Türkiye. In addition to the impressive development of Turkish Airlines, considering our projects besides the civilian arena including F16 modernization, our contribution to the A400M program, our participation as a partner country to the F35 program, our satellite projects such as Göktürk-1 and Göktürk-2, ATAK helicopters and General Purpose Helicopters, training plane, jet plane, fighter aircraft, various satellite, rocket and rocket launching systems, Türkiye is country which intends to make a significant output in aviation and that has given the signs of this output. And









this airshow is also the signal flare of this fact."

Stating that an important organization was realized in terms of aviation and space sector, Minister of Transport, Maritime Affairs and Communications Yüksel Coşkunyürek said: "The aerospace industry is at the forefront of the sectors where the latest technologies are used. The axis of world aviation is shifting to Asia. Türkiye is at the crossroads of the axle. We are on a natural line. As a result of the liberalization policies, the number of our passengers increased from 35 to 200 million, compared to 2003, and the number of our airports increased from 26 to 55."

Airbus A350-1000 first time came to Türkiye Eurasia Airshow, which brings together global brands of aviation ecosystem, has also exhibited Qatar Airways' Airbus A350-1000 aircraft which is the only one in the world and domestic production Atak airplanes.







Havaş 23 Nisan'ı şenliklerle apronda kutladı

Türkiye'nin ilk yer hizmetleri şirketi Havaş, 23 Nisan Ulusal Egemenlik ve Çocuk Bayramı'nda çalışanlarının çocuklarını İstanbul, Antalya ve Dalaman Havalimanları'nda eş zamanlı olarak düzenlediği şenliklerde buluşturdu. Çocuklar uçakları ve apron araçlarını yakından izleyerek tüm gün çeşitli animasyon ve yarışmalarla heyecan dolu bir gün geçirdi.



Bu yıl 85'inci kuruluş yılını kutlayan Türkiye'nin ilk yer hizmetleri şirketi Havaş, 23 Nisan Ulusal Egemenlik ve Çocuk Bayramı kapsamında; İstanbul Atatürk, Antalya ve Dalaman Havalimanları'ndaki istasyonlarında çocuk şenlikleri gerçekleştirdi. Anne ve babalarının mesleklerini yakından tanıyabilmeleri amacıyla apronda düzenlenen Havaş Çocuk Şenlikleri'ne, yaşları 6 ile 11 arasında değişen 200'e yakın çocuk katıldı. Gerçekleştirilen tur ile uçakları ve apron araçlarını yakından görebilme imkanı bulan çocuklar, çeşitli yarışmalar ve animasyonlarla keyifli dakikalar geçirdi. Çocuklara ayrıca, uçaklar ve yer hizmetleri araçlarıyla birlikte resmedildikleri karikatürleri ile günün hatırası olarak çeşitli hediyeler de armağan edildi.

Havaş Genel Müdürü Kürşad Koçak, ''Cumhuriyetimizin kurucusu Gazi Mustafa Kemal Atatürk'ün tüm çocuklara armağanı olan 23 Nisan Ulusal Egemenlik ve Çocuk Bayramı'nı, bu sene de çalışanlarımızın çocuklarıyla İstanbul Atatürk, Antalya ve Dalaman havalimanlarındaki istasyonlarımızda gurur ve coşkuyla kutladık. Aynı zamanda Türkiye Büyük Millet Meclisi'nin de 98'inci kuruluş yıldönümü olan bu anlamlı günde, geleceğimizi temsil eden çocuklarımızla bir arada olmaktan mutluluk duyuyoruz. Her yıl 23 Nisan'da düzenlediğimiz şenliklerle, çocuklarımızın iyi vakit geçirirken, havacılığı ve ailelerinin mesleklerini de daha yakından tanıyabilmelerini amaçlıyoruz. Bu şenlikler ile havacılığa geleceğin meslek profesyonellerini kazandıracak ilk ışığı yakabilmeyi umuyorum. Tüm çocukların 23 Nisan Ulusal Egemenlik ve Çocuk Bayramı'nı bir kez daha kutluyorum'' dedi.

Anne ve babaları ile birlikte apron turu yapan çocuklar; uçakları, yolcu merdivenlerini, push back araçlarını ve bagaj traktörlerini yakından gördü. İlk kez bir uçağın içine giren çocuklar, uçakların ve araçların önünde fotoğraflar çektirdi. Gezinin ardından palyaço ve korsan, sindirella, pamuk prenses gibi masal kahramanları tarafından karşılanan çocuklar, yüzlerini boyatarak, çuval yarışı, halat çekme gibi oyunlar oynadı. Animasyon ve yarışmalarla eğlenen çocuklara etkinlik sonunda, renkli kum boyama oyunları da hediye edildi.

Havaş celebrates April 23rd with a festival on the apron

Havaş, the first ground handling company in Turkey, organized a festival for the children of its employees at Istanbul, Antalya and Dalaman airports as part of the celebrations for April 23rd, National Sovereignty and Children's Day. The children had the opportunity to closely observe the aircraft and apron vehicles and enjoyed an exciting day full of various activities and contests.

Celebrating the 85th anniversary of the establishment of the company this year, Havaş, the first ground handling company in Turkey, organized a children's festival at its stations within Istanbul Atatürk, Antalya and Dalaman airports as part of April 23rd, National Sovereignty and Children's Day. Organized on the apron for the children to get the opportunity to know more about their parents' professions, Havaş Children's Festival was attended by over 200 children with ages varying between 6 and 10. A tour was organized on the apron for the children to closely see aircraft and apron vehicles and the children enjoyed several contests and activities. The children were given their cartoons drawn together with the aircraft and ground handling service vehicles and received various presents as part of the celebrations.

Havaş General Manager Kürşad Koçak stated, "We proudly and enthusiastically celebrated the April 23rd, National Sovereignty and Children's Day, dedicated to all children by Veteran Mustafa Kemal Atatürk, the founder of Turkish Republic, at our stations within Istanbul Atatürk, Antalya and Dalaman airports together with the children of our employees. Commemorating also the 98th anniversary of the first opening of Grand National Assembly of Turkey in this meaningful day, we are more than happy to be together with our children who are the representatives of our future. Every year on April 23rd, we organize these festivals for our children to learn more about the aviation sector and their parents' professions while having fun. I hope to introduce the professionals of the future to the aviation sector through these festivals. I would like to take this opportunity to celebrate one more time April 23rd, National Sovereignty and Children's Day of all children". Having a tour on the apron together with their parents, children had the opportunity to closely observe aircraft, passenger boarding stairs, push back vehicles and luggage trucks. Boarding an aircraft for the first time, children took photos in front of the aircraft and apron vehicles. Following the tour on the apron, the children were greeted by clowns and pirates and fairytale characters such as Cinderella, Snow White, etc., got their faces painted and played games like tug of war, gunny sack race, etc. Participating in the activities and contests, children were also given a colorful sand painting game as a present.











Türk Hava Yolları Boeing 787 Dreamliners uçaklarına güç vermek için GEnx motorlarını seçti

GE ile Türk Hava Yolları, bayrak taşıyıcı havayolunun Boeing 787 Dreamliners uçaklarının motor temini için önemli bir anlaşmaya imza attı.

GE Havacılık'ın GEnx-1B motorları, Türk Hava Yolları'nın (THY) geçtiğimiz Mart ayında sipariş edilen 25 adet kesin ve 5 adet opsiyon olmak üzere, 30 adet Boeing 787 Dreamliners uçağına güç verecek. Türk Hava Yolları ayrıca, sipariş edilen GEnx-1B motorlarının bakımı, onarımı ve revizyonu için GE ile 15 yıllık bir TrueChoiceTM uçuş saati sözleşmesine de imza attı.

"The GEnx engine offers the optimum reliability, utilization and fuel efficiency of any engine on the Boeing 787 Dreamliner and will properly suit Turkish Airlines' needs as we continue to enhance our aircraft fleet with modern aircraft technologies," said M. İlker Aycı, Turkish Airlines Chairman of the Board and the Executive Committee.

GE Havacılık Satış ve Pazarlama Dünya Başkanı Chaker Chahrour, Türk Hava Yolları'nın siparişinin, operatörlerin B787 Dreamliner'a güç veren en popüler motor GEnx'in güvenirliğine ve performansına olan inancı doğruladığını söyledi. Chahrour, "Bu sipariş, Türk Hava Yolları ile olan ilişkimizi daha da güçlendirdi. GEnx motorunun Türk Hava Yolları'nın büyüyen filosuna katılmasını heyecanla bekliyoruz" dedi.

GE Havacılık programı sayesinde, 15 yıldan kısa bir sürede 2.000'den fazla GEnx motoru satışı ile tarihteki en hızlı GE motoru satışı gerçekleştirildi. GEnx motoru Türkiye havacılık endüstrisiyle önemli bağlara sahip.

Gebze'deki Türkiye Teknoloji Merkezi ve bu merkezdeki 400 mühendis, diğer ticari, askeri ve endüstriyel motorların yanı sıra GEnx motorunun tasarlanmasında da yer aldı.

GE, Türkiye'de ortaklıklarla ve yatırımlarla 70 yılı aşkın süredir imalatı, yerelleşmeyi, istihdamı ve ihracatı desteklemektedir.

Turkish Airlines Selects GEnx Engines to Power Boeing 787 Dreamliners

GE and Turkish Airlines signed an important agreement for the engine of the Boeing 787 Dreamliners aircraft of the flag carrier airline.



GE Aviation's GEnx-1B engines will power Turkish Airlines' 25 Boeing 787 Dreamliners and five options, which were ordered last month. The airline also signed a 15-year TrueChoiceTM Flight Hour agreement with GE for maintenance, repair and overhaul for the GEnx-1B engines ordered.

Türk Hava Yolları Yönetim Kurulu ve İcra Komitesi Başkanı Sayın M. İlker Aycı yaptığı açıklamada, "GEnx motoru, Boeing 787 Dreamliner uçağındaki motorlar arasında optimum düzeyde güvenirlik, kullanım ve yakıt verimliliği sunuyor. İstikrarla genişlettiğimiz filomuzu modern uçak teknolojileriyle geliştirmeye devam ediyoruz" ifadelerini kullandı.

"Turkish Airlines' order affirms the confidence that operators have in the reliability and performance of the GEnx engine, which is the most popular engine powering the B787 Dreamliner," said Chaker Chahrour, VP Global Sales & Marketing at GE Aviation."This order further strengthens our relationship with Turkish Airlines, and we look forward to the GEnx engine joining the airline's growing fleet."

GE Aviation has sold more than 2,000 GEnx engines in less than 15 years since launching the program, solidifying it as the fastest selling high-thrust GE engine in history. The GEnx engine has significant ties to the Turkey aviation industry.

The Turkey Technology Center in Gebze and its 400 engineers helped design the GEnx engine along with other commercial, military and industrial engines.

GE has supported manufacturing, localization, employment and export in Turkey through partnerships and investments for more than 70 years.



Özel Tasarlanmış bir Airbus A340

İngiliz tasarımcı Celia Sawyer, lüks anlayışını başka bir seviyeye çıkaran özel bir uçak tasarlıyor.

İngiliz iç mimar Celia Sawyer, *müşterilerinin belirli bir stil için ona başvurduklarında "Beji tercih etmediğimi biliyorlar" diyor ve devam ediyor: "Benim tarzım değil. Standartların dışında çıkmak ve konsept anlayışını daha ileriye götüren iç mekânlar oluşturmak istiyorum." Cazibe onun uzmanlık alanı. Dekorasyonu yüksek bir erdem gibi ele alan katmanlı, görkemli mekânları tutku barındıran halinden nazikçe daha az güç kokan bir hale dönüştürebilen tasarımlar yapıyor.*

Müşterileri okuma anlamında doğuştan gelen içgüdüsüyle, kendisi ve ailesi için, geniş ve özel alanları ve iş seyahatindeyken yanındakileri eğlendirmek için tüm seçenekleri ile "gökyüzünde şık bir konut" isteyen bu Airbus A340'ın sahibi için çalıştı. Daha önce de müşteriyle işbirliği yapan Sawyer, Ortadoğu'dan bir kraliyet ailesi sayesinde kendisine bir tasarım alanı buldu. Bu uçak bugüne kadar üzerinde çalıştığı en büyük özel uçak. "İstediğim en son şey cafcaflı yahut sıkıcı, yavan bir iç mekân tasarlamaktı.

Kısa ve öz istekleri "vay be" dedirtecek bir sonuçtu" diyor Sawyer.

Salon ve dinlenme alanlarında, bir dizi bireysel, altın kaplamalı bölüm, uçağın iç kısmına, yine uçağın eğimine uygun olan güvenli bir derinlik kazandırmış.

Sawyer, bütün bu unsurları elde dikilmiş Toskan deri, eşsiz ipek ve kadife dokunuşlu çizgisel mobilyalarla dengelemiş. Bar alttan aydınlatılırken, 24 ayar altın desenli iki kristal avize gösterişli bir parıltı yayıyor.





A Special Designed Private Airbus A340

British designer Celia Sawyer designs a private plane that takes opulence to another level.

*"**They know** that I do not do 'beige,'" says British interior designer Celia Sawyer, when asked if clients enlist her for a particular style. "It is not my ethos. I want to stand outside of the box and create interiors that move concepts forward."*

Glamour is her beat—layered, sumptuous spaces that treat decoration like a high virtue and are defined by her good instincts for welcoming indulgence or politely switching it to low-power mode.

An innate instinct for reading clients guided her work for the owner of this Airbus A340, who wanted "a stylish 'residence in the sky' for himself and his family, with spacious, private areas and all the options to entertain business guests while traveling around the world." Having previously collaborated with the client, a royal from the Middle East, she found a natural groove. Still, this was her largest private aircraft to date. "The last thing I wanted was a garish interior or something too bland. His brief was that it had to have the 'wow factor.'"

In the salon and lounge areas, a series of individual, gold-plated sections trace the curvature of the aircraft, giving confident depth to the interior.

Sawyer balanced these elements with linear furniture dressed in hand-stitched Tuscan leather, superlative silks, and a touch of velvet. The bar is illuminated from beneath, while two crystal chandeliers with 24-karat-gold accents emit an aureate glow.





Evcil hayvan dostu en lüks 7 otel

The 7 most pet-friendly luxury hotels

Evcil hayvanların da biz insanlar gibi tatillere ve "kaçışlara" ihtiyaç duyup duymadıklarını hiç düşünmüş müydünüz? Hiç düşünmediyseniz, şimdi dört ayaklı dostlarınızı da eğlenceli bir tatil için yanınızda götürmenizin zamanı! Bu işi sizin için kolay ve eğlenceli bir hale getirmek için, asabi arkadaşlarınızın ihtiyaçlarını göz önünde bulundurarak özel olarak inşa edilen en lüks otellerden oluşan bir listeyle karşınızdayız. Aşağıda sıralanan mekânlar sadece evcil hayvanınız için değil, sizin için de canlandırıcı ve dinlendirici bir zaman geçirmenizi sağlar. "Mükemmel evcil hayvan tatillerinin" nelerden oluştuğunu öğrenmek için okumaya devam edin:

Have you ever wondered, that pets too deserve vacations and the much-needed 'get-aways' like us humans? If not, its high time you took along your beloved four-legged on a fun and playful holiday! To make this job an easy-breezy affair for you, we are here with a list of the top-most luxury hotels that are specially built by keeping in mind the needs of our fury friends. A stay at the below-listed properties assures an exhilarating and relaxing time not just for your pet, but for you as well. Read on to know more on what 'perfect pet holidays' are made of:



1. Bardessono - Yountville, Kaliforniya:
Pitoresk Napa Vadisi'nde yer alan Bardessono, köpekler için muhteşem bir yer! Otelde mama kapları, hayvan yatakları ve check-in sırasında özel karşılama hizmeti gibi evcil hayvanlar için standart hizmetler var. Ayrıca hayvan dostu tesis, özel yiyecek seçenekleriyle evcil hayvan taleplerine hitap etmektedir. İçinde bulunan Lucy adlı restoranda, arpalı kuru bonfile gibi pek çok özel köpek mamaları mevcut. Bardessono'da evcil hayvanlara konaklama, hayvan başına 150 USD ücret ile sunuluyor.

2. XV, Beacon - Boston, Massachusetts:
Köpeğinize hak ettiği bir lüksü armağan etmek ve hayvan krallığı için bir şeyler yapmak istiyorsanız, XV, Beacon'da tüy yumağınızla birlikte kalın! Otel, köpeğiniz adına hayır kurumlarına bağışlanmak üzere ekstra 25 USD ücret alıyor. İyi bir şeye katkıda bulunmanın yanı sıra, minimum ücretle, evcil hayvanınızın gölgelik yataklarının, ev yapımı köpek bisküvilerinin ve özel yatak açma hizmetlerinin tadını çıkarmasını sağlıyor! Bize güvenin, bundan daha iyi bir anlaşma olamaz!

3. Küçük Nell - Aspen, Colorado:
Muhtemelen dağlar da köpekleri çağırır, ama biz şimdiye kadar dinlemiyorduk! Colorado'daki Little Nell, evcil hayvanınızı yüksek tepelerde bir macera ile buluşturmak için mükemmel bir yer. Otel, tüy yumağınızı tavuk, yerel sığır eti veya somondan oluşan gurme menüsü ile karşılıyor. Hepsi köpek dostu bir kabın içinde havuç, kahverengi pirinç ve çırpılmış yumurta ile servis ediliyor. Leziz yemeklerle karnı doyan evcil hayvanınız, gerektiğinde rakım koşullarına alıştırılmak üzere Jet Lag Kit ile birlikte dağ yoluna gitmeye hazır! Little Nell'de evcil hayvanınız ile birlikte kalma lüksü size 125 Dolar ve artı gecelik 25 Dolara mal oluyor.

1. Bardessono – Yountville, California:
Situated in the picturesque Napa Valley, Bardessono is divine doggie heaven! The hotel provides standard pet-facilities such as pet bowls, pet beds and a special welcome amenity at check-in. Additionally, the pet-friendly property caters to pet-demands through its specialized food options. Its in-house restaurant, Lucy is known for exclusive doggie items like the dry-aged sirloin with barley, and ahi tuna with bloomed quinoa, each of which promise to keep your pooch satiated with a happy tummy! A pet-stay at the Bardessono comes with a $150 fee per pet.

2. XV, Beacon – Boston, Massachusetts:
If you want to treat your dog to some well-deserved luxuries and also do your bit for the animal kingdom, check in with your fur-ball at the XV, Beacon! The hotel charges you a $25 fee, all of which is donated to charitable pet organizations in your dog's name. Apart from contributing to a good cause, a fee than minimal allows your pet to enjoy canopy beds, homemade dog biscuits, and exclusive turn-down services! Trust us, you won't get a better deal than this one!

3. The Little Nell – Aspen, Colorado:
Probably the mountains call dogs too, but we weren't listening till now! The Little Nell in Colorado is a perfect destination to provide your pet pooch with some adventure on heights. The hotel pampers your fur-ball with a gourmet menu of chicken, local beef or salmon, all served with carrots, brown rice and scrambled eggs in a dog-friendly bowl. Once satiated with all the delish food, pets can set off on a mountain trail with a Puppy Jet Lag Kit to adjust to the altitude, just in case! Pet luxuries at the Little Nell will cost you $125 fee plus $25 per night.



4. Las Ventanas Al Paraíso - San José del Cabo, Meksika:
Meksika'daki Las Ventanas Al Paraíso, plajda yer alması sebebiyle yıldızlı pekiyiyi hakediyor! Evcil hayvanınız sadece kum üzerinde neşeli oyunlar oynayacakken, otel onu şımartmak için bir dizi imkânlar sunuyor! Özel evcil hayvan menüleri, spa hizmetleri, "köpek kâhyaları" yanı sıra taşınabilir evcil hayvan kabinleri sunan otel ayrıca köpeğinizin mutlu olması için farklı süprizler de hazırlıyor. Evcil hayvan başına gecelik 60 Dolardan başlayan bir fiyat tarifesi var. Tesis ayrıca, köpeğinizin doğum gününü, istek üzerine düzenleyebileceğiniz özel bir köpek partisi ile birlikte kutlamanıza da imkân sağlıyor.

5. Plaza New York - New York:
Evcil hayvan ihtiyaçlarını göz önünde bulundurarak onlara en uygun şekilde ikram yapılan bir yer arıyorsanız, The Plaza New York evcil hayvan konaklaması için en iyi yerlerden biri. Otelde, bir hoşgeldin sepeti ve bazı egzotik çiğneme oyuncakları ve daha fazlasını barındıran ve 250 Dolara sunulan bir konaklama kartı olan "Köpek Refakatçi Pakedi" olarak adlandırılan bir şey var. Otel ayrıca Central Park'ın tam karşısında yer alıyor ve böylelikle evcil hayvanınızın daha renkli bir gezi yapabilmesi için de çok iyi bir seçim!

4. Las Ventanas Al Paraíso – San José del Cabo, Mexico:
The Las Ventanas Al Paraíso in Mexico wins instant brownie points for being situated at the beach! And while your pet will be content with a just a heartful play-session on the sand, the hotel provides a range of other facilities to pamper him! From special pet menus, spa services, "Dog butlers" as well as portable pet cabanas, the hotel has a stock of tricks to keep your pooch hopping and happy (for a starting charge of $60 per pet per night)! The property also allows you to celebrate your dog's birthday in style with a special canine party that can be arranged on request.

5. The Plaza New York – New York:
For keeping in mind pet needs and catering to them on point, The Plaza New York is one of the best places for pet-stays. The hotel has what is called as a 'Canine Companion Package', which is basically a stay card for pooches that comes with a welcome basket and some exotic chew toys and more, all for a price of $250. The hotel is further located right across the Central Park, making it an even better choice for your pet and his leisure walks!





6. The Devonshire Arms Otel - Skipton, Kuzey Yorkshire, İngiltere:
Mükemmel ayarlanmış patikalar ve yürüyüş parkurları ile egzotik Devonshire Arms Hotel, tercih edilen bir evcil hayvan mekânıdır. Ve hoş bir şekilde buna ek olarak, otel evcil hayvan battaniyesi, mama kapları ve gibi evcil hayvanlar için hizmetler sağlar. Gecelik 40 Dolar karşılığında, evcil hayvanınızın da sizinle birlikte maceraya katılması durumunda, ekstra köpek çizmesi, yağmurluk ve şemsiyeleri edinebilir, otel bünyesinde köpeğinizi yıkayabilirsiniz de.
7. Le Meurice - Paris, Fransa:
Evcil hayvanlar için lüks, bundan daha iyi olamazdı! İnsanları hoş karşılamasının yanı sıra Le Meurice-Paris'in kapıları 1900'lerden beri evcil hayvanlara da açıktır. Otel, köpekler ve kediler için ücretsiz evcil hayvan pakedi sunmaktadır. Bu paket, üzerine hayvanın adı yazılan bir halıyı ve onlar için pati yalatan mama seçenekleri sunuyor. Şanslı tüy yumakları, özel istek üzerine, hemen yakındaki Tuileries Garden'da yürüyüş yapmanın keyfini çıkarabilirler. Bütün bu lüks ekstra bir ücret istenmeden sizin oluyor!

6. The Devonshire Arms Hotel – Skipton, North Yorkshire, England:
With perfectly set footpaths and walking trails, the exotic Devonshire Arms Hotel becomes a preferred pet spot as it is. And to pleasantly add to this, the hotel provides exclusive pet-services such as a pet blanket, bowls, and treats galore, all to keep your pooch griming like never before! For $40 per dog per night, you can also go for extra wellies, raincoats, and umbrellas as well as an on-site dog wash, in case your pet stumbles upon some much-deserved adventure!
7. Le Meurice – Paris, France:
Luxury for pets never got any better than this! Apart from welcoming humans in style, the Le Meurice, Paris has its gates open for pets since 1900's. The hotel provides a complimentary pet basket for dogs and cats, which includes a carpet with the pet's name embroidered on it, along with some paw-licking food options for them. The lucky fur-boy or girl can also get to enjoy a walk at the Tuileries Garden next door, on special request. All this lux for no extra pet-charge!



Buz ve Ateş Diyarı İzlanda

Her ne kadar ismi 'buz ülke' anlamına gelse de Gulf Stream sıcak su akıntısının etkisiyle ılıman bir iklime sahiptir. Yılın farklı mevsimlerinde 24 saat boyunca gündüz ve gece olabilir.

Although the name means 'ice country', the Gulf Stream has a mild climate with the effect of hot water courses. It can be day and night for 24 hours in different seasons of the year.



Iceland: The Land of Ice and Fire

İzlanda halkının yüzde 93,02'si Norveçli ve Kelt soyundan gelenler; yüzde 6,98'i yabancılardan oluşur. Kuzey yarımkürenin en kuzeyinde bulunan İzlanda özellikle doğal güzellikleri, farklı yeryüzü şekilleriyle dikkat çeken bir ülkedir.
Her ne kadar ismi 'buz ülke' anlamına gelse de Gulf Stream sıcak su akıntısının etkisiyle ılıman bir iklime sahiptir. Yılın farklı mevsimlerinde 24 saat boyunca gündüz ve gece olabilir.
Ülke nüfusunun neredeyse yarısı başkent Reykjavik'e yaşar. Reykjavik bölgesinde görülmesi gereken başlıca yerler Hallgrimskirkja, İzlanda Ulusal Müzesi, Arbaejarsafn Açıkhava Halk Müzesi, Reykjavik Konser ve Konfrans Salonu, Laugavegur Bölgesi, Opera Binası, Einar Jonsson Müzesi ve Hayali Barış Kulesi olarak sıralanabilir.
Ülkenin görülmesi gereken diğer yerleri arasında Akureyri Botanik Bahçesi, Aviation Müzesi ve Akureyri Müzesi sayılabilir. Volkanik bir bölge olan Reykjanes Yarımadası'ndaki Mavi Lagün ise İzlanda gezisinin olmazsa olmazıdır.

***93.02 percent** of the people of Iceland came from the Norwegian and Celtic lineage; 6.98 percent is consisting of foreigners. Iceland, which is the northernmost part of the northern hemisphere, is a country that attracts attention with its natural beauties and different forms of the earth.*
Although the name means 'ice country', the Gulf Stream has a mild climate with the effect of hot water courses. It can be day and night for 24 hours in different seasons of the year.
Almost half of the country's population live in the capital Reykjavik. The main places to see in the Reykjavik region are Hallgrimskirkja, National Museum of Iceland, Arbaejarsafn Open Folk Museum, Reykjavik Concert and Conference Hall, Laugavegur Region, Opera House, Einar Jonsson Museum and Imagine Peace Tower.
Other places to see in the country includes Akureyri Botanical Garden, Aviation Museum and Akureyri Museum. The Blue Lagoon on the Reykjanes Peninsula, a volcanic region, is indispensable for the Icelandic trip.



Nasıl Gidilir?
Türkiye'den İzlanda'ya direkt uçuş bulunmadığından ancak aktarmalı şekilde ulaşılabilir. Oslo ve Kopenhag gibi nispeten daha yakın olan şehirlerden aktarma yaparak İzlanda'ya ulaşmak önerilir.

Konuşulan Diller
İzlanda'nın resmi dili İzlandaca'dır. İzlandaca, Cermen dillerinden biridir ve bu dile en yakın diller Faroe Adaları'nda konuşulan Faroe dili ile Sognamal gibi Bata Norveç lehçeleridir. Ayrıca İngilizce ve Danimarkaca okul müfredatında zorunlu tutulduğundan ülkede her iki dil de yaygın olarak konuşulmaktadır.

Ne zaman gidilir?
İzlanda'nın en kalabalık ve kalacak yer, ulaşım, aktivite fiyatları bakımından en pahalı olduğu dönem yaz aylarıdır. Yaz mevsimi Haziran ve Ağustos ayları arasındadır. Bu dönemde ortalama 13 derece civarında bir sıcaklık hakimdir. Güneş, Haziran ayının sonlarında neredeyse 24 saat boyunca tepede olur. İzlanda'da kuzey ışıkları en iyi Eylül ve Mart ayları arasında görülür. Buz mağaralarına gerçekleştirilen turlar da genellikle Kasım ayından sonra gerçekleştirilir.

How to go?
Due to lack of direct flights to Iceland from Türkiye, you can access to the country with indirect transportation. It is recommended to go Iceland by transferring from relatively close cities such as Oslo and Copenhagen.

Spoken languages
The official language of Iceland is Icelandic. Icelandic is one of the Teutonic languages and the closest languages to this are the Faroe language spoken in the Faroe Islands and the Bata Norwegian dialects like Sognamal. In addition, both languages are widely spoken in the country since English and Danish are compulsory in the school curriculum.

Perfect time to go?
It is summer months when Iceland is the most crowded and the most expensive in terms of location, transportation and activity prices. The summer season is between June and August. In this period the average temperature is around 13 degrees. The sun will be on the hill for almost 24 hours in late June. Northern Lights are best seen between September and March. Cruises to ice caves are also usually held after November.





Geysir
Reykjavik'e 100 km uzaklıkta Geysir bölgesinde İzlanda'nın altının nasıl kaynadığını gözlemleyebilirsiniz. 100 derece sıcaklıktaki kaynar suların sıkışıp kendini gökyüzüne fırlatması ve havada bir anda buharlaşmasını çıplak gözle izlemek gerçekten müthiş bir deneyim. Bu sıcak sular ayrıca İzlanda'da okullara, evlere kadar gidiyor. İzlanda doğanın sert yüzünden kaçmamış, hayatına entegre etmiş.

Jökulsarlon buzulları
Jökulsarlon, İzlandacada buz gölü anlamına geliyor. Burada buzullar yavaş yavaş çözülüyor ve bu göleti oluşturuyor. Göl zaman içerisinde gitgide genişliyor ve buradaki buzullar buradan denize dökülüyor. Jökulsarlon Reykjavik'e yaklaşık 400 km uzaklıkta. Ama kesinlikle görülmesi gereken bir yer. Bir yandan ateş bir yandan buz derken kendine hayran bırakır bu coğrafya. Buraya geldiğinizde Jökulsarlon'da bir buzul turu da yapabilirsiniz isterseniz. Buzul turu sırasında fok balıklarını da fotoğraflayabilirsiniz.

Balina turları!
İzlanda'da günde iki kere balina turları yapılıyor. Bu turlar genelde güneşin doğduğu ve battığı saatlerde yapılıyor. İzlanda'da balinaları görebileceğiniz iki yer var. Reykjavik ve Akureyri. Balina görebileceğiniz garantisi vermiyorlar. Ama en kötü amortiniz yunuslar.

Geysir
You can observe how the gold of Iceland booms in the Geysir region, 100 km from Reykjavik. It is a great experience to watch the boiling water at 100 degrees temperature and squirting in the sky and evaporating in a moment. These hot waters also go to schools and homes in Iceland. Iceland has not escaped from the harshness of nature, but has integrated it into her life.

Jokulsarlon glaciers
Jökulsarlon means iceland in Icelandic. Here the glaciers slowly dissolve and form this pond. The lake is gradually widening in time and the glaciers here are flow into the sea. Jokulsarlon is about 400 km from Reykjavik. But definitely a place to be seen. Fire on the one hand and ice on the other, this geography wows everyone. You can also take a glacier tour in Jokulsarlon when you come here. You can also photograph seal during the glacier tour.

Whale tours!
There are whale tours twice a day in Iceland. These tours are usually held at sunrise and sunset times. There are two places in Iceland where you can see whales: Reykjavik and Akureyri. They do not guarantee come across a whale, but to say the least you can see dolphins.









Reynisfjara
İzlanda volkanik bir ada. 15 tane aktif yanardağ bulunuyor. Bu yanardağlar bu sebeple adanın coğrafik yapısını da etkilemiş. Mesela bu kumlar gibi. Simsiyah. İzlanda'da bu kumlar için uğur getiriyor deniliyor. Game of Thrones dizisinin de çekildiği bu bölge gerçekten fotoğraf tutkunları için de müthiş malzemeler sunuyor.

Ağaç yok!
Volkanik yapı nedeniyle kumlar siyah. Volkanik yapının adaya bir etkisi daha var. Ağaç yetiştirilemiyor. İzlanda'da ucu bucağı olmayan büyük ovalar, düzlükleri çok fazla göreceksiniz. Toprak yapısı nedeniyle ağaç çok kısıtlı yetiştiriliyor burada. Başta Danimarka olmak üzere, bir çok ülkeden gelen ziraat mühendisleri burada ağaç kökleri deniyor. Kimi tutuyor, kimi düşüyor. Ama denemeye devam ediyor. İzlanda var gücüyle doğasını korumaya çalışıyor.

Gullfoss
İzlanda'nın meşhur golden circle rotasının en önemli duraklarından birisi Gulfoss. Daha görmeden sesiyle seni kendine çeken, görmem lazım diye çıldırdığın bir şelale. Islanmak da garanti. İzlanda'da 10 civarında şelale olduğunu düşünürsek, İzlanda'da ki bir çok şelalenin suyunun bağlandığı yer diyebiliriz burası için. Kesinlikle görülmesi gereken müthiş bir alan. Başkent'e 200 km uzaklıkta. Bu şelaleleri görmek ücretsiz bu arada.

Reynisfjara
Iceland is a volcanic island. There are 15 active volcanoes. These volcanoes affected the topography of the island. Like those sands. Jet black. It is said that in Iceland these sands bring luck. This region, which is also hosting the Game of Thrones tv series, offers great items for photographers.

No trees!
Because of the volcanic structure, the sand is black. There is another effect of volcanic structure on the island. Tree can not be raised. In Iceland you will see a lot of immense lowlands and flat plains. Because of the soil structure, tree is grown very limited here. Agricultural engineers from many countries, especially from Denmark, are trying various tree roots here. Some of them is successfull and some are not. But they keep trying. Iceland is trying at it hammer and tongs to protect its nature.

Gullfoss
One of the most important stops of Iceland's famous golden circle route is Gulfoss. A waterfall that attracts you with its voice before seeing it. Wetting is also guaranteed. Considering that there is about 10 waterfalls in Iceland, we can say that many waterfalls in Iceland are connected to eachother here. It is a wonderfull area, 200 km from the capital, which is a must-see destination. It is free to see these waterfalls, by the way.









Blue Lagoon
Reykjavik'e geldiğin zaman yapmadan dönme denilecek bir aktivite mavi göle girmek. 30-40 derece sıcaklıkta kar da yağsa rüzgar da olsa girip rahatlıyorsun. Özellikle yağmurlu bir günde gidersen kesinlikle şansız olduğunu düşünme. Aksine müthiş bir keyif seni bekliyor.

Kuzey ışıkları
İzlanda'da kuzey ışıkları en iyi Eylül ve Mart ayları arasında görülür.

Buz mağarası
İzlanda'da buz mağaraları müthiş bir turizm ayağı. 15 Kasım itibariyle başlayan turlar Şubat ayına kadar devam ediyor. Bu süreçte buzdan mağaraları ziyaret edebilir, inanılmaz fotoğraflar yakalayabilirsiniz.



Blue Lagoon
When you come to Reykjavik, you must absolutely have a swin in the blue lake before you return. At 30-40 degrees Celsius, you can get in it even it's snow or rain or wind. Especially if you go on a rainy day, do not think that you are unlucky. On the contrary, a great pleasure awaits you.

Northern Lights
In Iceland the northern lights are best seen between September and March.

Ice Cave
Ice caves in Iceland are a great tourism destination. Tours starting in November 15th continue until February. During this period you can visit the caves of ice and can catch amazing photos.



Wild Coast Tented Lodge Cocoon Pool Suite- Sri Lanka





Kenya ve Botswana'dan kilometrelerce uzakta lüks bir safari çadır kampını gün yüzüne çıkardık!





Kenya ve Botswana'dan kilometrelerce uzakta lüks bir safari çadır kampını gün yüzüne çıkardık! Sri Lanka'daki Yala Ulusal Parkı'nın muhteşem beyaz kumlu plajlarının ortasında yer alan bir tesis Wild Coast Tented Lodge. Lüks, göz alıcı mimarisi ve mekânı bir bütün olarak mükemmel; çevredeki plaj ve orman günlük olağan etkinliklerin dışında programlarınızın bir parçasını oluşturuyor.

Öğleden sonraları sonsuzluk havuzunda güneşlenebilir, akşamlarınızı da lüks spa merkezinde masajlara ayırabilirsiniz. Açık hava barı ve Akşam Yemeği Çardağı, tam anlamıyla enfes Sri Lanka lezzetlerini sunarken, kum tepeleri üzerinde günbatımının keyfini kokteyller eşliğinde seyretmek de kaçırılmaz bir fırsat. Tesisin 28 çadırı, plajı süsleyen yumurta biçimli aşınmış kayalar karakterini yansıtırken eşsiz ve kubbe şeklindeki yapılar da bu karakteri daha da güçlendiriyor.

Bizim tercihimiz kesinlikle koza havuzlu suit olurdu. Tik ağacından zeminler, ayaklı bakır küvet ve deri sandalyeler iç mekânlara son noktayı koyarken, ekstra yükseklikte tavanlar ve sayvanlı yatak süiti daha da göz alıcı kılıyor. Plajın ve Hint Okyanusu'nun hayranlık uyandıran manzarası, özel dalma havuzunuzda rahatınıza bakarken size huzur veriyor. Bunlara ilaveten, muhteşem gün batımına tanık olduktan sonra odanızda sizi ağırlamak için Wifi, Sonos ses sistemi ve oda içi kahve makinesi bulunmaktadır. Otel misafirleri için bir her şey dâhil paketi hazırlamış. Her çeşit yemeklerden, oda içi mini bardan, iyi bir içecek koleksiyonundan bahsediyoruz...

Oda büyüklüğü - 55 metrekare
Konaklama - 2 yetişkin (ve en fazla 2 çocuk)
Fiyat- 900 Dolar.

Wild Coast Tented Lodge

We've finally unearthed a luxury safari tented camp miles away from Kenya and Botswana!











We've finally *unearthed a luxury safari tented camp miles away from Kenya and Botswana! Set amidst the gorgeous white-washed beaches of Yala National Park in Sri Lanka, is the Wild Coast Tented Lodge. Luxury, stunning architecture and space all come in lavish abundance; while the surrounding beach and jungle form a part of your daily extracurriculars.*

Afternoons are made of infinity pool tans, while evenings can be devoted to massages at their luxuriant spa. The open-air Den and Dining Pavilion honestly offers some of the delectable Sri-Lankan cuisine; while the sundowner cocktails on the sand dunes are unmissable. Their 28 tents resonate the personality of the egg-shaped boulders dotting the beach; while the unique and dome-shaped structures further enhance their character.

Our preferred pick would definitely be the cocoon pool suite. While teak floors, a freestanding copper bath tub and leather chairs dot the interiors, double-height ceilings and a four poster bed further accentuate the suite. Awe-inspiring views of the beach and the Indian Ocean greet you as you laze by your private plunge pool. Thankfully, there's Wifi, a Sonos sound system and an en-suite coffee machine to entertain you after witnessing the stunning sunset.

The hotel has devised an all-inclusive package. So, we're talking all meals, thankfully the in-room mini bar, a good selection of house wines and spirits...

Size- 55 square meters
Occupancy- 2 adults (and up to 2 children)
Rates- USD 900.

IN CASE OF DELAYS, BE FASHIONABLY LATE.




atu
DUTY FREE
TRAVEL
HAPPY
TURKEY I GEORGIA I TUNISIA I MACEDONIA I LATVIA I SAUDI ARABIA I OMAN I USA
facebook.com/atudutyfree
twitter.com/atudutyfree
instagram.com/atudutyfree
youtube.com/atudutyfree
linkedin.com/company/a.t.u



Mini J'adior

2018 İlkbahar-Yaz sezonu için üretilen Maria Grazia Chiuri, parlak renklerin sevgi, neşe ve mutluluk uyandırdığı Niki de Saint Phalle'nin dilinden esinlenmiş.
Delikli tokalarıyla mavi pürüzsüz dana derisi Mini J'adior flap çanta ayna mozikleriyle süslenmiş, marka imzası ve çıkarılabilir büzgü zinciri ise eskitilmiş altın rengi metal.
Eskitilmiş altın rengi metal takılıp çıkarılabilir büzgü zinciri
Elde, omuzda ya da vücuda çapraz kullanılabilir
Ölçüler: 18 x 13 x 5 cm.



For Spring-Summer 2018, Maria Grazia Chiuri is inspired by the language of Niki de Saint Phalle, where bright colours evoke love, joy and happiness.
Mini J'adior flap bag with slot handclasp in blue moon smooth calfskin embroidered with a mosaic of mirrors, signature and detachable drawstring chain in aged gold-tone metal.
Jewellery in aged gold-tone metal
Detachable drawstring chain
Carried in the hand, on the shoulder or across the body
Dimensions: 18 x 13 x 5 cm.
Mini J'adior flap bag with slot handclasp in blue moon smooth calfskin embroidered with a mosaic of mirrors, signature and detachable drawstring chain in aged gold-tone metal.
Mini J'adior flap bag in blue moon smooth calfskin embroidered with a mosaic of mirrors
Jewellery in aged gold-tone metal
Detachable drawstring chain
Carried in the hand, on the shoulder or across the body
Dimensions: 18 x 13 x 5 cm


CHRISTIAN DIOR
J'ADIOR





J'Adior It

Siyah ketenbezinden açık topuk bale ayakkabısı, çok renkli örülmüş ayakkabı atkısı.
Siyah ketenbezi
Çok renkli örülmüş "Christian Dior J'Adior" ayakkabı atkısı.
El yapımı püsküller
Topuk, 1 cm.



J'Adior It

Open-back ballet pump in black technical canvas, multicoloured woven ankle strap.
Black technical canvas
Multi-coloured woven "Christian Dior J'Adior" strap
Hand-made tassels
Heel, 1 cm



Mini Lady Dior

Siyah pürüzsüz dana derisi Mini Lady Dior çanta aynalı mozaiklerle süslü; Çantadaki "D.I.O.R" süsleri ve çıkarılabilir zincir ise eskitilmiş gümüş tonlu metalden.
Aynalı mozaiklerle süslenmiş zincirli ve siyah pürüzsüz dana derisi Mini Lady Dior çanta
Eskitilmiş gümüş tonlu metal takılar
Çıkarılabilir zincir
Elde, omuzda ya da vücuda çapraz kullanılabilir
Ölçüler: 17 x 15 x 7 cm.





Mini Lady Dior bag in black smooth calfskin embroidered with a mosaic of mirrors, "D.I.O.R" charms and detachable chain in aged silver-tone metal.
Mini Lady Dior bag in black smooth calfskin embroidered with a mosaic of mirrors
Jewellery in aged silver-tone metal
Detachable chain
Carried in the hand, on the shoulder or across the body
Dimensions: 17 x 15 x 7 cm





KISA BİR SÜRE İÇİN

AVRUPA KONUTLARI ATAKENT 4'TE

%10 PEŞİNAT







AVRUPA KONUTLARI
ATAKENT-4

DETAYLI BİLGİ İÇİN
444 3825

www.avrupakonutlariatakent4.com

DÖRT DÖRTLÜK KAMPANYA!

HEMEN TESLİM

60 AY 0 FAİZ





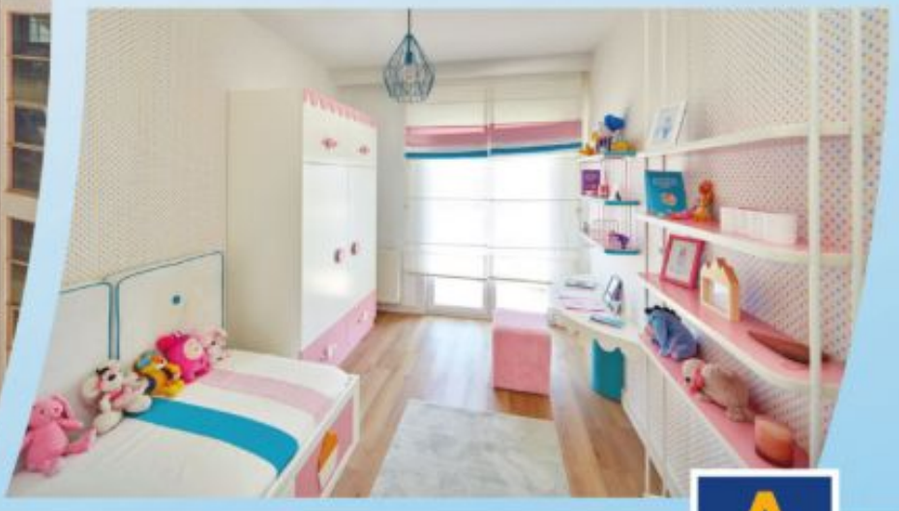

/avrupakonutlari

artaş İNŞAAT

NARMANLI

SINCE 1959



BRUNO BELLINI

Tagliente

SAMANYOLU SOKAK NO: 1 OSMANBEY +90533 731 38 75 bruno@narmanli.com.tr