News of Sky

AĞUSTOS 2019 SAYI 246

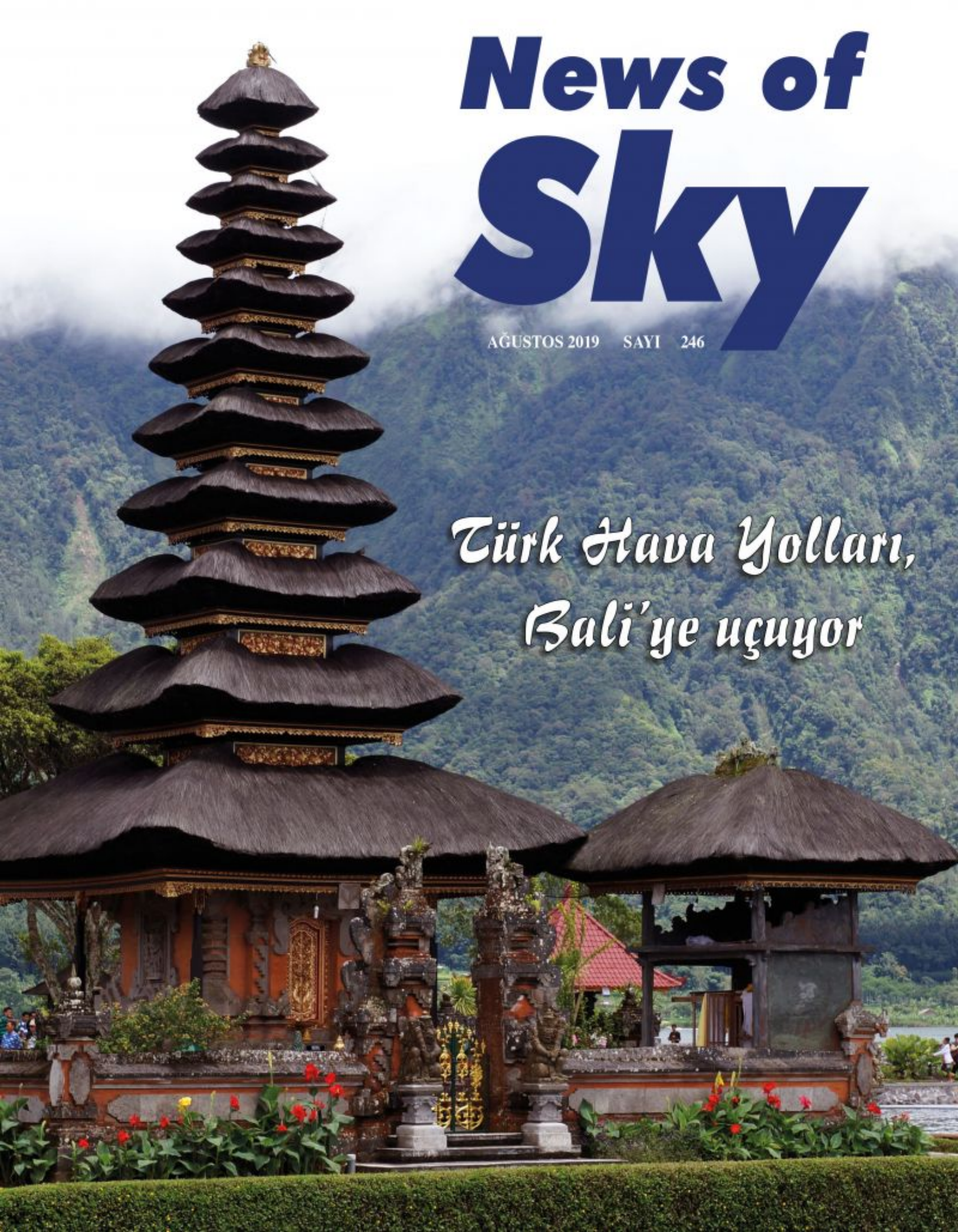

Türk Hava Yolları, Bali'ye uçuyor

86th year

CERTAIN INNOVATIVE SAFE

We have been providing service to over 200 airlines with our experienced staff for a total of 86 years.

We contribute to the accomplishments of our business partners through our complete and punctual ground handling services.



HavasGH | www.havas.net

Havaş

Contents

14 Türk Hava Yolları ve Kuveyt Hava Yolları kod paylaşımı anlaşması imzaladı.

18 SunExpress, Antalya turizmini desteklemeye devam ediyor

20 TAV Teknoloji Ar-Ge merkezi oldu

FENDI.COM







FENDI

Contents

38 Havaş, gümrüklü kargo taşımacılığında 'Soğutucu Üniteli' aracıyla hizmet sunuyor

44 DHMİ'de Devir Teslim









Gökyüzü Haberci

New Of Sky

MANAGEMENT/YÖNETİM

Yusuf ZENGİN
Mars Yayıncılık Adına Sahibi
Publisher on behalf of Mars Yayıncılık

Derya Zengin Ergün
Kurumsal İletişim Başkanı
Senior Vice President Corporate Comminicate

Deniz Bursalı
Yayın Koordinatörü (Sorumlu) Yazı işleri Müdürü
Editorial Coordinator

Mars Yayıncılık Reklam Ve Halkla İlişkiler

Osmaniye Mah. Sugözü sk. Doğanay F No:31
İç kapı No:6 Bakırköy/ İSTANBUL
Tel: 0212 465 44 20 Fax: 0212 465 44 19
www.gokyuzuhaberci.com

PURLICATION MANAGEMENT
YAYIN YÖNETMENİ

Selçuk Güzenge
Yayın Koordinatörü/Editorial Coordinator
Cihat Aldemir
Editoryal Koordinatör/Editorial Coordinator

Editors-Desing
Alişirin Gültekin (Fotoğraf/Photo),

Temsilci-Representative
Frankfurt: İzzet Aygün
Hollanda: Turhan Poyraz
ABD: Kemal Topuz

Yerel Süreli

Emirates, Türkiye'deki Kabin Memurları Arıyor



DERYA ZENGİN ERGÜN

Emirates Havayolu, kabin memuru işe alımı için 2 Ağustos 2019 tarihinde İzmir'de ve 30 Ağustos'ta Antalya'da olmak üzere iki görüşme günü düzenleyecek.

Emirates Havayolu, sürekli büyüyen filosu ve genişleyen uçuş ağına paralel olarak kabin ekibi işe alımlarını da hızlandırıyor. Emirates'in kabin memuru ekibine Türkiye'den başvuran adaylar için 2 Ağustos Cuma günü saat 09.00'da İzmir Mövenpick Hotel'de ve 30 Ağustos Cuma günü saat 09.00'da Antalya'da Crowne Plaza'da olmak üzere iki görüşme günü düzenleyecek*.

Kabin memuru görüşme günü, ilgilenen kişilere, işe alma süreci hakkında daha fazla bilgi sunarken, Emirates kabin memuru olmanın faydaları hakkında Emirates personeli ile birebir görüşmek ve Dubai'de yaşamak ve çalışmanın nasıl olduğunu öğrenmek adına büyük bir fırsat sunuyor.

Emirates Kabin Memuru Olmak için;

Bir Emirates kabin memuru olarak, adaylar, dünyanın önde gelen kültür ve ticaret merkezlerinden birisi olan Dubai'de yaşarken, aşağıdaki gereksinimlere sahip olması gerekiyor:

- En az 21 yaşında olmak
- Ayak uçlarında dururken 212 cm'lik kol erişimi
- Minimum 160 cm boy
- Lise mezunu olmak
- İngilizce'de akıcılık (yazılı ve sözlü)
- Üniforma dışından görünür dövme olmaması
- Sağlıklı bir Vücut Kitle İndeksi (BMI)

Emirates'te Kabin Memuru Olmak;

Emirates Kabin Memuru olarak görev yapanlar aşağıdaki imkanlardan yararlanabilecekler:

- Ayda 2.660 dolardan başlayan maaş
- Sefer sırasındaki yemek, otel konaklama ve havaalanına gidiş ve dönüş şirket tarafından sağlanmaktadır.
- Dubai'deki eviniz ve havaalanı arası transfer.
- Dubai'nin merkezinde, şirket tarafından sağlanan konaklama**.
- Üniforma şirket tarafından ücretsiz olarak verilir.
- 30 iş günü yıllık izin hakkı. Ülkenize dönmek için bir yıllık ücretsiz yıllık izin bileti. ***

Emirates'te kariyer yapmak isteyenler için ayrıntılı bilgi: https://www.emiratesgroupcareers.com/cabin-crew/

Konfordan vazgeçemeyenlere...



Havada, Karada, Denizde Konfor Hep Sizinle!

Ücretsiz wi-fi'nin keyfini sürebilir, sınırsız ikramların tadını çıkarabilir, çocuklarınızı gönül rahatlığıyla çocuk oyun alanına bırakabilir, gazete ve dergilere göz atabilir, açıkhava terasımızda keyifli vakit geçirebilirsiniz.






Dilerseniz "primeclass" Lounge Card ile 1 yıl boyunca lounge hizmetlerimizden ücretsiz olarak yararlanabilir ya da "primeclass" Lounge Card Access ile 1 yıl boyunca hizmetlerimizden %70'e varan indirimlerle faydalanabilirsiniz.

İSTANBUL Atatürk Havalimanı İç ve Dış Hatlar "primeclass" Lounge & Dış Hatlar Comfort Lounge / ANKARA Esenboğa Havalimanı Dış Hatlar Comfort Lounge ve İç Hatlar Anadolujet "primeclass" Lounge / İZMİR Adnan Menderes Havalimanı İç ve Dış Hatlar "primeclass" Lounge / Milas BODRUM Havalimanı İç Hatlar "primeclass" Lounge / İSTANBUL İDO Yenikapı TEB "primeclass" Lounge / ANKARA/ ESKİŞEHİR/ KONYA Tren İstasyonu Rail & Miles CIP Lounge

www.primeclass.com.tr 444 25 75

TAV İşletme Hizmetleri A.Ş.

Nefret dolu söylemler bizleri nereye götürüyor?



ÇETİN ÖZBEY

Ülkemiz zor günler, zor zamanlar geçiriyor. Bilinçli veya bilinçsiz birbirimize karşı kullandığımız nefret söylemleri ve sarf ettiğimiz hakaretler gönüllerde telafisi zor derin yaralar bırakıyor. Türkiye'mizde başta siyasiler akabinde de neredeyse toplumun büyük kısmı tarafından sarf edilen nefret söylemleri de en kısa sürede tek edilmezse aynı Solomon Adaları'nda yerlilerin ağacı deviren kötü söylemleri gibi bizleri de devireceğe ve de insanlığımızı öldüreceğe benziyor. İnternette bir köşede okumuştum. Çocuklarımızda milli şuur olmadığından dem vuruyordu. Türkiye'mize gelen bir Japon heyeti mensupları not almışlar. Evet; bu nefret söylemlerinin bizi İçine ittiği ruh halinin ulusal bilincimizi de törpülediği bir gerçek. Örneğin müttefik güçlere ve onların teknolojisi ile donanmalarına karşı çıkarak kazandığımız Çanakkale savaşları. Metre kareye 6000 merminin düştüğü bu savaştan galip çıkmamızı amaçlarına yönelik olarak değişik yorumlayanlar var. Keza bu günlerde 96 ncı yıldönümünü kutladığımız. Lozan anlaşmasını siyaset malzemesi yaparak gölgelemek isteyenler var. Bu şartlarda çocuklarımızda ulusal bilinç basıl olgunlaşabilir ki? Solomon adalarında yaşayan yerlilerin ilginç bir ağaç kesme yöntemi olduğunu biliyor muydunuz? Elektronik testere gibi teknolojik nimetlerden mahrum olan yerliler, baltayla kesemeyecekleri kadar kalın bir ağacı üfleyerek deviriyorlarmış... Evet,yanlış okumadınız üfleyerek.. Baltayla deviremeyeceklerini düşündükleri ağacın karşısına hep birlikte dizilip bir ağızdan ağaca kötü sözler fısıldıyorlarmış. Bunu yaparken her bir ağacın içinde bir ruh taşıdığına inanıyorlar ve kötü sözlerin bu ruhu güçlendirip ağacı terk etmesini bekliyorlarmış. İnanın veya inanmayın. Bir süre sonra ağaç kurumaya yüz tutuyor ve ardından da devriliyormuş.

Evet; Solomon adası yerlilerinin ağacın içinde bulunduğunu düşündükleri ruhun insanlarda da mevcut olduğuna inanırlarmış.. Evet; insanları da tıpkı Solomon adalarındaki ağaçlar gibi kötü sözlerin de devirdiğini yaşamın her kesitinde görebilmek mümkün.

Bir Bakanının çıkıp muhalefeti Solomon Adası Yerlilerine benzetmesi ne kadar garip bir yaklaşımdır. Hele hele bu bakan bir Milli eğitim Bakanı ise.



Dünyaca ünlü saat markalarının Türkiye'deki tek yetkili distribütörü Saat&Saat, Guess'in yalın bir çekiciliğe sahip tasarımlarını kadınların beğenisine sunuyor. Guess'in kadınların günün her saatinde keyifle kullanabileceği yeni modelleri, abartıdan uzak tasarımıyla dikkat çekiyor. Gücü ve estetiği zarafetle harmanlayan Guess, bir kısmı hasır olarak tasarlanmış bileziğiyle de farkını bir kez daha ortaya koyuyor.

Guess Saatleri ile Estetik ve Gücü Keşfedin

DÜNYANIN EN ÜNLÜ MODA MARKALARINDAN GUESS, ÇELİĞİN GÜÇLÜ DURUŞUNA ZARİF VE ALABİLDİĞİNE ÇEKİCİ BİR YORUM GETİRİYOR.



ALTINYILDIZ CLASSICS İSTANBUL HAVALIMANI MAĞAZASINI AÇTI

Türkiye'nin dünyaya bağlandığı havalimanının Dış Hatlar Giden Yolcu Terminalinde yeni mağazasıyla hizmet verecek olan marka, Altınyıldız Classics şıklığını 24 saat kesintisiz olarak müşterileriyle buluşturacak. Markanın yurtiçi ve yurtdışında elde ettiği başarıları bir keşişim noktasında buluşturmaktan heyecan duyduklarını belirten BR Mağazacılık Yönetim Kurulu Üyesi Enis Habif şunları söyledi: "Altınyıldız Classics olarak 2018 yılını bir önceki yıla göre yüzde 25 büyümeyle tamamladık. 2019 yılında da büyüme hedeflerimiz doğrultusunda hem yurt içinde hem de yurt dışında hızlı büyüme, dijitalleşme, omnichannel ve değişen perakendede dönemin doğrularına uygun müşteri deneyimi inşa etmeyi hedefliyoruz. Ayrıca 2020 sonunda yurt dışında 50 mağazaya, 2022 yılında da 100 mağazaya ulaşmayı hedefliyoruz. İstanbul Havalimanında açtığımız mağaza da bu doğrultuda attığımız güçlü bir adım. Burada hem mevcut müşterilerimize hizmet verecek hem

de dünyanın dört bir yanından gelen yolcuları Altınyıldız Classics şıklığıyla tanıştırmanın gururunu yaşayacağız."
İstanbul Havalimanı'nda açılan 208 metrekarelik Altınyıldız Classics mağazasında, takım elbiseden smokine, gömlekten tişörte, pantolondan ayakkabıya ve tamamlayıcı aksesuarlara uzanan zengin koleksiyonlar en üst segment ürünleri ve en iyi fiyatlarla müşterilerinin beğenisine sunulacak. Havalimanında Altınyıldız Classics'ten alışveriş yapanlar, vergi muafiyeti avantajından da yararlanacak.



ERKEK GİYİM SEKTÖRÜNÜN ÖNCÜ MARKASI ALTINYILDIZ CLASSSİCS, DÜNYANIN EN BÜYÜK HAVALİMANI OLAN İSTANBUL HAVALİMANI'NDAKİ MAĞAZASINI AÇTI.



TÜRK HAVA YOLLARI VE KUVEYT HAVA YOLLARI KOD PAYLAŞIMI ANLAŞMASI IMZALADI



Türk Hava Yolları ve Kuveyt Hava Yolları arasındaki ticari ilişkiler 1991 yılında başladı ve bu iş birliği Mayıs 2019 itibariyle yenilenen 'Özel Prorasyon Anlaşması' ile daha da güçlendirildi. Bugün, Türk Hava Yolları Genel Yönetim Binası'nda Türk Hava Yolları Genel Müdürü Bilal Ekşi, Kuveyt Hava Yolları Yönetim Kurulu Başkanı Yousef Al-Jassem Al-Saqer ve taraflardan üst düzey temsilcilerin katılımıyla düzenlenen törende imzalanan kod paylaşımı anlaşması ile de mevcut iş birliğinin yeni bir boyuta taşınması hedefleniyor.

İmza töreninde anlaşmanın önemine ilişkin görüş beyan eden Türk Hava Yolları Genel Müdürü Bilal Ekşi, Türk Hava Yolları olarak Kuveyt Hava Yolları ile imzalanan yeni kod paylaşımı anlaşmasından oldukça memnun olduklarını, anlaşmanın yalnızca her iki havayolu şirketinin ticari ilişkilerine katkıda bulunmayacağını ve ayrıca Türkiye ile Kuveyt arasında seyahat eden yolculara alternatif bağlantılar sunacağının da altını çizdi.

TÜRK HAVA YOLLARI VE KUVEYT HAVA YOLLARI, YENİ BİR STRATEJİK İŞ BİRLİĞİNEİ MZA ATTI. İŞ BİRLİĞİ KAPSAMINDA HER İKİ HAVAYOLU ŞİRKETİ, KUVEYT İLE İSTANBUL VE SABİHA GÖKÇEN HAVALİMANLARI ARASINDA DÜZENLEYECEKLERİ SEFERLERDE KOD PAYLAŞIMI YAPABİLECEK.

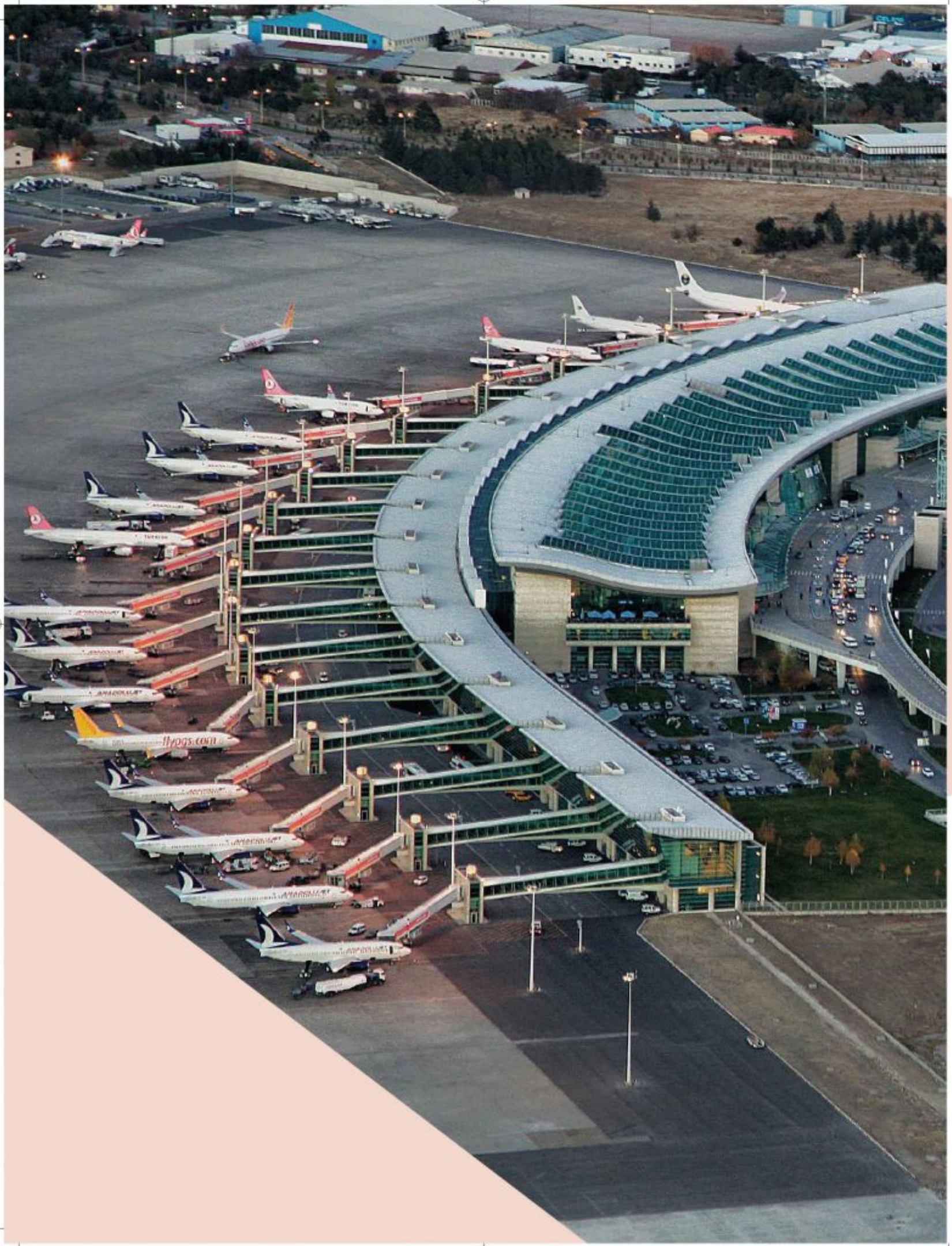

TAV'DAN ILK ALTI AYDA 345 MILYON AVRO CIRO

TAV Havalimanları iştiraki TAV Teknoloji, Sanayi ve Teknoloji Bakanlığı'nın araştırma, geliştirme ve tasarım faaliyetlerini desteklemek üzere yürüttüğü programa girmeye hak kazandı.

TAV Teknoloji Genel Müdürü Kerem Öztürk "Kurulduğumuz günden bu yana yolcu ihtiyaçları ve beklentilerini göz önüne alarak güvenli, hızlı ve konforlu bir seyahat deneyimi yaratacak bilişim çözümleri üretiyoruz. Tamamen kendi kaynaklarımızla hayata geçirdiğimiz bilişim çözümlerini daha da geliştirmek üzere araştırma ve geliştirme faaliyetlerine önem veriyoruz. Bu kapsamda, 1500 metrekarelik alana kurulu, içerisinde iki laboratuvar, bir inovasyon merkezi, çeşitli büyüklüklerde ofis, toplantı odaları, seminer ve dinlenme salonları bulunduran yüksek teknolojiye sahip yeni ofisimize geçtik. Bakanlığın da desteğiyle önümüzdeki dönemde küresel pazarda rekabet edecek yeni ürünler ve çözümler çıkarmayı hedefliyoruz. Bunlar arasında havalimanlarını sorunsuz ve belgesiz biyometrik seyahatlere hazır hale getiren self servis kiosklar, self servis bagaj teslimi sistemleri, seyahat belgeleri onay sistemi, self servis uçuş biniş kapıları gibi çözümler bulunuyor. Bu kapsamda hızlı, konforlu seyahat ve akıllı havalimanı konseptleriyle ilgili danışmanlık ve uygulama hizmetleri sunmaya devam edeceğiz" dedi.



TAV HAVALİMANLARI 2019'UN İLK ALTI AYINDA ÖNCEKİ YILIN AYNI DÖNEMİNE GÖRE YÜZDE 12 ARTIŞLA 38,3 MİLYON YOLCUYA HİZMET VERDİ.



The Year Aspendos

Gerek zengin tarihi ve kültürel mirasları, gerekse doğası ve yüksek standartlardaki tatil merkezleri ile Türkiye'nin ve Akdeniz çanağının en önemli turizm merkezlerinden biri olan Antalya'da, turizmi çeşitlendirme ve 12 aya yayma projesi kapsamında 2019 yılı, Aspendos Yılı olarak ilan edildi. "Yolcunun Seçimi" olarak bilinen SkyTrax tarafından bu yıl Türkiye'nin en iyi tatil hava yolu seçilen SunExpress, bir Boeing 737-800 model uçağını 'The Year of Aspendos' teması ile boyayarak, Antalya'nın kalkınma ve tanıtım çalışmalarına katkıda bulunmayı amaçlıyor.

SunExpress Genel Müdür Yardımcısı Ahmet Çalışkan, "Antalya merkezli bir havayolu şirketi olarak burası bizim evimiz. Antalya'yı iç hatlarda 8, dış hatlarda 36 noktaya bağlıyoruz.

SUNEXPRESS, ANTALYA TURIZMINI DESTEKLEMEYE DEVAM EDIYOR

ANTALYA'YI HEM İÇ HEM DIŞ HATLARDA DİREKT TARİFELİ SEFERLERLE EN FAZLA NOKTAYA BAĞLAYAN HAVAYOLU SUNEXPRESS, 2019 ASPENDOS YILI KAPSAMINDA YAPILAN TANITIM ÇALIŞMALARINA DESTEK VERMEK AMACIYLA BİR UÇAĞINI 'THE YEAR OF ASPENDOS' TEMASI İLE GİYDİRDİ.

Antalya'nın en büyük ve en fazla istihdam sağlayan şirketlerinden de biri olarak Antalya'nın kalkınması ve tanıtımı için daima desteğimizi göstermeye devam edeceğiz. Aynı zamanda Antalya Tanıtım Vakfı'nın da bir üyesi olarak Antalya'yı, hem ekonomik hem turistik anlamda desteklemek ve daha ileriye taşımayı sorumluluğumuz olarak görüyoruz. 'The Year of Aspendos' teması ile giydirdiğimiz uçağımız ile zengin tarihi ve muhteşem doğası ile turizm cennetimiz Antalya'yı, uçtuğumuz her destinasyonda misafirlerimizle buluşturmayı arzu ediyoruz" dedi.
En iyi şekilde korunarak günümüze kadar varlığını sürdüren açık hava tiyatrosu ile ünlü Aspendos, antik çağdan kalan su kemerleri ve dönemin mimarisini en iyi yansıtan yapılardan biri olan Alaeddin Keykubad Köprüsü'ne de ev sahipliği yapıyor.


Bu havalimanı, Karbon Akreditasyonu'na katılarak
Avrupa havalimanları ile birlikte iklim değişikliğine karşı sorumluluk üstlenmektedir.
TrueStar
SecureBag
Check-in Kontuarları / Check-in Counters
Tüm Kapılar / All Gates
CIP
AnadoluJet "primeclass" Lounge
Danışma / Information
İç - Dış Hatlar Geliş / Dom. - Int. Arrivals
Bilet Satış / Ticket Sales
Restoranlar / Food Court
Çıkış / Exit
PTT / Post Office
Dış Hatlar Gidiş / International Departures

TAV TEKNOLOJI AR-GE MERKEZI OLDU

TAV Havalimanları iştiraki TAV Teknoloji, Sanayi ve Teknoloji Bakanlığı'nın araştırma, geliştirme ve tasarım faaliyetlerini desteklemek üzere yürüttüğü programa girmeye hak kazandı.
TAV Teknoloji Genel Müdürü Kerem Öztürk "Kurulduğumuz günden bu yana yolcu ihtiyaçları ve beklentilerini göz önüne alarak güvenli, hızlı ve konforlu bir seyahat deneyimi yaratacak bilişim çözümleri üretiyoruz. Tamamen kendi kaynaklarımızla hayata geçirdiğimiz bilişim çözümlerini daha da geliştirmek üzere araştırma ve geliştirme faaliyetlerine önem veriyoruz. Bu kapsamda, 1500 metrekarelik alana kurulu, içerisinde iki laboratuvar, bir inovasyon merkezi, çeşitli büyüklüklerde ofis, toplantı odaları, seminer ve dinlenme salonları bulunduran yüksek teknolojiye sahip yeni ofisimize geçtik. Bakanlığın da desteğiyle önümüzdeki dönemde küresel pazarda rekabet edecek yeni ürünler ve çözümler çıkarmayı hedefliyoruz. Bunlar arasında havalimanlarını sorunsuz ve belgesiz biyometrik seyahatlere hazır hale getiren self servis kiosklar, self servis bagaj teslimi sistemleri, seyahat belgeleri onay sistemi, self servis uçuş biniş kapıları gibi çözümler bulunuyor. Bu kapsamda hızlı, konforlu seyahat ve akıllı havalimanı konseptleriyle ilgili danışmanlık ve uygulama hizmetleri sunmaya devam edeceğiz" dedi.

Tav Teknoloji, Sanayi Ve Teknoloji Bakanlığı'nın yürüttüğü program kapsamında Ar-Ge Merkezi Olmaya Hak Kazandı



Çikolata Günü

Her yıl, her sınıftaki çeşitli çikolatalı tatlı ve ikram ürünlerine ek olarak, dünyanın her yerinden, 11 milyon adetten daha fazla gurme çikolata ürününü, Dünya Çikolata Günü kapsamında yolcularına servis eden Emirates, bu tatlı günü havada kutladı.

EMİRATES'TEN DÜNYA ÇİKOLATA GÜNÜ'NE ÖZEL MİLYONLARCA ÇİKOLATA İKRAMI

İNSANLARI VE ŞEHİRLERİ BİRBİRİNE BAĞLAYAN EMİRATES HAVAYOLU, DÜNYA ÇİKOLATA GÜNÜ KAPSAMINDA DÜNYANIN HER YERİNDEN TEMİN ETTİĞİ 11 MİLYON ADETTEN FAZLA ÇİKOLATAYI, UÇUŞLARINDA DAĞITARAK BU ÖZEL GÜNÜN KEYFİNİ YOLCULARINA YAŞATTI.


MICHAEL
MK
MICHAEL KORS
MICHAELKORS.COM



Kaan Air Filosuna iki Helikopter Daha Katıldı

Leonardo Helicopters'in "Türkiye Exclusive" distribütörü olan Kaan Air'ın iştiraki Wiking Helikopter, iki adet AW139 modelini de ekleyerek filosundaki AW139 modelli helikopter sayısını altıya yükseltti. AW139 modeli helikopterlerinin teslimatının 2020 yılında tamamlanması bekleniyor.

Dünyadaki zorlu offshore (denizaşırı) operasyonlar için tercih edilen AW139 modeli, kabin genişliği ve konforuyla da dikkat çekiyor. Offshore, arama ve kurtarma, VIP yolcu taşımacılığı ve polis operasyon görevleri için kullanılan AW139 modeli; ileri düzeyde destek, bakım hizmetleri ve eğitim hizmetleri gibi yeni standartları da beraberinde getiriyor. AW139 helikopterleri, uçuş ve görev teknolojisi, kabin genişliği, konforu ve performansı gibi birçok özelliği ile en çok tercih edilen modeller arasında. Leonardo Helicopters, bugüne kadar 70'ten fazla ülkeden 270 firma için 1100'den fazla AW139 siparişi aldı.



WORLDWIDE WELCOME

Havalimanı işletmeleri ve yolcu hizmetlerinde bir dünya markası olan, TAV İşletme Hizmetleri'nin gücüyle 100'den fazla havalimanında size karşılama ve uğurlama hizmetleri sunuyor; dünyanın dört bir yanında, sizi evinizdeymiş gibi hissettirmek için çalışıyoruz.

Dünya çapındaki havalimanlarında özel asistanlı karşılama & uğurlama	Tüm uçuş ve güvenlik işlemlerinde özel asistanlık hizmeti	Tüm güvenlik noktalarından hızlı geçiş hizmeti	Porter hizmeti	Özel yolcu salonlarına giriş ayrıcalığı

www.AîrportEasy.com
world wide welcome

Hizmetler, terminal, şehir ve ülkelere göre farklılık gösterebilir.

PEGASUS MÜŞTERI DENEYIM MERKEZINI İZMIR'DE AÇTI



Pegasus, Webhelp ile İzmir'de 'Müşteri Deneyim Merkezi'nin kapılarını açtı.







MÜŞTERİ DENEYİMİNDE EN İYİ OLMA HEDEFİYLE YATIRIMLARINA DEVAM EDEN PEGASUS, WEBHELP İZMİR OPERASYON MERKEZİ'NDE SESLİ HİZMETLERDEN SOSYAL VE DİJİTAL KANALLARA KADAR KİŞİYE ÖZEL AYRICALIKLI BİR DENEYİM SUNUYOR.

Pegasus CEO'su Mehmet Nane, Webhelp Türkiye CEO'su Metin Tarakçı, Pegasus Genel Müdür Yardımcısı Güliz Öztürk ve Pegasus Müşteri Deneyimi Müdürü Demet Yarkın'ın katılımı ile İzmir Gaziemir'de gerçekleşen açılışta konuşan Nane, Webhelp ile yaptıkları işbirliğinden duydukları memnuniyeti aktararak çalışanlarla keyifli bir gün geçirdi.

Hedef İzmir'de 2,500 kişilik istihdam

Dünya genelinde 35 ülkede 50 binden fazla çalışanı bulunan Webhelp'in Türkiye CEO'su Metin Tarakçı: "Bugün 4 binden fazla çalışanımız ile alanında lider pek çok ulusal ve uluslararası markaya hizmet veriyoruz. Pegasus'la imza attığımız bu işbirliği ile İzmir Gaziemir'deki operasyon merkezimizde 1000'i aşkın kişiye iş imkanı sunuyoruz. Önümüzdeki dönemde ise İzmir'de 2,500 kişiye iş imkanı yaratmayı hedefliyoruz" dedi. Webhelp olarak Türkiye'de İstanbul, İzmir, Yozgat, Bingöl ve Van olmak üzere 5 ildeki 7 operasyon merkeziyle hizmet verdiklerini belirten Tarakçı, "Pazarda rekabete devam eden istikrarlı duruşumuz ile Webhelp olarak akıllı yatırımlar yapmaya devam edeceğiz" diye konuştu.

Mutlu müşteri için mutlu çalışan

Merkezi Fransa'da bulunan Webhelp'in tüm dünyada başarıyla uyguladığı yeni iş modellerini Türkiye'ye taşıdıklarını belirten Tarakçı, "Temel inancımız ve mottomuz: Mükemmel bir çalışan deneyimi yaşatmadan, mükemmel bir müşteri deneyimi yaratamazsınız. Çalışanlarımızı mutlu etmek ve bağlılıklarını sağlamak için birçok aksiyon alıyoruz. Müşterilerimize en iyi hizmeti sunmanın, iyi bir çalışan deneyimiyle gerçekleştiğini düşünüyoruz. Pegasus ile olan çalışmamızda da bu motto ile hareket ettik ve tüm altyapıyı bunun üstüne kurduk. Pegasus'un müşteri deneyiminde en iyi olma hedefinin de ancak böyle gerçekleşebileceğine inanıyoruz" dedi.



Emirates, Mexico City'ye Servis Verecek

Emirates, İspanya'nın Barcelona (BCN) şehri üzerinden, Dubai'den (DXB), Mexico City Uluslararası Havaalanı'na (MEX), 9 Aralık 2019 tarihinden itibaren, yeni, günlük uçuşlar başlatmayı planladığını açıkladı. Emirates'in Mexico City uçuşu, Barcelona üzerinden bir bağlantı servisi olacak; ki bu,





EMİRATES, İSPANYA VE MEKSİKA ARASINDA İHTİYAÇ DUYULAN HİZMETİ YERİNE GETİRMEK İÇİN, GÜNLÜK UÇUŞLAR GERÇEKLEŞTİRİLECEK.

müşterilerin artık iki şehir arasında benzersiz bir konfor ve imkanlarla seyahat edebilecekleri anlamına geliyor. Meksika, İspanya ve BAE vatandaşlarının, her bir ülkeye vizesiz seyahat etmenin keyfini yaşamaları için, sadece pasaportlarını yanlarına almaları yeterli olacak.
Yeni rotada, Business Class'ta, 2-2-2 düzeninde oluşturulmuş 38 koltuk ve Economy Class'ta 264 koltuk olmak üzere, iki sınıflı Emirates Boeing 777-200LR uçakları ile hizmet verilecek. Yeni 777 uçuşu ayrıca, 14 tona kadar kargo imkânı sağlayarak, avokado, kabuksuz meyveler, mango, otomotiv parçaları ve medikal tedarik malzemeleri gibi, Meksika'dan ihraç edilen ürünlerin, küresel pazarlarda daha fazla yer almasına imkân tanıyacak. Emirates SkyCargo, Mexico City'ye ve oradan, 2014 yılından beri kargo taşımaları gerçekleştiriyordu ve geçen yıl, bu rotada, 22,500 tondan fazla kargo taşıdı.



KOKPITLERIN YENI KAPTANLARI BAU'DA YETIŞECEK



BAHÇEŞEHİR ÜNİVERSİTESİ (BAU) NİTELİKLİ, ULUSLARARASI STANDARTLARDA KAPTAN PİLOT YETİŞTİRMEK İÇİN PİLOTAJ BÖLÜMÜ AÇIYOR.

Havacılık sektöründe donanımlı ve nitelikli pilot, teknisyen ve benzeri teknik çalışan eksikliği dünyada olduğu gibi, ülkemizde de büyük boyutlarda. Ülkemizde ulusal hava taşımacılığına olan ilgi ve talebin katlanarak artmasıyla birlikte, hava ulaşımının en büyük gereksinimi nitelikli 'teknik personel' yetiştirmek için, BAU Uygulamalı Bilimler Yüksekokulu'nda Pilotaj Bölümü açılıyor.

Üniversitenin pilotaj bölümüne başvurup programa katılmaya hak kazanan öğrenciler, öncelikle İngilizce Hazırlık Programını başarı ile tamamlamalarının ardından, 8 dönem sürecek olan Pilotaj Lisans Programına katılacak.

Mezunlar, Lisans Diploması ile birlikte ise SHGM'denHavayolu Nakliye Pilotu Lisansı (ATP-A) almaya hak kazanacaklar.



THY Bali'ye Uçuyor

KÜRESEL TAŞIYICI, DÜNYANIN EN GÖZDE TURİZM MERKEZLERİNDEN BALİ- DENPASAR'A DİREKT SEFERLERE BAŞLADI. UÇUŞLAR HAFTADA YEDİ FREKANS OLARAK İCRA EDİLECEK.

Dünyanın en fazla ülke ve uluslararası destinasyonuna uçan havayolu şirketi Türk Hava Yolları; Endonezya'nın dünyaca ünlü tatil adası Bali'ye düzenleyeceği seferlerin ilkini 17 Temmuz tarihinde gerçekleştirdi. TK 066 sefer sayılı ilk uçuş 250 yolcu ve yüzde 84 doluluk oranı ile gerçekleşti. Söz konusu ilk seferin bir diğer özelliği ise, birkaç hafta önce bayrak taşıyıcı havayolunun kapsamlı filosuna dâhil olan ve şehit Eren Bülbül'ün hatırasını yaşatmak adına doğum yeri "Maçka" ile adlandırılan ilk Boeing 787-9 Dreamliner ile icra edilmesiydi. Bayrak taşıyıcı havayolu Bali ile dünyanın sayılı turizm destinasyonlarından birini daha kapsamlı uçuş ağına eklemiş oldu.



Bali hat açılışı sebebiyle Ngurah Rai Uluslararası Havaalanı'nda gerçekleştirilen basın toplantısında konuşan Türk Hava Yolları Satış Başkanı (2. Bölge) Kerem Sarp; "Filomuza katılan yeni nesil uçaklarımızla daha uç noktalara direkt uçuşlar başlatıyoruz. Bali seferlerimiz ile birlikte Türk Hava Yolları'nın geniş uçuş ağına yeni bir nokta daha ekledik. Endonezya'da ikinci uçuş noktamız olan Bali, Denpasar ile dünyanın bütün köşelerine ulaşma hedefimizi gerçekleştirmeye devam ediyoruz." dedi.

Bali, Endonezya'nın en popüler tatil adası olarak her yıl dünyanın dört bir yanından turistlerin ve kâşiflerin akınına uğruyor. Misafirlerini egzotik doğası ile karşılayan şehir, tarihi tapınakları ve sarayları ile de ziyaretçilerine kültürel bir zenginlik sunuyor. Şehrin iç kısımlarında volkanlar ve tropikal ormanlar şehre seyahat eden yolcular için unutulmaz anıların kaynağı oluyor. Adanın



merkezi, kültürel ve egzotik güzelliklerinin yanında plajlarıyla da cazibesini artırıyor. Türk Hava Yolları yolcuları satışa sunulan biletler ile İstanbul'dan, Endonezya'nın eşsiz güzelliklere sahip adası Bali, Denpasar'a açılışa özel tüm vergiler dâhil 748 Amerikan Doları'ndan başlayan fiyatlarla seyahat edebilir.

AIR FRANCE'A 3 ÖDÜL BIRDEN



Air France, La Première kabininin konforu tescillendi

Havacılık endüstrisinin Oscar'ları olarak anılan Dünya Havayolu Ödülleri Skytrax 2019 sahiplerini buldu. Air France havacılık sektörünün en prestijli ödüllerinden 'En İyi Birinci Sınıf Salon Yemeği', 'Uçuşta En iyi Birinci Sınıf Yemek', 'En İyi Birinci Sınıf Konfor Olanakları' kategorilerinde ödül aldı.

Parıs-Charles De Gaulle'dekı La Premıère salonunda huzur, lüks ve zevk cenneti

Air France'ın Paris Charles De Gaul Havalimanı'ndaki La Première Lounge, sakin, huzurlu bir anın yanı sıra, olağanüstü bir seyahat deneyimi vaadi sunuyor. Bin metrekareye yayılan özel alanda yolcular, eşsiz sunumlar ve özel şeflerin menülerinden lezzetleri tadarken kendilerini ünlü bir restoranda yemek yer gibi hissediyor. Havaalanında huzurlu ve dinlendirici bir alan sunan La Premiére, sık seyahat edenlerin ihtiyaçlarını karşılamak üzere hazırlanmış özel SPA uygulamaları ve çalışmak isteyen misafirlerinin ihtiyacına uygun alanıyla da bir lounge'dan fazlasını sunuyor.





HAVAŞ

'SOĞUTUCU ÜNITELI' ARACIYLA HIZMET SUNUYOR

Hava kargo sektöründe müşteri memnuniyeti odaklı yaklaşımıyla en çok tercih edilen markalardan olan Havaş, gıda ve ilaç gibi soğuk zincirin korunmasını gerektiren özel ürünlerin uluslararası standartlarda taşınmasına imkan tanıyan soğutucu üniteli (frigorifik) aracını gümrüklü kargo taşımacılığında kullandığı ekipman filosuna ekledi. Ek yatırımlarla kapasitelerini arttırdığı antrepoları ve yeni teknolojilerle uyumlu donanıma sahip ekipmanlarıyla faaliyetlerini sürdüren Havaş, geçen yıl sektörde bir ilke imza atarak apron araçları arasına kattığı iki frigorifik aracın ardından, gümrüklü kara taşımacılığında da aynı özellikteki soğutucu üniteli bir aracı filosuna ekledi. Havaş, yeni soğutucu üniteli aracıyla İzmir ve Ankara'dan İstanbul Havalimanı'na her gün gerçekleştirdiği karşılıklı seferlerle özel nitelikli gümrüklü kargoları da havayolu müşterilerine güvenle ulaştırıyor.

Havaş Genel Müdürü Kürşad Koçak, ''Havaş olarak müşteri memnuniyeti merkezinde hizmet çeşitliliğimizi arttırırken hava kargo sektörünün gelişimine de katkı sağlamak hedefiyle yatırımlarımızı sürdürüyoruz. Soğuk zincirin korunmasını gerektiren bozulabilir nitelikteki özel ürünler pazarda önemli bir yere sahip. Bu doğrultuda, hem kapasitelerini iki kat büyüttüğümüz tesislerimizdeki soğuk hava odaları hem de filomuza eklediğimiz soğutucu üniteli araçlarla antrepo hizmetlerimizi geliştirmeye devam ediyoruz. Geçtiğimiz yıl Türkiye'de yer hizmetleri alanında bir ilk olan ve apronda kullandığımız ekipmanlara iki frigorifik araç eklemiştik. Bunu gümrüklü kargo taşımacılığı hizmetimize de aktararak şehirlerarası kargo transferlerindeki filomuzda soğutucu üniteli bir aracı daha devreye aldık. Yeni soğutucu üniteli aracımızla İzmir ve Ankara'dan İstanbul Havalimanı'na düzenlediğimiz tarifeli gümrüklü seferler ile bozulabilir kargoları da taşıyarak havayolu müşterilerimize ulaştıracağız.'' dedi.



HAVACILIK SEKTÖRÜNÜN ÖNDE GELEN ŞİRKETLERİNDEN HAVAŞ, GÜMRÜKLÜ KARGO TAŞIMACILIĞI HİZMETİ KAPSAMINDA ANTREPOLARININ FİLOSUNA EKLEDİĞİ 'SOĞUTUCU ÜNİTELİ' ARACIYLA ÖZEL NİTELİKLİ BOZULABİLİR KARGOLARI İZMİR VE ANKARA'DAN İSTANBUL'A KARŞILIKLI SEFERLERLE TAŞIYOR.



SANI ŞENER KÖRFEZ BÖLGESI'NDE INŞAAT SEKTÖRÜNÜN EN GÜÇLÜ 4.LIDERI

TAV Grubu CEO'su Sani Şener, Construction Week tarafından inşaat sektöründe Körfez Bölgesi'nin en güçlü dördüncü lideri olarak gösterildi. Power 100 listesinde 2015 yılında 10. sırada olan Şener, 2016'da dokuzuncu, 2017'de ise yedinci, 2018'deyse beşinci sırada yer almıştı.

TAV Grubu CEO'su Sani Şener,





TAV GRUBU CEO'SU SANİ ŞENER, İNŞAAT SEKTÖRÜNÜN SAYGIN YAYINLARINDAN CONSTRUCTİON WEEK DERGİSİ TARAFINDAN HAZIRLANAN VE KÖRFEZ BÖLGESİ'NİN EN ETKİLİ 100 İŞ İNSANININ AÇIKLANDIĞI LİSTEDE DÖRDÜNCÜ SIRADA YER ALDI. ŞENER, 2015'TEN BU YANA LİSTEDE İLK 10 ARASINDA GÖSTERİLEN TEK TÜRK İŞ İNSANI OLDU.

"TAV İnşaat olarak, Körfez bölgesinde önemli bir başarı ivmesi yakaladık. Beş ülkenin başkent havalimanları olan Doha, Abu Dabi, Maskat, Riyad ve Bahreyn Havalimanları ile İslam dünyasının ikinci en önemli şehri Medine Havalimanında imzamız bulunuyor. Bugüne kadar üstlendiğimiz inşaat işlerinin toplam sözleşme bedeli 21,6 milyar doları aştı, ENR tarafından açıklanan verilere göre havalimanı inşaatında 2018 yılında ilk sıradayız ve son altı seneden beri istikrarlı bir şekilde dünyanın en büyük üç şirketi arasında yer alıyoruz. Körfez Bölgesi'nde 1100'ü mühendis olmak üzere 23 binden fazla çalışanımız görev yapıyor. Bu başarı rekabet açısından çok gelişmiş bir bölgede görev yapan mühendislerimizin, mimarlarımızın, teknikerlerimiz, işçilerimiz ve tüm TAV Grubu çalışanlarının emeğinin karşılığıdır. Dünyanın her yerindeki fırsatları takip ederek ve çok çalışarak daha da üst noktalara ulaşmayı hedefliyoruz" dedi.

SunExpress ile Köln ve Düsseldorf uçuşları başladı

Türk Hava Yolları ve Lufthansa'nın ortak kuruluşu SunExpress, 2019 yaz sezonunda da Türkiye - Avrupa arasındaki uçuşlarını artırmaya devam ediyor. SunExpress, bu yaz bir önceki yıla göre yüzde 30 kapasite artışı ile toplam 12 Anadolu şehrini Avrupa'nın 16 kentine direkt tarifeli seferlerle bağlıyor.





Anadolu ile Avrupa kentleri arasında direkt tarifeli seferlerle en fazla uçuş gerçekleştiren ilk ve tek havayolu SunExpress, Haziran ayı itibari ile Ordu Giresun Havalimanı'ndan Almanya'nın gözde şehirleri Köln ve Düsseldorf'a direkt karşılıklı seferler düzenlemeye başladı.

Kütahya, Malatya, Adana, Ankara, Gaziantep, Elazığ, Konya, Kayseri, Ordu-Giresun, Samsun, Trabzon ve Diyarbakır olmak üzere toplamda 12 Anadolu kentinden Avrupa'nın 16 şehrine direkt tarifeli sefer sunan SunExpress'in yaz sezonunda Anadolu'dan başlattığı yeni uçuşlar ise Ankara - Berlin, Malatya - Düsseldorf, Kütahya/Zafer - Düsseldorf, Samsun - Köln, Diyarbakır - Stuttgart, Elazığ- Stuttgart, Konya - Stuttgart ve Konya - Oslo.

SunExpress, toplamda 12 Anadolu şehrini Avrupa'da 16 kente direkt tarifeli seferler ile bağlıyor



DHMİ'DE DEVIR TESLIM





Devlet Hava Meydanları İşletmesi Genel Müdürlüğü ve Yönetim Kurulu Başkanlığı'na atanan Hüseyin Keskin görevi devraldı.

DHMİ Genel Müdürlük makamında yapılan devir teslim törenine, Ulaştırma ve Altyapı Bakan Yardımcısı Sayın Enver İskurt katıldı.

Hüseyin Keskin'e yeni görevinde başarılar dileyen İskurt, vekâleti süresince yürüttüğü çalışmalardan ötürü Genel Müdür Yardımcısı Mehmet Ateş'e teşekkür etti.

DEVLET HAVA MEYDANLARI İŞLETMESI GENEL MÜDÜRLÜĞÜ VE YÖNETIM KURULU BAŞKANLIĞI'NA ATANAN HÜSEYIN KESKIN GÖREVI DEVRALDI.





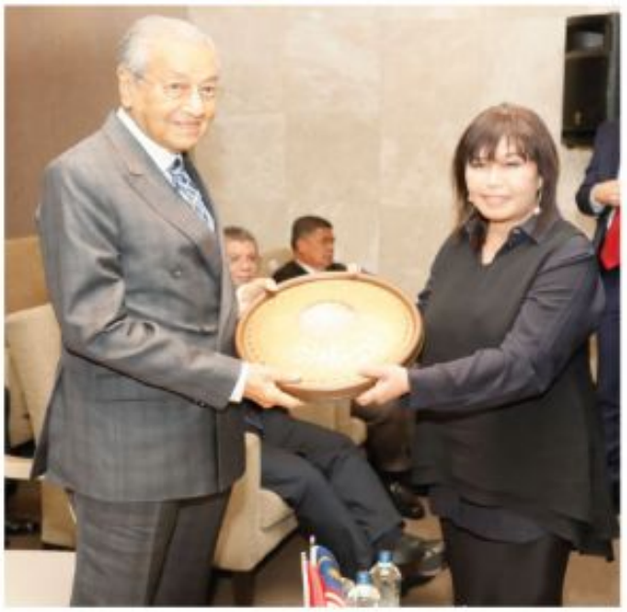

MALEZYA BAŞBAKANI MUHAMMED SABİHA GÖKÇEN'İ ZİYARET ETTİ

Ankara'dan havalanan özel uçakla Sabiha Gökçen Havalimanı'na inen Malezya Başbakanı Mahathir Muhammed'i, Sanayi ve Teknoloji Bakanı Mustafa Varank, Türkiye'nin Kuala Lumpur Büyükelçisi Merve Kavakçı, Malezya'nın Ankara Büyükelçisi Dato' Abdul Razak Abdul Wahab, Sabiha Gökçen Havalimanı Mülki İdare Amiri







TÜRKİYE'YE GELEN MALEZYA BAŞBAKANI SAYIN MAHATHİR MUHAMMED, EŞİ DR. SİTİ HASMAH VE BERABERİNDEKİ HEYET, İSTANBUL SABİHA GÖKÇEN ULUSLARARASI HAVALİMANI'NDA İNCELEMELERDE BULUNDU.

Necip Çakmak, Khazanah Üst Düzey Yöneticisi Datuk Shahril Ridza Ridzuan, MAHB Yönetim Kurulu Başkanı Tan Sri Datuk Zainun Ali, MAHB Grup CEO'su Raja Azmi Raja Nazuddin, İSG Yönetim Kurulu Üyesi Dato Azmi Bin Murad, İSG CEO'su Ersel Göral'ın yanı sıra Türk ve Malezyalı yetkililerden oluşan kalabalık bir heyet karşıladı.

Başbakan Mahathir Muhammed'i karşılama töreninin ardından Havalimanı VIP Terminali'nde Toplantı Salonu'nda bir sunum yapıldı. Sunumun başında bir konuşma yapan MAHB Yönetim Kurulu Başkanı Tan Sri Datuk Zainun Ali, Malezya Başbakanı Muhammed'e hoş geldiniz diyerek, program hakkında kısa bir bilgi verdi. Zainun Ali'nin ardından söz alan MAHB Grup CEO'su Raja Azmi Raja Nazuddin, MAHB'ın yatırımlarının yanı sıra Sabiha Gökçen Havalimanı'nın mevcut durumu ve 2.pist inşaatı ile ISG'nin terminal genişleme projelerini de içeren gelecek hedefleri hakkında bilgiler verdi.



Sakız Adası



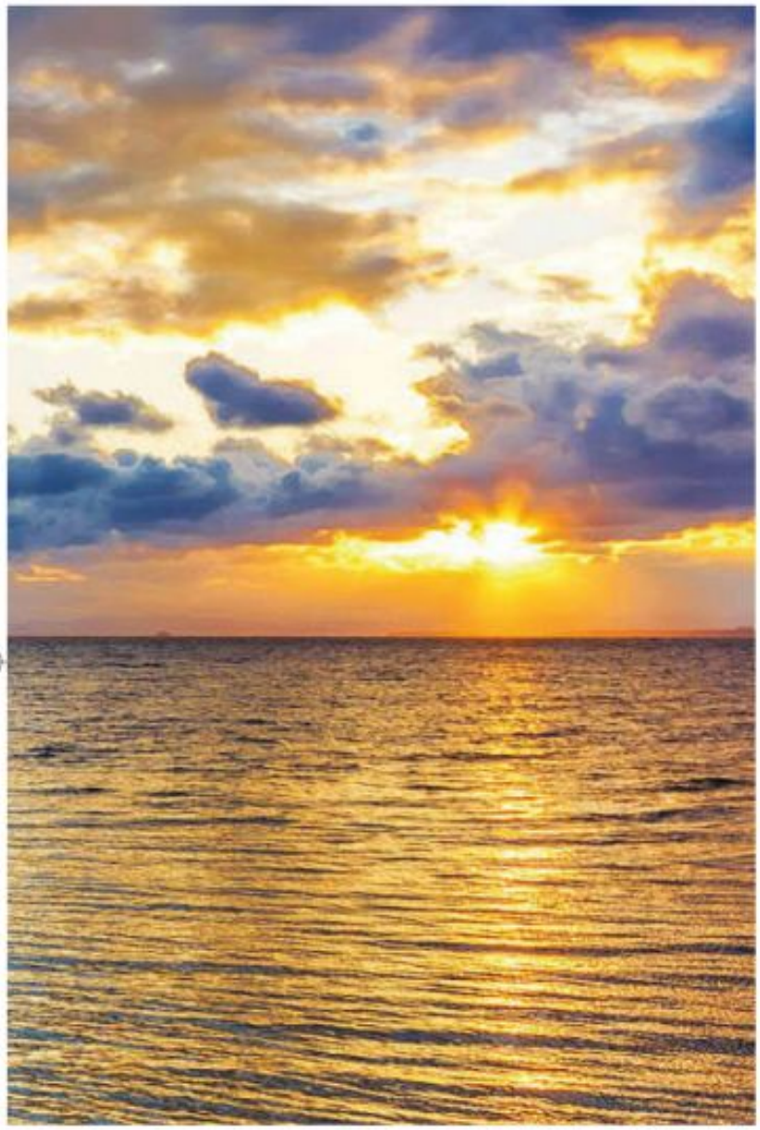

Chios





Sakız Adası, Ege denizinin kuzey-doğusunda, Karaburun Yarımadası'nın karşısında yer alan, Samos ve Midilli adaları arasında bulunan, Türkiye'nin batı kıyılarının sadece birkaç mil uzağında, Yunanistan'ın beşinci büyük adasıdır. Birçok armatör'ün doğum yeri olarak bilinen bu adada yerel halk geçimini denizcilikten, balıkçılıktan, tarımdan ve turizmden sağlıyor. Ada yaşantısı, masmavi denizi, iklimi, temiz havası ile turistleri oldukça cezp eden Sakız Adası, her yıl artan bir sayıyla turistlerini ağırlıyor.

Bereketli ve görkemli Kambos

Bir arabanın zor sığdığı dar yollarla kaplı bir çevre, işinin ehli taş ustalarının yaptığı uzun duvarlar, muhteşem işçiliği ile süslü kapılar. Adanın en bereketli vadisi olan bu adada bir zamanlar ada liderleri yaşarmış. Burası, 14. yy'daki Cenovalılar da dahil adanın aristokrat ailelerin konaklarını inşa edip yaşadıkları yerdir.

Efsanevi mastik köyler

Sakız Adasının güneyinde orta çağa ait yaklaşık 20 sakız köyü vardır. Özellikle önemli olanlar Pyrgi ve Mesta'dır. Bunların ardından Vessa, Armolia, Nenita ve Patrika gelir. Özellikle, çiftliklerde ağaçların sakız kristallerden oluşan 'gözyaşlarını' döktüğünü gördüğünüz Ağustos ayında bu belde kümesinde dolaşmak büyüleyicidir.



KAPTANLARIN KUTSAL, KEŞFEDİLMEMİŞ VE AZAMETLİ ADASI SAKIZ

Homeros, Heredot ve Thukidides gibi tarihin ünlü isimlerinin eserlerine konu olan Sakız Adası, Yunan şair Georgios Drossinis'in dizelerinde yerini buluyor "Chios, harika bir ada! Adını söylerken bile gül suyunu hissediyorum!"





Sakız: 'mucizevi' gözyaşları

Fıstık ağacına benzeyen, sık dalları ve bükük gövdesiyle bir çalı görünüşüne sahip sakız ağacı adanın sembolüdür. Ağaçtaki yarıklardan (yerliler bunlara 'Kentima' veya 'embroidery' de der) ortaya çıkan sakız usaresini sıkmak sakız ağacı 'gözyaşının' gövdeden akmasına yol açar. Tatlı, hoş kokulu ve pahalı olan bu ürün yalnızca Sakız Adasında bulunur ve MS 1. yy'den beri adada yetiştirilir. Tedavi edici özellikleri olduğuna da inanılmaktadır. Efsaneye göre Agios Isidoros, Sakız Adasında Romalılar tarafından işkenceye uğradığında sakız ağaçları ağlamaya başlamıştır.

Kuzey Ege'de bir Bizans köyü olan Anavatos

Unutulmaz bir imaj: konik taşlardan oluşan kübik evler. Anavatos, kalıntıları uçuruma tutunan Bizans köyü harabelerinden oluşan ıssız bir taş kulesidir.

Gürleyen Vrontados

Ada başkentinin banliyösü olan Vrontados, her Paskalya dönemi gerçekleşen ve muhteşem bir manzara oluşturan binlerce roketin karşı kamplara fırlatıldığı roketopolemos'u (roket savaşları) ile ünlüdür
.



Plajlar

Elinda Beach : Burası adanın batı yakasında kalıyor. Sakin, ıssız bir yer.
Komi Beach : Adanın güneyinde kalıyor. Çok güzel restoranlar var. Sahili ve denizi de güzel.
Karfas Beach : Kumlu plaj. Denizi oldukça sığ. Sahilde bolca işletme var. Dinlenerek gününüzü geçirebilirsiniz.
Paralia Beach : Sahilde çakıl taşları var. Bir çok işletme var.
Lithi : Adanın batı yakasında kalıyor. Sahili güzel. Güneye göre biraz daha sakin. Bir çok işletme hizmet veriyor.
Eleniti: Sakin bir plaj.
Mavra Volia: İlginç siyah volkanik çakıl taşlarıyla güney kıyılarındaki Mavra Volia adanın en ilginç ve en sevilen plajlarından.











BU DÜNYAYA AIT OLMAYAN ÜLKE İZLANDA



Bir yanda buzullar, diğer yanda ateş saçan yanardağlar… Kışın uzun karanlık, yazın upuzun güneşli günler… Dört tarafı sularla çevrili, yalıtılmış, ancak zengin ve canlı bir kültür… Modern kentlerin etrafında sere serpe uzanan bozulmamış bir doğa… Barışçıl ve ilerlemeci bir toplumun, doğanın hışmıyla uyum içinde yaşadığı bir ülke… Kontrastların ülkesidir İzlanda.







Atlas Okyanusu'nun kuzeyinde, Grönland'ın güneydoğusu ile Norveç ve Britanya Adaları'nın arasında yer alan 325 bin nüfuslu bir ada ülkesi olan İzlanda, Türkiye gibi AB adaylığı sürecindeki ülkelerden biri. Başkenti Reykjavik olan İzlanda, 103 bin kilometrekarelik bir alana sahip.

Yanardağlarla kaplı buzul ülke

İzlanda'nın büyük bölümü volkanik ve sayısı 200'ü bulan birçok yanardağ var. 30 kadarı hala aktif olan yanardağlara ve zengin termal kaynaklara sahiptir. Çok sayıda şelalesiyle şahane ırmakları, fiyortları, buzulları, volkanik adacıklarıyla büyüleyici bir coğrafi zenginliğe sahip ülkeye geçmişteki yanardağ püskürmelerinden de parçalar eklenmiş.

Adanın yanardağlarından sonra en önemli özelliği gayzerlerdir. Fay hatları ve volkanik kırıkların olduğu bölgelerde görülen gayzerlerde kaynar su fışkırarak ortaya çıkıyor. Bu sıcak su kaynakları ısınma ve elektrik enerjisi elde etmede kullanılıyor ve bu anlamda İzlanda hem çok ucuza hem de çok kolay ısınıyor.









Hayatınızda göreceğiniz en farklı coğrafya ve en özel destinasyonun gerçekten İzlanda olduğunu söyleyebiliriz. Ne kadar çok kilometre yaparsanız o kadar farklı güzellikleri görebilirsiniz burada. İzlanda'ya hangi mevsimde giderseniz gidin mutlaka göreceğiniz farklı bir doğa olayı veya canlısı ile karşılaşabilirsiniz. İzlanda'nın farklılıkları deyip duruyorum. Peki bu büyülü adada farklı olan neler var ? Kısaca başlıklar halinde bahsedeyim biraz.

- Volkanik ada olması nedeniyle kumsallarda siyah kum vardır.
- Puffin, balina, fok, yunus gibi hayvanları burada görmek olağan.
- 15 tane aktif yanardağı bulunuyor. Her an pof !sesi duyabilirsiniz.
- Eylül ile mart ayları arasında kuzey ışıklarına denk gelebilirsiniz.
- Geysir adı verilen sıcak su kaynakları var. İzlanda'nın altı kaynıyor adeta.
- Jokulsarlon bölgesinde buzulları ziyaret edebilirsiniz. Bir taraf yanarken diğer taraf donuyor adada.
- Hiç görmediğiniz kadar şelaleye denk gelebilir, gökkuşağı izleyebilirsin.



İzlanda görülmesi gereken yerler







Geysir: 100 derece sıcaklıktaki suyun sıkışıp göğe yükselmesi. Su bu kadar sıcak olunca haliyle hemen buharlaşıyor. Ama gerçek bir görsel şölen gerçekten. Kendinizi uzun süre bakmaktan alıkoyamıyorsunuz. Böylesine etkileyici bir doğa olayını başka nerede görebiliriz ki!

Gullfoss: Adanın en büyük ikinci buzulunun çözülmesiyle suların oluşturduğu devasal bir şelale. Öyle her yerde görebileceğiniz cinsten bir şey değil.

Kerid: Burası çok büyük bir krater gölü. İster çevresinde yürüyebilir, istersen de suyun dibine kadar girebilirsin.

Skogafoss: İzlanda'da "foss" şelale anlamına geliyor. Müthiş bir doğa harikası gerçekten bu şelale. Ayrıca güneşli havalarda gökkuşağı da veriyor. Sanki bir an cennettesiniz hissi veriyor.

Dryholaey ve Reynisfjara: Siyah kumsalları ile ün salmış bir sahil. Özellikle fotoğrafçılar için ideal bir tepe noktası. Aynı zamanda kayalıkları var. Ayrıca meşhur puffin kuşlarını da burada görebilirsiniz.

Jokulsarlon: İzlanda'nın meşhur buzul gölü. Bu buzul göllerinde fok balıklarını görebilir, fotoğraflayabilirsiniz. Hatta isterseniz gölde tekne ile tur da yapabilirsiniz. Buzulların arasında böylesine dolaşmak gerçekten müthiş bir duygu veriyor.

Blue Lagoon: Mavi sularıyla beyaz kar manzaralarına eşlik eden bu göl, yaz kış 38 derece suya sahip. Karla kaplı zamanlarda bile ziyaretçi akınına uğrayan Blue Lagoon'un termal zengin suyu gençleştirip güzelleştiriyor.

IN CASE OF DELAYS, BE FASHIONABLY LATE.




atu
DUTY FREE
TRAVEL
HAPPY
TURKEY I GEORGIA I TUNISIA I MACEDONIA I LATVIA I SAUDI ARABIA I OMAN I USA
facebook.com/atudutyfree
twitter.com/atudutyfree
instagram.com/atudutyfree
youtube.com/atudutyfree
linkedin.com/company/a.t.u

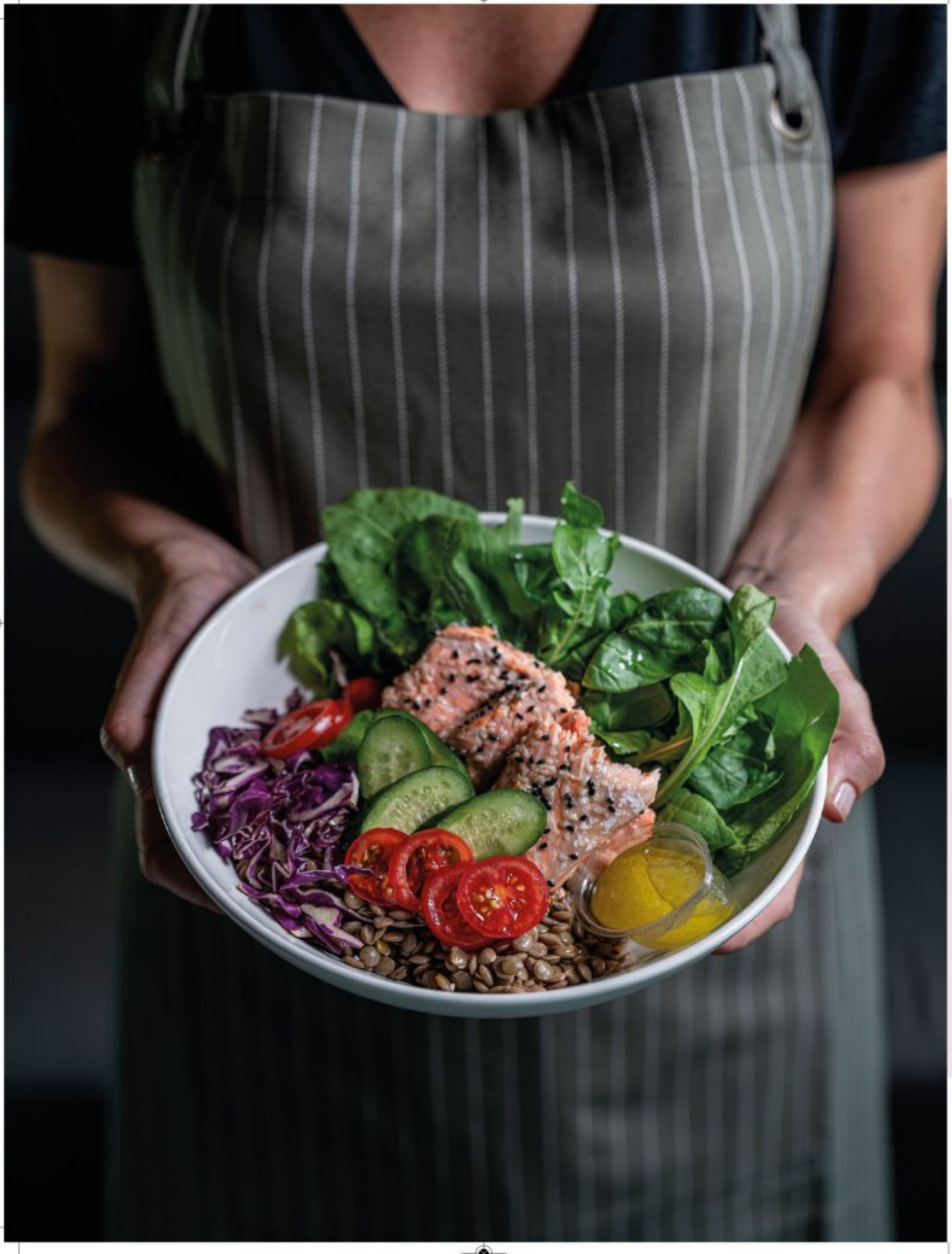

SAĞLIKLI VE TAZE YIYECEKLERIN İSTANBUL HAVALIMANI'NDAKI ADRESI: GRAM

BASİTİN İYİ VE GERÇEK OLDUĞUNA İNANAN GRAM, HAFİF VE SAĞLIKLI MENÜLERİYLE SEYAHAT EDERKEN TEMİZ BESLENMEK İSTEYENLERİN YANINDA OLUYOR. DİDEM ŞENOL LİDERLİĞİNDE HAZIRLANAN MENÜLERDE MEVSİMİNDEKİ SEBZE VE MEYVELER KULLANILIYOR, MİSAFİRLERİN ÖNÜNE HER DAİM EN TAZE MALZEMELERLE HAZIRLANMIŞ YEMEKLER GETİRİLİYOR.



Sade bir konsepti olan Gram'da, basitin iyi ve gerçek olduğuna inanılıyor. Sağlıklı beslenme temasının işlendiği restoranda her ürünün mevsiminde tüketilmesine özen gösteriliyor ve menü de bu doğrultuda hazırlanıyor. İstanbul Havalimanı dış hatlarda bulunan Gram, seyahat ederken de sağlıklı yiyecekler tüketilmesine olanak sağlıyor.





Özellikle yaz aylarında hem formuna dikkat edenler hem de hafif yiyecekleri tercih edenler salatalara, ızgaralara yöneliyor. Sağlıklı beslenmeyi odak noktasına alan Gram, havalimanı gibi temponun yüksek olduğu yerlerde yolculuk yapanlara temiz içerikli yiyecekler sunuyor. Ürünlerinin hiçbirinde margarin, katkı maddesi, glikoz şurubu ve kıvam artırıcı kullanmayan Gram, tüm ailenin yiyebileceği sağlıklı menüler hazırlıyor.

İster kahvaltı, ister öğlen veya akşam yemeği olsun, günün her saati damak zevkinize uygun yiyecekler bulabileceğiniz Gram'da, kahvaltı tabağı veya yumurta seçenekleriyle güne güzel bir başlangıç yapabilir veya uçağınız kalkmak üzereyse granolalı yoğurt, tam buğdaylı cevizli peynirli poğaça ya da granola barlarla hızlı bir kahvaltı edebilirsiniz.

Öğlen ve akşamı hafif aynı zamanda lezzetli yiyeceklerle geçirmek isteyenleri



ise ayran aşı, kişniş tohumlu yoğurt soslu mücver, yaz mevsiminin olmazsa olmazı karpuz peynir tabağı, bonfile şiş, köz sebze salatası gibi seçenekler bekliyor.
Yemek yerine sağlıklı bir tatlı ve yanında çay, kahve tercih etmek isteyenler için de birbirinden lezzetli tatlı seçenekleri bulunuyor. Hurmalı şekersiz panna cotta ve çikolatalı unsuz bademli kek, yerken size suçluluk hissettirmeyecek.




NetWork
Renkli Yaz
Kaçamakları



NetWork ilkbahar/yaz 2019



NetWork İlkbahar/Yaz 2019 kadın koleksiyonu; keten gömlekler, uçuşan etekler ve ince kumaşlı yaz elbiseleriyle yaz rotalarınızda size eşlik ediyor. İnce düşünülmüş detaylar, yüksek kumaş kalitesi ve dikkat çeken tasarımlarıyla şık görünümler yaratan koleksiyonda, yazın ritmini yakalayan etekler, limon desenli elbiseler ve güpürlü bluzlar ön planda. Stilinizi tamamlayan hasır çantalar, şapkalar ve ince bantlı sandaletler ise bavulunuza ilk eklenecek aksesuarlar arasında.




NARMANLI
SINCE 1959
BRUNO BELLINI
SAMANYOLU SOKAK NO: 1
OSMANBEY
+90533 731 38 75