turkiyehaberciyeniölçü 2_Layout 1 7/16/19 1:27 PM Page 1

Pegasus'la Okan Üniversitesi pilot adayları için işbirliği yaptı

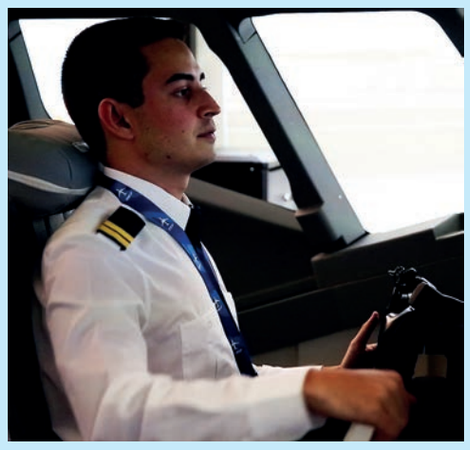

Sayfa 11

THY yolcularını modern sanatla buluşturdu



Sayfa 11

Türkiye 17.YIL Haberci

15 MAYIS 2019 SAYI: 380 YIL: 17

turkiyehaberci.com



İstanbul Havalimanı İlk Ramazan Bayramı'na Hazır





İGA Havalimanı İşletmesi İcra Kurulu Başkanı ve Genel Müdürü H. Kadri Samsunlu gerçekleştirilen hazırlıklar ile ilgili olarak; "İstanbul Havalimanı'nda ilk bayramımızı karşılamanın, yüz binlerce yolcuyu ağırlayacak olmanın heyecanı içindeyiz.

İstanbul Havalimanı'nın gerek mimari, gerek teknoloji ve alt yapı gerekse hizmet anlamında sunduğu tüm farklılıkları yaşamaları, en önemlisi de yolculuklarını rahat ve huzur içinde gerçekleştirebilmeleri için İGA ekibi olarak tüm hazırlıklarımızı tamamladık.

Sayfa 12

BTA 10 restoranıyla İstanbul Havalimanı'nda



TAV Havalimanları'nın iştiraki BTA, Atatürk Havalimanı'nda edindiği tecrübeyi geliştirerek İstanbul Havalimanı'na taşıdı. BTA, yeni İstanbul Havalimanı'nda 4 200 metrekarelik alanda 10 ayrı noktada misafirlerini karşılıyor.

Sayfa 3'te

Unifree, 'Bosphorus Zone' ile dünyaya açılıyor



Unifree, İstanbul Havalimanı'ndaki tüm duty free mağazalarının yanı sıra 54 markaya ve 71 mağazaya ev sahipliği yapan gümrüksüz alışveriş alanı 'Bosphorus Zone' ile Türkiye seyahat perakendesini İstanbul Havalimanı'ndan dünyaya açıyor.

Sayfa 2'de

ISL'ye 4 milyon yolcu ayak bastı



Sayfa 34 mi-



turkiyehaberciyeniölçü 2_Layout 1 7/16/19 1:27 PM Page 2

Unifree, 'Bosphorus Zone' ile Türkiye seyahat perakendesini dünyaya açıyor



Unifree, İstanbul Havalimanı'ndaki tüm duty free mağazalarının yanı sıra 54 markaya ve 71 mağazaya ev sahipliği yapan gümrüksüz alışveriş alanı 'Bosphorus Zone' ile Türkiye seyahat perakendesini İstanbul Havalimanı'ndan dünyaya açıyor.



Dünyada yeni bir iş modeli geliştirerek İstanbul Havalimanı'nda hizmet vermeye başlayan Unifree, duty free mağazaları haricindeki Bosphorus Zone ile global ve Türk markalara ev sahipliği yapıyor. İstanbul Havalimanı'nın tüm duty free alanlarının 25 yıllığına işletmesini üstlenen Unifree, yeni havalimanının tüm dünyadan yolcuların buluşma noktası olacağı dev bir alışveriş merkezine dönüşmesi için faaliyetlerini sürdürüyor.

Bosphorus Zone, İstanbul ruhunu dünyaya yaşatıyor

Mimarisi İstanbul Boğazı'ndan ilham alınarak tasarlanan gümrüksüz alışveriş alanı Bosphorus Zone'da global ve Türk olmak üzere toplamda 54 marka 71 mağazası ile yer alıyor.

Moda, kozmetik, teknoloji, aksesuar, hediyelik eşya ve yerli ürünler gibi birçok kategoriden her bütçe ve her profilden yolcuya hitap eden mağazalar, İstanbul Havalimanı'nın gösterişli konseptini ve İstanbul ruhunu dünyanın dört bir yanından gelen ziyaretçilerine yaşatıyor. Bosphorus Zone, İstanbul'un doğu ile batıyı birleştiren kucaklayıcı atmosferi ve hizmetteki Türk misafirperverliği ile İstanbul'un dünyadaki marka şehir olma hedefine katkı sağlıyor.Sadece dünyanın en lüks global markalarıyla değil Türkiye'nin en değerli markaları ve Anadolu'nun bereketli topraklarından çıkan el emeği ürünleriyle de Türkiye seyahat perakendesini İstanbul Havalimanı'ndan dünyaya sunuyor. 53 bin metrekarelik alan içerisinde yer alan ve yan yana 9 futbol sahası büyüklüğünde olan Bosphorus Zone, modern ile gelenekseli birleştiren eklektik formu ile İstanbul Boğazı'nı andıran tek bir koridorda tüm markaların bir arada bulunduğu kompakt bir alışveriş imkânı vaat ediyor. Sadece gümrüksüz ve farklı para birimlerinin geçerli olduğu alışveriş konsepti ile değil 7 / 24 alışveriş seçenekleriyle de zamansız alışverişin tek sunulduğu merkez olarak ön plana çıkıyor.

bu havalimanına özel ürünler satışa sunan Türk markalarını bünyemize katıyor, buradan yeni dünya markaları çıkaracağımıza inanıyoruz. Küresel marka olmak isteyen Türk markalarının dünyadaki vitrini olacağız." İstanbul Havalimanı'nın Türkiye'nin büyümesine ve Türkiye perakende sektörünün gelişmesine büyük katkı sağlayacağını ifade eden Şenher, Türkiye'deki seyahat perakendesi dinamiklerini, geleneksel duty free mağazacılığı anlayışının ötesine geçerek yeniden yorumladıklarını ifade etti. Ali Şenher, "Unifree'nin katkısı ile İstanbul'dan dünyaya açılan yeni bir cazibe merkezi oluşturmayı ve İstanbul'un dünyadaki marka değerine fayda sağlamayı hedefliyoruz" dedi. Bosphoruz Zone alanı alışverişte bir İstanbul masalıŞehir içi alışveriş merkezlerinin keşmekeşinden ve kısıtlı imkanlarından uzak, global ve yerli trendlerin anlık olarak takip edilebildiği Bosphorus Zone her bütçe ve her profilden yolcunun ilgilenebileceği mağazalardan oluşuyor. Bosphorus Zone "Moda Bahçesi", "Aile Sarayı", "Lüks Tepesi: Moda", "Lüks Tepesi: Mücevher ve Saat", "Lüks Tepesi: Moda ve Aksesuar", "Stil Sahili" ve "İkon Körfezi" olmak üzere 7 farklı bölüme ayrılıyor. Her bölümde o konseptle uyumlu yerli ve yabancı markalar, zengin ve farklı ürün seçenekleri ile yolcularını karşılıyor. Dış hatlar pasaport kontörlünü geçer geçmez yolcuların karışışına tüm heybetiyle çıkan Bosphorus Zone'da Bvlgari, Emporio Armani, Ferragamo, Michael Kors ve dünyadaki 4'üncü havalimanı mağazasını burada açan Louis Vuitton gibi lüksün sembolü olmuş markalar yer alıyor. Bu markaların yanı sıra LC Waikiki, havaalanının en büyük mağazasını bu alanda açarken, Damat ve D's Damat markalarının sahibi Orka, Vakko, Yargıcı'nın yanı sıra SPX, Pierre Cardin, Mavi ve kategori bazlı 9 farklı noktada mağaza açan D&R gibi Türkiye'nin önde gelen markaları da İstanbul Havalimanı'nda yolcularla buluşuyor.

Ali Şenher: "İstanbul'dan dünyaya açılan yeni bir cazibe merkezi oluşturmayı hedefliyoruz." Bosphorus Zone ile ilgili görüşlerini paylaşan Unifree CEO'su Ali Şenher, "İstanbul Havalimanı'nın gümrüksüz alışveriş alanı Bosphorus Zone ile dünyada yeni bir iş modelini bu havalimanına özel olarak hayata geçirdik.

Toplamda 53 bin metrekarelik alanın Bosphorus Zone ile 20 bin metrekarelik kısmını global ve Türk markaların işletmesine sunarak yeni havalimanımızın dünya seyahat perakendesindeki stratejik önemini arttırmayı hedefliyoruz. Dünyaca ünlü lüks markaların yanı sıra Türk markalarının en gösterişli mağazaları Bosphorus Zone'da yer alırken; bu alan haricinde kalan 33 bin metrekarelik kısımda 22 duty free mağazamız ile yolculara hizmet veriyoruz" dedi. Ali Şenher, "Global seyahat trendlerinin belirleneceğini ön gördüğümüz, tüm dünyanın transfer üssü olarak nitelendirilen İstanbul Havalimanı'nın gücü ve potansiyeline güveniyoruz. Sadece İstanbul Havalimanı'nda olan yahut

Bosphorus Zone'un tüm markaları dopdolu...

Tüm markalarıyla Türkiye'den dünyaya adeta bir alışveriş şöleni yaşatan Bosphorus Zone markaları:

Louis Vuitton, Bvlgari, Emporio Armani, Ferragamo, Michael Kors, Mont Blanc, Boss, Casio, Ecco, Ermenegildo Zegna, Etro, Herschel Supply, Longchamp, Mosafer, Pierre Cardin / Cacharel, Paul&Shark, Rayban, Swarovski, Skechers, Samsonite, Samsonite-Pier, Sunglass Hut, D&R, LCW, Atasay, Vakko, Yargıcı, Damat&Tween, D's Damat, Saat&Saat, Multi Brand Luxury Watches, U.S. Polo, U.S. Polo Assn., U.S Polo Assn. Kids, Tumi, Bazaar, Bisse, Brand's By Mendos, Desa, Dogo, Emnana, Furla, Gizia, Guard Leather, Guard İstanbul, Mavi, Luzdemia, Tamer Tanca, SPX, Rue, Zen Diamond.

İstanbul Havalimanı'na Nisan ayında 4 milyon yolcu ayak bastı

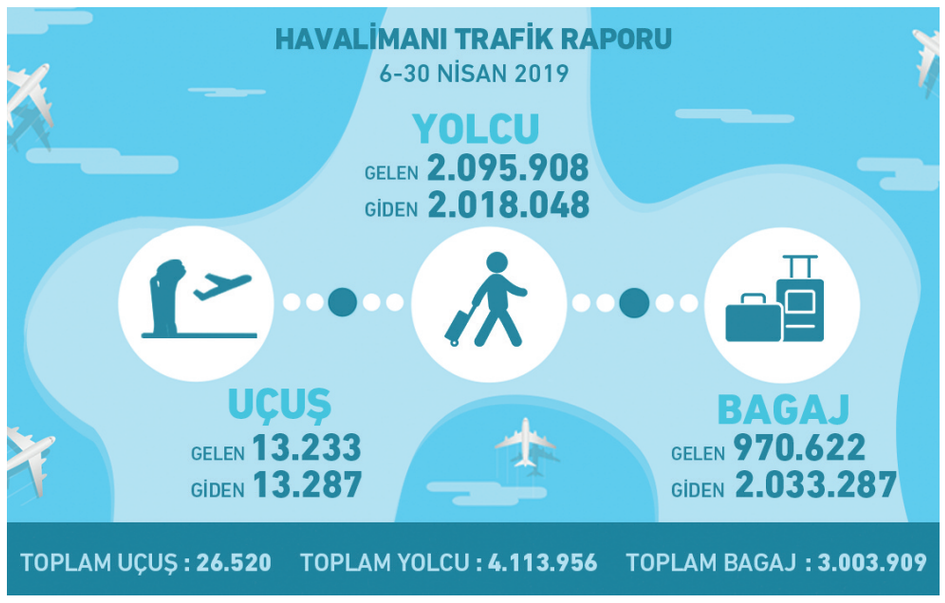

6 Nisan'da Atatürk Havalimanı'ndan İstanbul Havalimanı'na gerçekleşen ve "Büyük Göç" olarak adlandırılan taşınma operasyonunun ardından İstanbul Havalimanı, Nisan ayı sonunda toplamda 4 milyon 113 bin 956 yolcuyu ağırladı.

Nisan'dan 30 Nisan'a kadar İstanbul Havalimanı'nda toplam 26 bin 520 uçuşla, 4 milyon 113 bin 956 yolcu uçuş gerçekleştirdi. Toplam yolcuların 2 milyon 095 bin 908'ini gelen, 2 milyon 018 bin 048'ini giden yolcu oluşturdu. Toplam uçuşların 13 bin 233'ünü gelen, 13 bin 287'si ise giden uçuş şeklinde gerçekleşti.





Bu süre zarfında bagaj sayısı ise 3 milyon 3 bin 909'e ulaşırken, gelen yolcu bagajı 970 bin 622, giden yolcu bagajı ise 2 milyon 033 bin 287 oldu. Yıllık 90 milyon yolcu kapasite ile yolcularını misafir eden dünyanın yeni havacılık merkezi İstanbul Havalimanı, tüm fazları tamamlandığında yılda 200 milyon yolcuya hizmet verecek.

İstanbul Havalimanı'nın kapılarını açmasıyla birlikte ilk ayın yolcu dataları da belli oldu. Taşınması ardından ilk uçuşun başladığı 6



turkiyehaberciyeniölçü 2_Layout 1 7/16/19 1:28 PM Page 3

BTA

10 restoranıyla İstanbul Havalimanı'nda



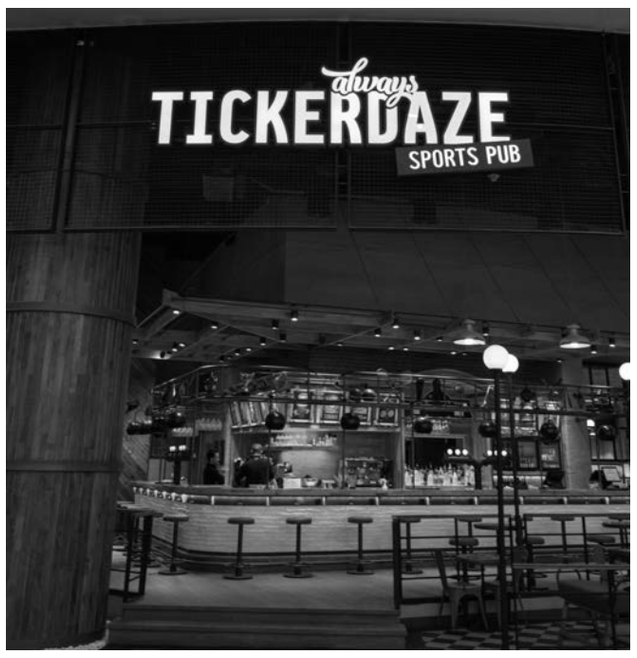

TAV Havalimanları'nın iştiraki BTA, Atatürk Havalimanı'nda edindiği tecrübeyi geliştirerek İstanbul Havalimanı'na taşıdı. BTA, yeni İstanbul Havalimanı'nda 4 200 metrekarelik alanda 10 ayrı noktada misafirlerini karşılıyor.

Türkiye, Gürcistan, Makedonya, Tunus, Umman, Letonya, Hırvatistan ve Suudi Arabistan'da toplam 18 havalimanında her gün yüzbinlerce yolcuya hizmet sunan BTA, yeni İstanbul Havalimanı'nı da portföyüne ekledi.

4.200 metrekarede 10 konseptiyle yer alıyor

1999 yılından beri başta Atatürk Havalimanı olmak üzere, yurtiçi ve yurtdışı havalimanlarında hizmet veren BTA, yeni havalimanında Tadında Anadolu, Turcuisine, Tickerdaze, Brewmark, Gram, Enzo Pizzeria, Vivanda Burger, YoSushi, Seferi, Seferi Busgate olmak üzere, 4.200 metrekarelik alanda 10 farklı konseptiyle ve zengin menü seçenekleriyle misafirlerinin havalimanında kaliteli vakit geçirmelerini sağlamaya devam ediyor.

"Farklı damak lezzetlerine başarı ile cevap veriyoruz"

BTA İcra Kurulu Başkanı Sadettin Cesur "Dokuz ülkedeki 18 havalimanında, 350'yi aşkın noktada misafirlerimizle buluşuyoruz ve onların beklentilerini yakından izleyerek konseptlerimizi inovatif bir yaklaşımla oluşturuyoruz. İstanbul Havalimanı'nda 10 ayrı noktada hizmet veriyoruz. Anadolu mutfak kültürünü tanımak isteyen yolcularımıza farklı lezzetleri deneyimleme şansı sunan Tadında Anadolu, Türkiye'ye ilk kez gelen dünyaca ünlü markalar YoSushi ve Vivanda Burger; ünlü şeflerimizin yarattığı konseptler Enzo Pizzeria ve Gram ile BTA'nın sevilen markaları Turcuisine, Tickerdaze, Brewmark ve Seferi ile misafirlerimizi karşılıyoruz" dedi.







İzmir İngiltere'den 80 bin turist karşılayacak

TAV Havalimanları tarafından işletilen İzmir Adnan Menderes Havalimanı, Jet2 Holidays'in İngiltere, Manchester'dan gelen ilk uçuşunu karşıladı. Birleşik Krallık'ın ikinci en büyük tur operatörü olan Jet2 Holidays ile İzmir'e gelen yolcular çiçeklerle karşılandı.



Jet2 Holidays bu hafta içinde İngiltere'den İzmir'e beş farklı şehirden daha direkt uçuş başlatıyor. Manchester'ın yanı sıra Londra Stansted, Glasgow, Newscastle, Birmingham ve farklı şehrinden başlattığı uçuşları karşılamaktan mutluluk duyuyoruz. İzmir'in sahip olduğu tarihi, kültürel ve doğal zenginlikleri tanıtmaya, Ege bölgesinin potansiyelini tam



Leeds'den de İzmir'e yaz sezonu boyunca direkt uçuşlar düzenlenecek. Altı şehirden haftada toplam sekiz sefer gerçekleşecek. Jet2 Holidays ile İzmir'e bu sezon İngiltere'den olarak gerçekleştirmek için tüm paydaşlarımızla birlikte çalışmaya devam edeceğiz" dedi.

Jet2.com ve Jet2 Holidays CEO'su Steve Heapy "Bu yaz



80 binden fazla turist gelmesi bekleniyor.

TAV Ege Genel Müdürü Erkan Balcı "Ege bölgesinin dünyaya açılan kapısı olan İzmir Adnan Menderes Havalimanı'ndan şu an 30 ülkede 55 destinasyona direkt uçuş gerçekleşiyor. Jet2 Holidays'in İngiltere'nin altı sezonunda Birleşik Krallık'taki dokuz merkezimizin altısından gerçekleştireceğimiz uçuşlarla, İzmir popüler bir destinasyon olarak öne çıkıyor" dedi.

Jet2 Havayolları 100 uçağıyla hizmet veriyor ve İngiltere'nin en büyük üçüncü havayolu konumunda yer alıyor.

turkiyehaberciyeniölçü 2_Layout 1 7/16/19 1:28 PM Page 4

Havalimanı Güvenliğinde

Tehlike, Yaklaşmadan Tespit Edilmeli

Dünyada 54 ülkede 180 havalimanında güvenlik hizmeti sunan Securitas, havalimanı güvenliğinde önceliğin, tehlikenin yaklaşmadan tespit edilmesi olduğuna dikkat çekiyor.



Securitas Türkiye Havacılık Segment Lideri Seçkin Özdemir, “Son yıllarda havalimanlarında da gerçekleşen olaylar eylem hazırlığındaki kişilerin terminal ve yolcuların yoğun olarak bulunduğu yerlere yaklaşmadan tespit edilmesi gerektiğini ortaya koyuyor” dedi. Özdemir bu konudaki önerilerini şöyle sıraladı:

•1.Havalimanına araç girişlerinin olduğu nizamiye sayısının artırılması

•2.Suçlu profili çıkartabilecek uzman personel

•3.Arama ceplerine beton bariyer

Mümkünse iç ve dış hat, gelen - giden yolcu şeklinde ayrılması, nizamiye sayısının artırılması yığılmayı önleyecek, güvenlik görevlileri üzerindeki baskıyı azaltacaktır. Acil durumlarda havalimanının tahliyesini ve yardım sağlanmasını kolaylaştıracaktır.

Nizamiyelerde gelen araçların, yolcuların ve beraberindeki eşyalarının risk durumuna göre ya da rastgele tespit usulüne göre aranabilmesi için suçlu profili çıkarabilecek uzman personel ve yeterli arama cepleri oluşturulmalı.

Meydana gelebilecek patlama ya da silahlı çatışmada diğer cepte bekleyen araçların etkilenmemesi için ceplerin arasına sağlam beton bariyer yapılmalı.

4- Şüpheli araçları taramak için X Ray cihazları bulundurulması

5- Nizamiye girişlerine plaka ve yüz tanıma sistemleri yerleştirilmesi

6- Nizamiyede dur ihtarına uymayan ve kaçan araçları güvenli bir mesafede durdurmak için hareketli bariyer sistemi kurulması

7-Otopark alanlarının terminalden uzak bir alana alınması

8- Mümkünse yoğun saatlerde yığılmayı önlemek için terminale giriş ve çıkışı sağlayan kapı sayısının artırılması

9- Olası bir saldırıya anında karşılık verilebilmesi için terminal önünde ve içerisinde yeterli silahlı uzman personel bulundurulması

10- Terminal önü ve park alanlarında bulunan şüpheli paketlere anında müdahale için seyyar sinyal kesici ve portatif X ray cihazı bulundurulması 11- Güvenlik tehditli alanlara geçecek personel sayısı sınırlandırılmalı ayrıca yaka kartları yerine yüz tanıma, avuç içi ya da parmak izi gibi daha güvenli sistemler kullanılması

12- Havalimanının dış çevre emniyeti için ısı ve harekete duyarlı sistemler kurulması

Havacılık Segmentine Özel Çözümlerimiz

Securitas’ın havacılık segmentine sunduğu çözümler arasında akıllı kamera sistemleri, çevre güvenlik sistemleri, Securitas Uzaktan İzleme hizmetleri, Smart M (PDA) cihazı ile denetleme, devriye kontrol, bilgilendirme ve raporlama yapılması ve profil analizi/ takibi sağlanması yer alıyor. Ayrıca “Havalimanı Güvenlik Uygulamaları”nın geliştirilmesi ve devamlılığının sağlanması için tasarlanan kalite programı sayesinde çalışanlarının güvenlik farkındalığını artırıyor. Telekomünikasyondan finansa, havacılıktan madenciliğe, enerji sektöründen endüstriyel tesislere kadar 21 segmente özel güvenlik çözümleri sunan Securitas Türkiye; 75 ilde, 11 Bölge Müdürlüğü’nde, 70 Şube Müdürlüğü ile, 3400 hizmet noktasında yaklaşık 20 bin çalışanı ile 900’ün üzerinde farklı projede hizmet vermektedir.

Sınırlar olmadan konuşmak SunExpress ve Lifecell mobil tarife başlatıyor



SunExpress misafirleri, Lifecell ile artık Türkiye'de telefonlarını yüksek maliyet olmadan dolaşıma açarak kullanabilecek ve özel avantajlardan yararlanabilecek. “Tatil ve ev için SIM kart” adı altında, havayolu şirketi ve mobil servis operatörü tatilcileri yurtdışındaki seyahatlerinden sonra pahalı telefon faturalarından korumak için yeni bir işbirliğine imza attı. Ayrıca, SunExpress müşterileri, mevcut numaralarını Lifecell'e getirdiklerinde 50 Avro'ya kadar bonusu da kazanabilecekler, kombine SIM kart kullanıcılarına ise özel olarak 10 Avro bonus verilecek.

SunExpress Ticari Direktörü Peter Glade ‘Müşterilerinden hizmet açısından iyi not almak isteyen şirketler, yeniliklerini sürekli geliştirdiklerinden emin olmak zorundalar. Temel odağımızı tümüyle misafirlerimizin gereksinimleri üzerine kurarak, müşterilerimizin yolculukları süresince faydalanabilecekleri stratejik ortaklıklar kurmak üzerine sürekli çalışıyoruz. Lifecell ile müşterilerimiz için gerçek bir katma değer yaratacak başka bir işbirliğine imza atmayı başardık” dedi. Telekom Deutschland Multibrand GmbH’de Lifecell Pazarlama Sorumlusu Zafer Karaca iki markanın birbirine mükemmel bir şekilde uyum sağladığını belirterek, “SunExpress, Almanya'dan Türkiye’ye seyahat edenler için ideal bir platform sunarken biz de bu hedef kitle için uygun mobil servis hizmetini veriyor olacağız” dedi.

Havayolu müşterileri, özel “SunExpress başlangıç paketini” Lifecell web sitesi www.lifecell.net/sunexpress üzerinden 9,95 Avro’ya sipariş edebilirler. Teklife dahil olan ön ödemeli SIM kart, tüm Telekom mağazalarında olduğu gibi çevrimiçi olarak da etkinleştirilebilir.



SunExpress, Dünya Pilotlar Günü’nü İstanbul’da Kutladı

Türk Hava Yolları ile Lufthansa'nın ortak kuruluşu SunExpress, bu yıl da 26 Nisan Dünya Pilotlar Günü’nü İstanbul’da düzenlenen büyük bir balo ile kutladı.

Türkiye Havayolu Pilotları Derneği'nin (TALPA) öneri ve girişimleri ile Uluslararası Pilotlar Birliği Federasyonu (IFALPA) tarafından 2013 yılında kabul edilen ve 2014 yılından itibaren her yıl 26 Nisan tarihinde kutlanan Dünya Pilotlar Günü kapsamında düzenlenen baloya SunExpress Genel Müdür Yardımcısı Ahmet Çalışkan’ın yanı sıra, SunExpress’in Antalya, İzmir, İstanbul ve Ankara üslerinde görev yapan pilotları katıldı. Pilotlar Günü’nün kutlanmasına vesile olan ve Türkiye’nin bir numaralı brövesinin sahibi olan Mehmet Fesa Evrensev’i anarak konuşmasına başlayan Çalışkan, “Türk teyyaresi ile uçan ilk Türk savaş pilotu olma unvanına sahip ve 1 numaralı bröve sahibi Mehmet Fesa Evrensev tam 107 yıl önce, 26 Nisan 2012’de Türk semalarındaki uçan ilk Türk pilotu oldu. Bugün bu vesileyle hem Evrensev’in gerçekleştirdiği ilk uçuşun yıl dönümünü hem de Dünya Pilotlar Günü’nü birlikte kutluyoruz. Bütün pilotların Pilotlar Günü’nü kutlu olsun, Mehmet Fesa Evrensev’i de saygı ve rahmetle anıyoruz” dedi.

turkiyehaberciyeniölçü 2_Layout 1 7/16/19 1:28 PM Page 5

SunExpress'ten 1000 kişilik dev İftar yemeği



SunExpress Genel Müdürü Jens Bischof SunExpress ailesi olarak, Antalya'nın, Türkiye'nin bayrağını bütün Avrupa'da, Orta Doğu'da, Kuzey Afrika'da dalgalandırmanın gurunu yaşıyoruz. Ve ben, bunu başarıyla sürdüren böylesine değerli bir ekibin bir parçası olduğum için gurur duyuyorum" dedi.



SunExpress'in her yıl Ramazan ayında geleneksel olarak düzenlediği Antalya'daki İftar yemeğine 1000 kişi katıldı. Birliktelik, paylaşım ve dayanışmanın ön planda olduğu iftar yemeği, SunExpress Ailesi üyeleri ve Antalya Büyükşehir Belediye Başkan Yardımcı Ertuğrul Ünal, Antalya'daki sivil havacılık otoritelerinin katılımı ile SunExpress Genel Müdürü Jens Bischof ve Genel Müdür Yardımcısı Ahmet Çalışkan'ın ev sahipliğinde gerçekleşti. SunExpress Genel Müdürü Jens Bischof, gecede yaptığı konuşmada, birlik ve dayanışmanın ön olanda olduğu böyle anlamlı bir iftar yemeğinin bir parçası olduğu için çok mutlu olduğunu belirterek, "Bu akşam burada 1000 kişi ile birlikteyiz, aileler, çocuklar ve şirket dışından dostlarımız ile. SunExpress sayesinde çok büyük bir aile olduk. Türkiye'nin turistik başkenti olan Antalya'nın ana taşıyıcısıyız. Antalya'yı, 36 dış hat, 8 iç hat olmak üzere, tarifeli direkt seferlerle en fazla noktaya bağlayan havayoluyuz. Bu yaz yalnızca Antalya'ya yaklaşık 4 milyon koltukla rekor bir arz gerçekleştiriyoruz. Antalya'nın en büyük işverenlerinden biri olarak, merkezimiz Antalya'da büyümeye devam edeceğiz. Bütün SunExpress ailesi olarak, Antalya'nın, Türkiye'nin bayrağını bütün Avrupa'da, Orta Doğu'da, Kuzey Afrika'da dalgalandırmanın gurunu yaşıyoruz. Ve ben, bunu başarıyla sürdüren böylesine değerli bir ekibin bir parçası olduğum için gurur duyuyorum" dedi.



SunExpress Genel Müdür Yardımcısı Ahmet Çalışkan ise, "Önümüzdeki yıl 30. yıldönümümüzü kutlayacağız. Bu süre içerisinde SunExpress olarak geldiğimiz nokta kesinlikle takdire şayandır. 29 yıl önce başladığımız bir uçak ve 57 çalışan ile bugün 4.200'ün üzerinde çalışanı, 30 ülkede 90 destinasyon ile devam ediyoruz. Bugün şunu rahatlıkla söyleyebiliyoruz ki şirketimiz her zamankinden çok daha istikrarlı ve güçlü temellere oturmuş durumda. Yoğun bir sezona adım attık, bu yılı da başarılı bir şekilde tamamlayacağımıza inancımız tam. Bu büyük ailenin, ekibin bunu başaracağı konusunda hiçbir şüphemiz yok" dedi.

SunExpress kaptanlarından Ayan, gökyüzüne veda etti



SunExpress kaptanlarından Orhan Ayan, 2 Mayıs tarihinde Trabzon'dan Antalya'ya gerçekleştirdiği XQ7618 kodlu uçuş ile pilotluğa veda ederek emekliliğe ayrıldı. Ayan'ın son uçuşunda iniş yaptığı Antalya Havalimanı'nda uçuş ekiplerinin ve ailesinin katılımları ile kendisi için bir veda etkinliği düzenlendi.

Hava Harp Okulu'ndan 1975 yılında mezun olan Ayan, Konya, Diyarbakır, İzmir, A.B.D ve Pakistan olmak üzere çeşitli bölgelerde 16 yıl görev yaptıktan sonra 1991 yılında Hava Kuvvetleri'nden emekli olarak SunExpress'e katıldı. 28 yıldır SunExpress'te görev yapan Ayan, toplamda 44 yıl hizmet ve 28,200 uçuş saati ile göklere veda etti.

Görev yaptığı süre boyunca SunExpress ailesine sağladığı hizmetlerden dolayı kendisine teşekkür ederiz.





turkiyehaberciyeniölçü 2_Layout 1 7/16/19 1:28 PM Page 6

EMİRATES,

Expo 2020 Dubai'deki fuar alanını tanıttı

HABER: TAMAY ZENGİN



Expo 2020 Dubai'nin Önde Gelen Ortağı ve Resmi Havayolu Emirates, bugün, 6 aylık mega etkinliğe yönelik ultramodern fuar alanını, ziyaretçi deneyimi konseptleri ve tasarımını lanse etti.

İnsanları ve şehirleri birbirine bağlayan Emirates Havayolu, Expo 2020 Dubai'de yer alacak fuar alanını tanıttı. Emirates fuar alanının ziyaretçi konseptleri ve tasarımı, ticari havacılığın geleceğine odaklanarak, interaktif teknolojilerin kullanılması ve tasarım düşüncesini kullanacak. Emirates, inşası Mart 2019'da başlayan fuar alanı ile şimdiden çığır açmış durumda.

Emirates Havayolu ve Grubu Yönetim Kurulu ve İcra Kurulu Başkanı Şeyh Ahmed Bin Saeed Al-Maktoum konuya dair yaptığı açıklamada: "Bugün, Expo Dubai 2020'nin temalarını ortaya koyan Emirates fuar alanının, ilk detaylarını açıklamaktan dolayı, son derece gurur duyuyoruz. Bu özel alanımızın amacı, Expo 2020 Dubai'nin amacı ile oldukça paralel ve daha iyi bir gelecek için kararlı olmaya yönelik ilham vermek, bağlantıları canlandırmak, deneyimler yaratmak ve yaratıcılık ve inovasyonu desteklemeye yönelik. İleriyi düşünme deneyimleri, havacılıkta söz konusu olacak en iyi yaklaşımı vurgulayacak ve bugünün ve geleceğin dünyası için, hareketliliğin ne denli önemli olduğunu gözler önüne sermeye yönelik bir platform görevi görecek" dedi.

Al-Maktoum ayrıca: "Burada, Birleşik Arap Emirlikleri (BAE) dahilindeki Emirates ve geniş uçuş ağı, başarılı bir Expo 2020 olmasına yönelik bağlantı imkanlarını sağlama açısından kilit rol oynayacak, ulaştırma, ağırlama ve turizm sektörünün ekonomik etkisi BAE ekonomisine AED 16.4 milyar katkıda bulunacak ve bu endüstrilerin, ekonomik değer oluşturmada, insanları bir araya getirerek ve engelleri ortadan kaldırarak oynadığı hayati rolün altını çizecek" dedi.

BAE Uluslararası İlişkiler Bakanı ve Expo Dubai Genel Direktörü Reem Al Hashimy ise: "Bu inanılmaz etkinlik için tüm dünyayı bir araya getirmekten dolayı heyecan duyuyoruz. Neredeyse 170 yıldır, Expolar insanları gelecek için ilham ve heyecan ruhu içinde birleştirdi ve onları inovasyon, kültür, sanat, yemek ve eğlence ile büyüledi. Expo 2020 ve Resmi Havayolu Ortağımız olan Emirates, insanları 2020'de Dubai'de tek bir yerde bir araya getirecek. Emirates fuar alanı ise hava yolculuğunun geleceği dönüştürmede ve şekillendirmedeki oynadığı rolü en güzel şekilde anlatacak" dedi.

Ekim 2020 ile Nisan 2021 tarihleri arasında gerçekleşecek olan Expo 2020 Dubai, 190 ülkenin katıldığı bir dizi benzersiz deneyim ve günlük canlı etkinlikler, geçit törenleri, müzik ve kültürel festivaller, ilham verici söyleşiler, workshoplar ve benzer diğer faaliyetleri olan eğlence programı ile ziyaretçiler için, benzersiz bir etkinlik. Yenilikçi yemek konseptleri arayışında olan yemek severler ve gurmeler, normal yemek kamyoneti konseptlerinden, lüks yemek konseptlerine kadar, 200'den fazla yemek deneyimi ve Dubai'ye ait, daha önce hiç görülmemiş, 34 gıda konsepti ile dünyanın her yerinden mutfakların örneklerini bulabilecekler.

Emirates Fuar Alanı:

Emirates fuar alanı, Expo 2020 Dubai'nin üç teması olan hareketlilik, fırsat ve sürdürülebilirliğin rehberliğinde, uçmaya hazır bir uçağın kanatlarının dinamik hatlarını yansıtacak şekilde tasarlandı. Yapının her yerini kaplayan 26 adet, mimari ürünü kanat, Expo sırasında, her gece, ışık gösterileri sunacak ve hareket oluşturmak üzere, 800 metreden daha uzun LED aydınlatmaya sahip olacak. Emirates Fuar Alanının hem içinde hem de dışında, yeşilliklerle dolu manzaralar, güneş enerjisi sağlayan entegre düzenler, sürdürülebilir, saha dışı inşaat imkanları, hassas güneş koruması gibi, en son fabrika üretim teknolojileri, yapı teknikleri ve sürdürülebilir tasarım elemanları kullanılacak.

3,300 m2, üç katlı, çok işlevli yapı, BAE fuar alanının yakınına ve Expo 2020 Dubai sahasının yönetim merkezi olan Al Wasl alanına yürüme mesafesinde yerleştirecek. Emirates fuar alanı, Expo 2020 Dubai sırasında, 56,000'den fazla ziyaretçiyi ağırlama kapasitesine sahip olacak.

Ziyaretçi Deneyimi:

Emirates fuar alanı, ticari havacılığın değişen dünyasına bir göz atılmasını sağlayacak ve hem havada hem de karada, insanlar ve ürünlerin dünyanın her yerinde, modern, etkili ve çevresel anlamda sürdürülebilir bir şekilde hareket etmelerine imkân tanıyacak olan hareketlilik ve ona yönelik gelişmelerin gücü etrafında tartışmaların yönlendirilmesine yardım edecek.

Emirates fuar alanının iç kısmı, doğal gün ışığının mekâna girmesi ve böylece enerji tüketimi sağlanmasına imkân tanıyan, kapalı bir zemin planı içeriyor. Deneyim bölümü, merkez konumda olacak ve ziyaret sırasında etkileşimi teşvik edecek. Emirates fuar alanının ikinci katında, konuşmacı oturumları ve endüstriyel etkinliklere yönelik bir salon bulunacak. Üçüncü katta ise, ziyaretçilerin, doğal ortamlar ve yeşil açık mekanların keyfini sürebilmeleri için tahsis edilmiş bir gökyüzü bahçesi olacak.

Emirates fuar alanı; uçuş bilimi, motor teknolojilerindeki gelişmeler, performansı arttıran ve yakıt tüketimini azaltan yeni hava-uzay malzemeleri, yolcu konfor ve esenliğini arttırmaya ve havaalanlarındaki yolcu deneyimine odaklanan inovatif uçak gövdesi teknolojileri ile ticari havacılığın, gelecekte nasıl olacağına dair öyküyü anlatacak.

Aerodinamiğin temel ilkeleri ve uçuşun dört kuvvetinden (kaldırma, sürükleme, ağırlık, itme) yararlanarak, ziyaretçiler, uçuşun ardındaki bilimi anlayabilecek ve havacılığın temel ilkelerini öğrenebilecekler. Uçuşun sınırlarını sürekli zorlayan hava-uzay tasarımı ile ziyaretçilerin, farklı teknolojik gelişmelerin, pistlere nasıl hızlı bir şekilde yansıyacağını keşfetme imkânı da olacak.

Fuarda, motorlar gelecekte elektrikli mi olacak? Sorusu ele alınacak.Ziyaretçiler, yeni nesil hava taşıtlarına yönelik motor teknolojisinin gelişimi, emisyonları azaltmak üzere tepkiyi arttıran ve bu arada da daha az yakıt yakan, en son teknoloji sistemlerini de öğrenecekler.

Geleceğin laboratuvarı, daha iyi bir uçuş performansı sunmak üzere geliştirilen, iyileştirilen ve uygulamaya alınan inovatif metalik ve kompozit malzemeleri araştıracak. Yakıt ekonomisini nihai olarak iyileştirecek olan, daha hafif ağırlıkları ve yüksek güçleri ve daha az korozyona maruz kalma özellikleri ile bu malzemeler, yarının hava taşıtlarının yapıtaşları olabilecekler.

Yarının uçak gövdesi, ziyaretçilerin, kabin iç kısımları dünyasında gerçekleşmekte olan fenomen dönüşümün detaylarını öğrenmelerine yardımcı olacak. Teknolojideki gelişmeleri, malzemeleri ve özel tasarımı ile hava taşıtlarının kabin tasarımı, gelecekte, yolcunun esenlik ve konforunu, yeni bir seviyeye getirecek ve uçuşu nasıl tecrübe ettiğimizi, yeniden tanımlayacak. Ziyaretçiler, dinamik koltuk düzenlerini ve ergonomilerini, üç boyutlu uçak içi deneyimleri ve akıllı ara yüzleri, penceresiz gövdeleri ve "daha akıllı koltukların" arkasında yatan teknolojiyi keşfetme imkânına sahip olacak.

Yolcular daha uçağa binmeden, havaalanlarındaki gelecek teknolojileri ile seyahat deneyimine başlıyor. Emirates fuar alanının ziyaretçileri, ayrıca, sadece göz tanıma sistemini kullanmakla kalmayan, aynı zamanda giyilebilir ürünlere ait teknolojileri ve çoklu biyometrikler ve beyin tarama ve ses biyometrikleri gibi insan tanıma sistemlerini gözler önüne seren, uçtan-uca yolcu işlemleri sistemini de öğrenebilecekler.

Son olarak, ziyaretçilerden, kendi deneyimlerini tanımlamalarında yardımcı olmak üzere, kanat, gövde, motor ve diğer bölümlere yönelik kişisel tercihler ve seçili teknolojileri bir araya getirerek, geleceğin ideal hava taşıtını oluşturmaları ve yapılandırmaları istenecek.

Emirates'ten Özel İlkbahar Fırsatı

İnsanlar ile mekânları birbirine bağlayan Emirates Havayolu; 29 Nisan – 5 Mayıs 2019 tarihleri arasında İstanbul Sabiha Gökçen ve İstanbul Havalimanı çıkışlı uçuşlarda, Economy ve Business Class'ta 65'ten fazla noktaya bir hafta boyunca avantajlı fiyatlar sunuyor



Emirates Havayolu, 29 Nisan-5 Mayıs 2019 tarihleri arasında İstanbul Sabiha Gökçen ve İstanbul Havalimanı çıkışlı satın alınan Economy ve Business Class biletlere özel fiyat imkânı sunuyor. Yolcular, bu kampanya kapsamında satın aldıkları biletler ile 29 Nisan- 31 Temmuz 2019 tarihleri arasında Dubai'ye 539 Dolar'dan, Maldivler'e 854 Dolar'dan, Kuala Lumpur'a 579 Dolar'dan ve Tokyo'ya 1,043 Dolar'dan başlayan çok özel fiyatlarla seyahat etme fırsatını yakalıyorlar.

Emirates yolcuları, ayrıca 30 Haziran 2019 tarihine kadar İstanbul Sabiha Gökçen Havalimanı'nın Setur Duty Free'deki butik ve aksesuar kategorisinde yüzde 45'e varan indirimlerden yararlanabiliyor.

İstanbul Sabiha Gökçen ve İstanbul Havalimanı çıkışlı özel fiyat fırsatlarından yararlanmak isteyen yolcular, http://www.emirates.com.tr/ sitesini ziyaret edebilirler.

Rüya şehir Dubai

Dubai'nin büyüleyici atmosferini keşfetmek isteyen yolcular, 539 Dolar'dan başlayan fiyatlarla seyahat edebilecek. Ayrıca yolcular, dünyanın en yüksek binası Burj Khalifa'da muhteşem Dubai manzarasının tadını çıkarıp, hemen yanı başında bulunan 1.500 mağaza ve 150 restoranla kendi kategorisinin en büyüğü konumunda olan Dubai Mall'da alışveriş yapabilir ya da deniz uçağı gezisiyle Dubai'nin muhteşem şehir ve sahil şeridi manzarasını yükseklerden seyredebilirler. 40 dakika süren bu deneyim Dubai Koyu, Burj Khalifa, Burj Al Arab, Palm Jumeriah'a ve Sheikh Zayed yolu üzerindeki Dubai'nin ünlü gökdelenlerini görme fırsatı sunuyor.

Dubai, dünyaca ünlü eğlence ve tema parkları ile ailecek tatil yapmak isteyenler için unutulmaz bir eğlence ve deneyim sunuyor. Dünyanın en büyük kapalı eğlence parkı olan Img Worlds Of Adventure, Marvel, Cartoon Network, Lost Valley ve IMG bulvarı olmak üzere dört bölümden oluşuyor. 13 Hollywood filmini içeren Motiongate Park ise Ghostbusters, The Hunger Games, Kung Fu Panda, Shrek and How to Train Your Dragon gibi filmlerin tema ve karakterlerini görme şansı sağlıyor, Bollywood Parks Dubai'de renkli filmleri, müzikleri, canlı performansları ve temalı restaurantları, sinema klasikleri eşliğinde keşfetmek mümkün. 2 ve 12 yaş arası çocuklar için 40'tan fazla tur, şov ve altı tema adasından oluşan Legoland Dubai ise 60 milyon LEGO parçasından yaratılan 15,000 modele ev sahipliği yapıyor. Ayrıca, küçük çocuklar için oyun bölümü ve 15 su kaydırağı bulunduruyor.

Egzotik tatil için Kuala Lumpur ve Tokyo

Malezya'nın başkenti ve en kalabalık şehri olan Kuala Lumpur'a bilet fiyatları kişi başı 579 Dolar'dan başlıyor. Kuala Lumpur, bugün zengin tropik bitki örtüsü, kauçuk üretim potansiyeli, bol soslu ve baharatlı yemekleri, turistik mekanları, dünyaca ünlü Petronas İkiz Kuleleri ile tatil severlerin önceliği olarak yer alıyor.

Dünyanın en kalabalık şehirlerinden biri olan Tokyo'ya bilet fiyatları kişi başı 1,043 Dolar'dan başlıyor. Gösterişli tarihi, renkli kültürü, tapınakları, egzotik adaları ile gelenekselin modernle harmanlandığı şehirlerin başında geliyor. Tokyo Tower, Sensoji, Zojoji Tapınağı. Shinjuku ve Shibuya gibi noktalar ise Tokyo'nun başlıca görülmesi gereken yerleri olarak biliniyor.

Tropik cennet adası Maldivler

Beyaz kum plajları ve kristal mavisi sularıyla doğal güzelliğe sahip Maldivler için bilet fiyatları kişi başı 854 Dolar'dan başlıyor. Beyaz kumsallarıyla birlikte nefes kesen sualtı manzarasıyla yeryüzündeki cennet mekân Maldivler, güneş ve su ülkesi olarak da biliniyor.

turkiyehaberciyeniölçü 2_Layout 1 7/16/19 1:28 PM Page 7

KLM Amsterdam uçak bileti ve Vondelpark'ta piknik hediye etti

"Türkiye'nin ilk ve tek gece pikniği" olarak düzenlenen Urban Picnic, 3-4 Mayıs 2019 tarihlerinde Kemer Country Orman Evleri'nde bu sene 3'üncü kez gerçekleştirildi. Hollanda Kraliyet Havayolları KLM, bu yıl düzenlenen Urban Picnic'teki standında düzenlediği çekilişe katılanlardan iki kişi ve arkadaşına Amsterdam uçak bileti ve yemek.com, Hybrid iş birligi ile Amsterdam Vondelpark'ta piknik yapma şansını kazandı.





Hybrid ve Yemek.com iş birliği ile 3-4 Mayıs'ta bu sene üçüncü kez düzenlenen Urban Picnic'te İstanbul'un en trend ve en sevilen restoranları, 18.00'deki kapı açılışından saat 01.00'e kadar gece boyunca onlarca lezzeti ziyaretçiler ile buluştu. Pizza, burger, meze, vejetaryen, tatlı, kahve gibi onlarca mutfak lezzeti ve gecenin sonunda da en sevilen sokak lezzetleri katılımcılara sunuldu.
Hollanda Kraliyet Havayolları KLM'de bu sene Urban Picnic'te yer alarak, standına uğrayan ziyaretçilerinden bir kişi ve arkadaşına Amsterdam uçak bileti hediye ederek, yemek.com ve Hybrid iş birligi ile Amsterdam Vondelpark'ta piknik yapma imkanı sundu.
İki günlük bu gastronomik gece pikniği deneyiminin yanında Cuma gecesi Evrencan Gündüz, Cumartesi günü ise Güntaç Özdemir konseri düzenlendi. Ayrıca, Urban Picnic konserlerin öncesinde ve sonrasında da gece boyu DJ Yiğit Karakaş, DJ Batıkan Tanrıkulu ve DJ Stylist ile katılımcıların müziğe ve lezzete doyduğu bir hafta sonu yaşandı.

Air France Travel Plus Awards'dan ödül kazandı



Air France La Première seyahat kiti Travel Plus ödülü almaya hak kazandı. Hamburg'daki Aircraft Interiors Expo'da düzenlenen ödül töreninde Air France, La Première kabinde sunulan seyahat seti için 'En İyi Birinci Sınıf Unisex Seyahat Kiti' ödülü aldı.
Uluslararası ölçekte havayolu şirketlerinin seyahat setlerini her yıl düzenli olarak ödüllendiren Travel Plus organizasyonu, Air France'ı ödüllendirdi. Hamburg'da düzenlenen "Travel Plus Awards" ödül töreninde, Air France La Première seyahat kiti "En İyi Birinci Sınıf Unisex Seyahat Kiti" ödülünün sahibi oldu.
2019'un başından bu yana Air France, müşterilerine La Première kabinde yeni bir seyahat kiti sunuyor. "Mocha glacé" ve "Fransız grisi" ile iki farklı renge sahip olan deri görünümlü ve mıknatıs tutuculu bu seyahat kiti, Air France'ın La Première müşterilerine sunmak istediği eşsiz deneyimi üç kelimeyle özetliyor: ayrıcalıklı olma, zarafet ve kişiselleştirme.
Yolcuların uçuşları boyunca ihtiyaçları olacak pek çok ürünü en özel şekilde sunan La Première seyahat kiti; yüz, vücut ve saç bakımı yelpazesinden seçkin ürünlerin yanı sıra, gece maskesi, kulak tıkacı, kulaklık kılıfı, kalem gibi faydalı ürünlerden oluşuyor.
Her altı ayda bir yenilenen Air France La Première kiti, uçuştan sonra eve götürmek için gerçek bir hediye olarak tasarlandı.

Tadında Anadolu'da birbirinden lezzetli iftar menüleri

Anadolu mutfağının kültür mirasını koruyarak, eşsiz lezzetleri geçmişten günümüze sunan Tadında Anadolu, iftar bereketini restoranlarına taşıyor. Tadında Anadolu'nun Türkiye'nin dört bir yanından topladığı geleneksel yemek reçeteleriyle her kaşıkta, her yudumda Anadolu'yu damaklarınızda hissettirecek zengin iftar menüleri hazırladı.



Anadolu'nun binden fazla geleneksel yemek reçetesini titizlikle bir araya getiren Tadında Anadolu, Ramazan ayının bereketini, hazırladığı özel menüleri ve lezzetleriyle iftar sofralarına taşıyor. Servis ettikleri her bir yöre yemeğini, özgün tarifine sadık kalarak, mevsiminde sunan Tadında Anadolu, Ramazan ayı için birbirinden lezzetli menüler ve ikramlar hazırladı.
Üç farklı menü
Tadında Anadolu Capitol restoranında misafirler iftarlarını zengin serpme iftariyelik ile açıyor. Ardından gelen Ezogelin çorba ve ara sıcak olarak sunulan kuru patlıcan dolma ve etli bakla sarma yemek öncesi güzel bir başlangıç oluyor. Konuklar ana yemek olarak hünkar beğendi, karışık ızgara set veya kuzu incikten birini damak zevklerine göre seçebiliyorlar. Bu muhteşem menü fırın sütlaç veya sütlü kadayıfla tamamlanıyor. Birbirinden lezzetli bu tatlara ayran, gazoz çeşitleri, şerbetler, çay ve Türk kahvesi eşlik ediyor. Bunun yanı sıra Capitol'de Ramazan ayı boyunca şarküteri ürünleri yüzde 10 indirimle sunuluyor.
Sahrap Soysal'ın İftar Tabağı
Tadında Anadolu'nun 1.700 metrekareye yayılan en büyük şubesi olan İstanbul Havalimanı'nda misafirleri ise iftar boyunca geleneksel yemeklerin en güzel yorumları bekliyor. Yemek uzmanı ve yazar Sahrap Soysal'ın köşesinde sunulacak olan İftar Tabağı hem göze hem damağa hitap ediyor. Ramazan boyunca tatlı menülerine bu ayın olmazsa olmazı güllaçı da ekleyen Tadında Anadolu, tüm restoranlarında hurma ikramında da bulunacak.
Tadında Anadolu, İstanbul Havalimanı, Ankara Esenboğa, İzmir Adnan Menderes, Milas Bodrum havalimanlarında ve Altunizade Capitol AVM'de misafirlerine Anadolu'nun zengin ve çeşitli lezzetlerini sunmaya devam ediyor.



turkiyehaberciyeniölçü 2_Layout 1 7/16/19 1:28 PM Page 8

Emirates, Business Traveller Ortadoğu Ödülleri 2019'da beş ödül birden kazandı



Haber: Tamay ZENGİN

Emirates, Business Traveller Ortadoğu Ödülleri 2019'da beş ödül birden kazanarak, başarısını taçlandırdı.



İnsanları ve şehirleri birbirine bağlayan Emirates Havayolu, Business Traveller Ortadoğu Ödülleri 2019'da En İyi First Class, En İyi Economy Class, En İyi Yolcu Sadakat Programı ve Ortadoğu'daki En İyi Lounge ödüllerine layık görüldü. Operasyonel mükemmelliği ve sıradışı ürün ve hizmetleri ile bilinen, dünyanın en büyük uluslararası havayolu şirketi Emirates, ayrıca Dünyanın En İyi Havayolu Şirketi ödülünü de kazandı.

Business Traveller Ortadoğu Ödülleri, endüstriye öncülük eden profesyoneller ve önemli isimlerin katıldığı bir gala yemeğinde takdim edildi. Business Traveller Ortadoğu Ödülleri, derginin yazı işleri ekibinin yanı sıra, seyahat uzmanlarının oluşturduğu bir jüri tarafından değerlendiriliyor.

Emirates adına ödülleri teslim alan, Emirates İdari Başkan Yardımcısı ve Ticari İşler Başkanı Thierry Antinori'nin konuya dair yaptığı açıklamada: "Business Traveller Ortadoğu Ödülleri 2019'da bu beş ödülü almak, bizim için onur verici ve markamızın "daha iyi uçun" marka vaadimize paralel, etkili bir şekilde müşteriye odaklanarak, çıtayı yükseltmeye ve yenilikçi ürün ve hizmetler geliştirmeye devam etmesi açısından muhteşem bir teşvik. Emirates'in, küresel sahnede her geçen gün daha fazla öne çıkmasına yardımcı olan, sıradışı bir yolcu deneyimine yönelik yoğun çalışmalarından dolayı çalışanlarımıza teşekkür etmek istiyoruz" dedi.

Emirates, en son Mercedes-Benz S-Class'tan esinlenilmiş, titiz tasarım ayrıntılarına sahip, altı adet tamamen kapalı First Class Özel Süitleri bulunan, "ezber bozan" Boeing 777-300ER ile premium seyahatin ne olduğunu, yeniden tanımlamıştı. 1-1-1 düzeninde oluşturulan her bir süit, yerden tavana kadar sürgülü kapılar, 3.71 metrekare kişisel alan sunan, NASA'dan esinlenilmiş "sıfır yerçekimi" oturma pozisyonunu da içeren en son teknolojiler, orta koridordaki süitlere yönelik "sanal pencereler" ve kişisel video arama hizmetine sahip. En yeni "ezber bozan" Boeing 777-300ER uçakları, şu anda, Riyad ve Kuveyt'le birlikte, dünyadaki altı noktaya uçuyor.

Emirates ayrıca, 10 adet Boeing 777-200LR uçağının yeniden yapılandırmasını da tamamlamış durumda. Milyonlarca dolara mal olan yenileme çalışması, açık gri ve mavi renklerden oluşan en son renk paleti, ergonomik tasarımlı kafa yaslama yerleri ve genişletilmiş koltukları ile tamamen yenilenmiş Economy Class kabinini içeriyor.

Emirates ve flydubai'nin sadakat programı olan Emirates Skywards, Skyward Milleri kazanarak, uçuş, otel konaklamaları ve global markalara yönelik alışverişlerinde onları yeniden kullanmak isteyen 23 milyondan fazla üyeye sahip. Dubai Uluslararası Havaalanı (DXB) Terminal 3'te bulunan tüm yeni ve eski üyelerine, tek noktadan müşteri hizmeti vermek üzere Emirates Skywards Merkezi açan Emirates Skywards, yolculara kayıt ve profil oluşturmaya yönelik danışmanlık hizmetleri sunuyor.

Şirketin, DXB Terminal Salonları A, B ve C'de bulunan, en yeni teknolojiye sahip First Class loungeları, premium müşterilerine, duş alarak yenilenme ve gurme mutfakların keyfini çıkarma imkânı tanıyor. 2,500'den fazla koltuk kapasitesi ile ödüllü lounge'u bir iş merkezi, a la carte yemek salonu, spa, özel bir duty free alanı, premium puro salonu ve ayakkabı boyama hizmetine sahip.

Emirates'ten Ramazan'a Özel İkram Menüsü

İnsanları ve şehirleri birbirine bağlayan Emirates Havayolu, Ramazan ayına özel olarak hazırladığı ikramları ile fark yaratmaya devam ediyor. Emirates Havayolu, kutsal ayın başlaması ile birlikte her sene hazırladığı Ramazan ayı ikram hizmetini başlattı. Emirates'in Ramazan hizmeti, uçakta özel olarak hazırlanmış iftar yemekleri, ice uçak içi eğlence sisteminde, ilgili program yayınları gibi hizmetlerden oluşuyor. Şirket, Ramazan sırasında, yolcularına hem karada hem de havada, 1 milyon hurma ikram etmeyi planlıyor.Oruçlarını uçakta açan yolculara, kuskus salata & ızgara tavuk ya da kızarmış tavuk, sandviçler, ıspanaklı ya da domates ve soğanlı pide, çeşitli tatlılar, hurmalar, ayran ve su gibi besin değeri yüksek iftar yemekleri içeren kutular sunan Emirates, kutsal ay boyunca, yolcularına Emirates'in uçaktaki normal yemek hizmetlerinin yanı sıra, 150,000'den fazla iftar kutusu sunacak. İftar menüleri, Ramazan ortasında yenilenecek.

Bu özel yemekler, iftar saatlerine denk gelen Emirates uçuşlarındaki tüm sınıflarındaki yolculara sunuluyor. Bu hizmet, Körfez bölgesine ve bu bölgeden gerçekleşen uçuşlar ve Ramazan ayı boyunca, Cidde ve Medine'ye seyahat eden Umre gruplarına yönelik uçuşları da içeriyor. Kutsal ay boyunca, günlük Umre uçuşları da dahil, Cidde ve Medine'ye olan tüm uçuşlarda, sıcak yerine soğuk yemekler servis edilecek.

Emirates, uçuş sırasında imsak ile iftar saatlerine yönelik doğru zamanın hesaplanması için özgün bir araçtan yararlanıyor. Hava taşıtının, enlem, boylam ve irtifasından yararlanarak kesin Ramazan saatlerini, uçakta mümkün olan en yüksek kesinlik düzeyi ile hesaplıyor. Güneş battığında, yolculara, kaptan pilot tarafından, iftar zamanı ile ilgili bilgi veriliyor.



Emirates, Ortadoğu kültüründen esinlenilmiş kutu tasarımları için, Silsal Design House ile olan ortaklığını sürdürüyor. Hatıra eşya almak isteyen yolcular uluslararası gönderim imkanı sunan Emirates Resmi Mağazalarında , Silsal'ın özel tasarımı Emirates Arabik Kahve Kupaları'nı bulabilirler.

Dubai Uluslararası Havaalanı'nda bulunan yedi Emirates loungeunun hepsinde, oruç tutan yolculara yönelik hizmet veriliyor. Salonlarda, iftar ve sahura yönelik büfe hizmetlerinin yanı sıra, Arap kahvesi, hurma ve tatlı servisi yapılacak ve ibadet odaları temin ediliyor. Hurma ve su, ayrıca, seçkin uçuşların biniş kapılarında da ikram ediliyor.Ramazan ayı boyunca, Emirates'in ödüllü uçak içi eğlence sistemi ice'da, özel dini programlar da yer alacak. Buna, The Prophets adlı dini animasyon, Ramadan in the Islamic World, Al Alam Bayn Fotour wa Sohour ve Men Raheeq Al Iman gibi dini programlar ile birlikte, Ekselansları Şeyh Mohammed bin Rashid Al Maktoum'un şiirlerinden uyarlanan bir program olan Khawater Ramadaneya, ayrıca, Ahmad Al Shugairi'nin Thoughts of a Young Man ve Sultan Al-Mousa'nın The Perfect Woman gibi Arapça sesli kitapları ile birlikte, Hala Kazem ve 3x1 programları da eklendi. Özel Ramazan programları, uçakta bulunan, 4,000'den fazla kanallı eğlence sisteminin çeşitlilik taşıyan içeriğinin bir parçası. Bu kadar geniş eğlence seçeneği ile yolcular, eğlence zamanlarını en üst düzeye çıkarmak üzere, uçuşlarından önce, Emirates uygulaması üzerinden, müzik parçaları, filmler ve TV programlarından oluşan kendi oynatma listelerini oluşturma ve uçağa bindiklerinde de bunları koltukları ile senkronize etme imkanına sahip.

Uçakta Bayram

Ramazan ayının sonunda, Emirates yolcuları ayrıca Bayrama özel hizmetlerden de yararlanabilecekler.

4- 6 Haziran tarihleri arasında yolcular, seçkin uçuşlarındaki tatlı ikramlarını dört gözle bekleyebilirler. First ve Business Class yolcuları, Ramazan ve Bayram boyunca, Medjool hurmaları ile sunulan Arap kahvesi, Tarçınlı Baklava, Hurma benzeri özel dondurma lezzetlerini tadabilecekler. Ek olarak, First Class yolcuları, Lakrids şekerlemelerinin Bayrama özel versiyonlarının tadını çıkarabilirler. Lakrids Crispy Gül tadı olan meyan kökü şekerlemesi, Ramazan ve Bayram boyunca, tüm bölgelerde sunulacak. Dubai'deki seçkin loungelarda, Coffee Planet'ten, Medjool hurmaları ile sunulan Arap kahvesi, Tarçınlı Flat White ve Hurma Latte de dahil, Bayrama özel kahve lezzetleri bulunacak.

Küresel bir havayolu şirketi olarak, Emirates, Çin Yeni Yılı, Holi, Easter ve Hanami gibi kutsal etkinliklerin olduğu dönemlerde, bölgesel lezzetlerden esinlenmiş mutfağı ve mevsime özel menüleri ile yolcuların damaklarını şenlendiriyor. Özel iftar yemekleri ile donatılan Ramazan hizmeti, 20 yıldan fazla süredir uygulanıyor ve şirketin, kutsal ay boyunca yolculara rahat bir yolculuk imkânı sağlama konusundaki kararlılığını yansıtıyor.

turkiyehaberciyeniölçü 2_Layout 1 7/16/19 1:28 PM Page 9

Dikkat! “Güneş gölgede yakmaz” demeyin CİLDİ HIZLA YAŞLANDIRAN 10 ALIŞKANLIK!





Güneş, tüm canlılar için en önemli ısı, ışık ve yaşam kaynağı. Özellikle de D vitamini sentezinde büyük rol oynuyor. Ancak yaz aylarında güneş ışınlarının radyasyon etkisi belirgin olarak arttığı için cildimizi ciddi boyutlarda tehdit edebiliyor. Öyle ki güneş ışınlarına kısa süreli maruz kalmak; cilt lekeleri, çillenme ve güneşle tetiklenebilen lupus gibi hastalıklara adeta davetiye çıkarıyor. Uzun vadede ise çok daha önemli sorunlar gelişebiliyor; ciltte kırışıklıklar, benlerin sayısında artış, cilt tonu eşitsizlikleri, damar genişlemeleri oluşabiliyor, çok daha önemlisi melanom başta olmak üzere tüm deri kanserlerinin gelişme riski artıyor.
Güneş ışınlarının cildimiz üzerinde oluşturduğu bu tür tablolarda hatalı alışkanlıklarımız ise başrol üstleniyor. Peki cildimizde hasar oluşturan hangi davranışlardan kaçınmalıyız? Acıbadem Fulya Hastanesi Dermatoloji Uzmanı Dr. Şule Albayrak yaz aylarında sıkça yaptığımız hatalı alışkanlıklarımızı anlattı, cildimizin uzun yıllar sağlıklı ve genç kalması için önemli önerilerde bulundu.

Hata: Yoğun güneş ışına maruz kalmak

Dermatoloji Uzmanı Dr. Şule Albayrak bronzlaşmak uğruna kısa sürede almaya çalıştığımız yoğun güneş ışınlarının ciltte yanıklara yol açabildiği uyarısında bulunuyor. Yanık sonrasında da ciltte izler, lekeler, damarlanmalar ve beneklenmeler oluşabiliyor. Dolayısıyla güneş ışınlarının yoğun olduğu 10:00- 16:00 saatleri arasında açık alanlarda zaman geçirmemeye özen gösterin. Şemsiye altında bile kalsanız, kum ile asfalttan yansıyan güneş ışınlarının da aynı etkiyi yaptığını unutmayın.

Hata: Gelişigüzel güneş koruyucu kullanmak

Koruyucu ürünler görünür ışık ve kızılötesi ışınlara karşı koruma sağlamalı, cilt tipine (karma, yağlı, kuru, hassas vs.) ve yaşına uygun seçilmeli. Aksi halde alerjik reaksiyonlar, aşırı yağlanma veya kozmetik aknesi gelişebiliyor. Örneğin, karma-yağlı bir cilde yoğun nemlendiren koruyucu sürmek gözenekleri tıkayarak siyah nokta, yağ butonları ve akne oluşumuna neden olabiliyor. Bu yüzden yağlı ciltte yağlanma oluşturmayan ve cildi matlaştıran su bazlı ürünleri tercih etmekte fayda var. Kuru bir cilt yapısında nemlendirici özelliği olan güneş koruyuculardan kullanmak daha yararlı olacaktır. Hassas, lekeli, kızarıklık problemi olan veya hasarlı (vitiligo, deri kanseri öyküsü olan vs.) ciltlere özel güneş koruyucu tercih etmek de ayrı bir öneme sahip. Lekeli ciltler için leke oluşumunu azaltıcı, kızarık hassas ciltler için yatıştırıcı veya hasarlı ciltler için antioksidan içeriği yüksek koruyucular tercih etmek daha konforlu olacaktır. Açık tenlilerde en az +50 SPF, koyu tenlilerde ise en az +30 SPF, UVA-UVB olmalı.

Hata: Güneş koruyucusunu sık sık tekrarlamamak

Güneş koruyucuları içerdikleri filtreler sayesinde hücre çekirdeğini sararak DNA hasarı oluşumunu engelliyorlar. “Ancak etkili olabilmeleri için düzenli olarak tekrarlanmaları çok önemli” uyarısında bulunan Dermatoloji Uzmanı Dr. Şule Albayrak “Bunun nedeni ise cilde sürüldükten sonra ürünün ortalama 2 saat içerisinde faydasının giderek azalması. Dolayısıyla her 2 saatte bir ürünü tekrarlamayı ihmal etmeyin. Yüzme veya duşun ardından ya da aşırı terlediyseniz bu zamanı dikkate almadan mutlaka tekrarlayın”

Hata: Cildi susuz bırakmak

Günlük su ihtiyacını karşılamayan kişilerde ciltteki hassasiyet daha belirgin oluyor. Cilt ve vücut sağlığınız için her gün en az 10 bardak suyu düzenli tüketmeyi ihmal etmeyin.

Hata: Cildi yeterince nemlendirmemek

Kış mevsiminde cilt kuruluklarına daha çok rastlansa da, yaz mevsiminde güneş, havuz ve denizin yanı sıra sık duş almak da ciltte kuruma ile hassasiyet oluşturabiliyor. Özellikle nemi ciltte uzun süre hapseden nemlendirici süt veya losyon kullanımı güneş hasarının azaltılmasına yardımcı olabiliyor. Bu nedenle yaz aylarında özellikle banyo sonrası ilk 5 dakika içerisinde hafif ıslakken tüm vücudunuzu nemlendirmeye özen gösterin.

Hata: Günlük cilt temizliğini ihmal etmek

Uygun bir temizleyici ile cildi gün içerisinde biriken kir, toz, yağ ve ölü hücrelerden arındırmak cilt sağlığımız için çok önemli. Bunun nedeni ise cildi kirli bırakmanın lekelenmelere, sivilcelere ve pürüzlü bir cilde yol açabilmesi. Üstelik temiz bir cilde uygulanan güneş koruyucu daha etkili oluyor ve cildiniz daha pürüzsüz görünüyor.

Hata: Gölgede korunmamak

Genellikle sadece güneşe çıktığımızda korunuyoruz. Oysa güneş ışınları gölgede, pencereden giren ışıkta ve evimizdeki florasan lamba içerisinde de etkili olabiliyor. Özellikle güneşin tepede olduğu sıcak saatlerde dışarıdaysanız gölgede de koruyucu kullanmalısınız. Evde ise balkon veya pencerede uzun süre zaman geçirecekseniz yine koruyucu kullanmanız gerekiyor.

Hata: Kapatıcı ve fondötenleri aşırı kullanmak

Cilde, günlük kullanıma uygun olmayan kapatıcı ile fondöten gibi kozmetikler kullanmak, bunları uzun süre ciltte bekletmek de gözeneklerin tıkanmasına, lekelerin belirginleşmesine ve ince kırışıkların oluşmasına yol açabiliyor. Yaz aylarında özel günler için transparan pudralar veya mineral içerikli fondötenler tercih etmenizde fayda var.

Hata: Koruyucu ürünü hatalı uygulamak

Ürünleri genellikle dışarıya çıktığımızda veya plajda kullanıyoruz. Aslında henüz dışarıya çıkmadan ortalama 20 dakika önce uygulamak gerekiyor. Ayrıca yaptığımız bir başka hata da, ürünü yeterli kullanmamak. Dermatoloji Uzmanı Dr. Şule Albayrak “Bir parmak ucu kadar krem bir avuç içi kadar alana yetecek şekilde olmalı. Ancak kremleri kalın tabaka halinde bırakmak koruyuculuğunu arttırmıyor” diyor.

Gebelikte İdrar Yolu Enfeksiyonuna karşı 5 ÖNLEM



İdrar yolu enfeksiyonları, gebelik döneminde anne adaylarının sık karşılaştığı sağlık sorunlarından biri olarak görülüyor. Ciddi hastalıklara yol açabilen bu önemli problem, belirti vermeden de ortaya çıkıp ilerleyebiliyor. Gebelik sürecindeki anne adayları için idrar yolları enfeksiyonlarından korunmada bol ve yeterli su tüketiminin yanı sıra düzenli doktor kontrollerinin de yaptırılması büyük önem taşıyor. Memorial Dicle Hastanesi Kadın Hastalıkları ve Doğum Bölümü’nden Op. Dr. Yunus Çavuş, gebelik döneminde oluşabilecek idrar yolu enfeksiyonları ve korunma yöntemleri hakkında bilgi verdi.

Belirti vermeden ilerleyebilir

Gebelik döneminde enfeksiyonlara bağlı olarak mesaneye ulaşan bakteriler herhangi bir belirtiye yol açmadan idrar torbası içinde canlı olarak kalabilir ve idrarla da şikayete yol açmayabilir. Sessizce ilerleyen ve yüksek enfeksiyon seviyesine ulaşan bakteriler bazı durumlarda mesane ya da böbrek iltihabına yol açabilir. Gebelerin %10’unu etkileyen idrar yolu enfeksiyonlarına karşı gerekli önlemler alınmalıdır.

Enfeksiyonlar tekrarlıyorsa...

Gebelikte, doktorun uygun gördüğü güvenli antibiyotikler, 3-7 günlük tedavi ile idrarda belirti vermeyen bakteri varlığını enfeksiyona dönüşmeden tedavi edebilir. Tedavi bitiminde de mutlaka tekrar idrar kültürü yapılmalıdır. Şikayetleri tekrarlayan veya geçmeyen hastalar için yeni tedaviler gerekebilir. Enfeksiyonların yeniden görülmesi halinde doğumsal idrar yolları anomalileri yönünden daha ileri tetkiklerle sorunun nedeni araştırılmalıdır.

Bebeğin hayatını tehlikeye girebilir

Gebelikte idrar yolu enfeksiyonları erken doğuma ve su keseninin erken açılması gibi bebeğin yaşamını riske sokabilecek önemde sorunlara neden olabilir. Bu nedenle idrar yolu enfeksiyonu olan anne adaylarının doğum şekline de enfeksiyonun durumuna göre karar verilmektedir. Bu gebe grubu için normal doğum önerilmektedir.

Gebelikte idrar yolu enfeksiyonundan korunmak mümkün!

1. Günde en az 2,5 litre su tüketimi ve bunun yanında taze sıkılmış meyve suyu önemlidir. Özellikle ambalajlı, şekerli sıvılardan kaçınılmalıdır.
2. Gebelikte enfeksiyona yatkınlığın artması bağışıklık sistemi ile ilgili olduğundan beslenmeye dikkat edilmelidir.
3. Mümkün olduğunca sık tuvalete gitmeli, sıkışıncaya kadar beklememeli ve idrarın mesaneden tamamen boşaltılmasına dikkat edilmelidir.
4. Tuvalet sonrası genital bölge temizliğine dikkat edilmelidir.
5. İdrar yaparken yanma, sızlama, bulantı, ateş, kasık ve alt karın ağrısı gibi şikayetlerden biri dahi olsa hastaneye başvurulmalı. Rutin gebelik takibinde de idrar tahlili ve idrar kültürü sonuçları değerlendirilmelidir.

turkiyehaberciyeniölçü 2_Layout 1 7/16/19 1:28 PM Page 10

"BEBEK GÖZ MUAYENESİ İLE KÖRLÜK ÖNLENEBİLİR..."



Yaptığı 2 bin 300'ün üzerinde kornea nakli ile dünyadaki sayılı uzmanlar arasında yer alan Göz Hastalıkları ve Göz Cerrahisi Uzmanı Prof. Dr. Levent Alimgil, bebeklik döneminde takibi yapılmayan göz hastalıklarının ileriki yaşlarda ortaya çıkarttığı göz hastalıklarına dikkat çekiyor



Görme duyusu anne karnında gelişimini tamamlayan bir yeti değil! Aksine doğduğumuz andan itibaren hızla gelişen bir süreç. En hızlı ve en önemli gelişimini ise ilk üç yaş içinde gerçekleştiriyor. Ebeveynlerin çocuklarının şikâyeti üzerine genellikle okula başlama yaşlarında tespit ettiği göz sorunlarının neredeyse tamamı da ilk üç yaş döneminde oluşuyor. Bu nedenle hayatın ilk üç yılında göz sorunlarına yapılan müdahale çocuğun yetişkinlik dönemindeki yaşayacağı göz hastalıklarının da önüne geçiyor. Bebeğin ilk göz muayenesinin dokuz ila 12 ay arasında yapılması durumunda pek çok göz sağlığı sorununun çözüme kavuşacağını anlatan Göz Hastalıkları ve Göz Cerrahisi Uzmanı Prof. Dr. Levent Alimgil, erken müdahale ile körlüğün önlenebileceği görüşünde.

Alimgil, "Çocukların görme gelişimini bozan üç temel etken vardır. Doğduğunda hemen hemen her çocuk hipermetroptur. Hipermetropi göz küresinin henüz tam erişkin boyutuna ulaşmamış olmasına bağlıdır. Eğer 4 derecenin üzerinde ise göz tembelliği ve şaşılık riski olacağından önlem alınması gerekir. İki göz arasında göz derece farkı olması yani anizometropi ise bir diğer sorundur. Yapılan muayenede gözlerin saptanan dereceleri arasında iki ve üzerinde fark var ise mutlaka önlem alınmalıdır. Bir diğer faktör de şaşılıktır. Yeni doğan bebeklerde beynin göz hareketlerini kontrol mekanizması tam olarak gelişmemiş olabilir ve kısa süreli göz kaymaları gözlenebilir. Bu durumda paniğe kapılmamak gerekir. Ancak sürekli bir kayma fark edilir ise hemen bir göz hekimine başvurulması önemlidir" diyor.

İri gözlü bebeklerde göz tansiyonu riski...

Doğuştan katarakt ve göz tansiyonunun ileri yaşlarda körlüğe kadar uzanacak önemli sorunlara yol açan ve sık rastlanan rahatsızlıklardan olduğunu anlatan Alimgil, "Bazen annenin hamilelik sırasında geçirdiği hastalıklara, aldığı ilaçlara bağlı olarak bebeklerde katarakt olabilir. Görme gelişimini olumsuz etkileyebilecek düzeyde olanların en kısa sürede ameliyat edilmeleri gerekir. Zaman geçirilir ise ileride düzeltilmesi mümkün olmayacak göz tembellikleri kaçınılmazdır" diyor.

İri gözlü bebeklerde göz tansiyonu olabileceğine dikkat çeken Alimgil; "Bebeklerde göz tansiyonu, gelişime bağlı anomalilerden kaynaklanır. Gözün içinde dokuları besleyen bir sıvı üretilir. Bu sıvının fazlası göz kanalları ile atılır. Eğer bu kanallar doğuştan tıkalı ise sıvı birikimi nedeniyle göz içinde basınç oluşur. Bebeklerde göz cidarı ince olduğu için göz olduğundan daha iri görünür. Bu nedenle çok iri gözlü çocukların erken dönemde mutlaka kontrollerinin yapılması gerekir" dedi.

Prematüre bebekler de risk altında...

Prematüre bebeklerde de göz kontrollerinin çok sıkı takip edilmesi gerektiğini anlatan Alimgil, Prematüre Retinopatisi hastalığına da dikkat çekiyor. Alimgil: "Prematüre Retinopatisi erken doğum sebebi ile doğum ağırlıkları 1500 gr altında olan ve kuvözde oksijen tedavisi alan bebeklerde karşılaşılan bir hastalıktır. Doğumun hemen ertesinde beş ila altı günde bir gözdibi muayeneleri yapılarak retina damar yapısının gelişim süreci izlenmelidir. Bu bebeklerde gerekli önlemler alınmaz ise retinada kalıcı ve tedavisi mümkün olmayan hasarlar ortaya çıkabilir" diyor.

Egosu yüksek kişi daha fazla öfkeleniyor!



Hayatın her alanında karşılaşılan öfke kontrolsüzlüğü sorunu, toplumsal yaşamı etkiliyor. Gelişmiş ülkelerde suç işleyenlere empati eğitimi verildiğini belirten Psikiyatrist Prof. Dr. Nevzat Tarhan, öfke kontrolü için empati eğitimi verilmesi gerektiğine dikkat çekti. Öfke kontrolsüzlüğünün altında başka sorunların da olabileceğini belirten Prof. Dr. Nevzat Tarhan, uzmana danışılması gerektiğini söyledi.

Üsküdar Üniversitesi Rektörü, Psikiyatrist Prof. Dr. Nevzat Tarhan, geçtiğimiz hafta Türkiye gündemine oturan olayla gündeme gelen ve benzerlerine ülkemizde sık rastlanan trafikte öfke kontrolüne ilişkin değerlendirmelerde bulundu.

Yüksek egoda öfke kontrol sorunu yaşanıyor

Trafikte öfke kontrolüne ilişkin her gün pek çok örnekle karşılaşıldığını belirten Prof. Dr. Nevzat Tarhan, egosu yüksek kişilerde öfke kontrol sorununun daha çok ortaya çıktığını söyledi. Egosu yüksek olan kişilerin engellenme eşiği düşük kişiler olduğunu belirten Prof. Dr. Nevzat Tarhan, "Egosu yüksek olan kişide hak duygusu kendine yöneliktir ve kendi hakkının engellediğini düşünürler. Böyle durumlarda empati yapamazlar. Egosu yüksek kişiler, empati yapamadığı için genellikle narsistik kişiliklerdir" dedi.

Öfkeli davranış, toplumda kabul görüyorsa dikkat!

Öfke kontrolü sağlanamamasında psikolojik ve kültürel faktörlerin etkili olduğunu belirten Prof. Dr. Nevzat Tarhan, "Egosu yüksek kişiler kendilerine fazlasıyla güvenirler, 'Bana kimse bir şey yapamaz' tarzında bir duyguya sahiptirler. Öfkelerini ifade etmekten rahatsızlık duymazlar. Psikolojik faktörler burada önemli. Kişinin yapısı, kişisel özellikleri ve kendisini, bu konuda eğitmemiş olması en önemli etkenlerdendir. Kültürel faktörler de önemlidir. Öfke ve öfke kontrol sorunu, onaylayan kültürlerde daha çok yaygınlaşıyor. Öfke kontrol sorunu yaşayan kişi, toplum tarafından onaylanıyorsa, kişinin yaptığı davranış 'Aferin aslansın, iyi yapmışsın' gibi onay veren tarzda bir kabul görüyorsa bu davranış devam eder" diye konuştu.

"Öfke bir iletişim şekli olarak görülmemeli"

Öfkeli davranışın toplum tarafından onaylanmasının çocukluk döneminde başladığına dikkat çeken Prof. Dr. Nevzat Tarhan, "Bu durum özellikle çocukluk döneminde başlıyor. Çocukluk döneminde kişinin öfkeli davranışları onaylanıyor ise birey öfkeyi bir iletişim şekli olarak kabul ediyor. Öfkeyi bir otorite aracı olarak ve bir güç ifadesi olarak kullanmaya başlıyor. Öfke ve şiddeti ikna yöntemi olarak kullanan kültürlerde bu olur. İlkel ve vahşi kültürler hiddeti besler. Oysa gelişmiş kültürlerde öfke ifadesi yerine ikna etme yöntemi kullanılmaya ve öfkenin yatıştırılmasına çalışılır. Geçenlerde yine trafikte böyle bir olaya rastladık. İki araba çarpıştı. Araç sürücülerinden biri aracından öfkeyle çıktı, diğer sürücünün üzerine gidecekti ki diğer otomobilin sürücüsü hemen elini uzattı ve 'Geçmiş olsun kardeşim' dedi. Bir anda karşı tarafın öfkesi geçti" diye konuştu.

Türkiye 17.YIL Haberci KÜNYE

turkiyehaberci.com
YIL : 17 SAYI: 380 15 MAYIS 2019
Her ayın 15'inde ayda bir yayınlanır
Yayın Türü: Yerel Süreel
Kaynak gösterilse bile alıntı yapılamaz.

Mars Yayıncılık Reklam ve Halkla İlişkiler Ajansı Adına Sahibi Genel Yayın Yönetmeni **Yusuf ZENGİN**

Sorumlu Yazı İşleri Müdürü **Derya ERGÜN**
Haber Müdürü **Deniz ZENGİN**

Yayın Danışmanı **Cihat ALDEMİR**
Yayın Koordinatörü **Mail ŞAHİN**

Grafik tasarım - Dizayn **Deniz BURSALI**

HABER MERKEZİ
Hüseyin **ASLIYÜCE**
Alişirin **GÜLTEKİN**
Tamay **ZENGİN**

Mars Yayıncılık Reklam ve Halkla ilişkiler
Adres: Atatürk Havalimanı Dış Hatlar Terminali AL-3630 Yeşilköy / İSTANBUL
TEL: 0212 465 44 20 Faks: 0212 465 44 19
E-posta: turkiyehaberci@gmail.com

turkiyehaberciyeniölçü 2_Layout 1 7/16/19 1:28 PM Page 11



THY yolcuları İstanbul Havalimanı'nda Modern Sanat ile buluşuyor



İstanbul Modern Koleksiyonu'ndan bir seçki, Türk Hava Yolları Özel Yolcu Salonu'nda

Türk Hava Yolları ve İstanbul Modern, Türkiye modern sanatını dünyaya tanıtmak üzere iş birliğine imza attı. İstanbul Modern Sanat Müzesi Koleksiyonu'ndan bir seçki, 3 Mayıs Cuma günü itibarıyla İstanbul Havalimanı Türk Hava Yolları Özel Yolcu Salonu'nda yolcularla buluşuyor.

Türkiye'nin ilk modern ve çağdaş sanat müzesi İstanbul Modern'in koleksiyonundan özel bir seçkiye, İstanbul Havalimanı Türk Hava Yolları Business Lounge'de yer verilecek. 16 sanatçının 38 yapıtı, 3 Mayıs Cuma günü itibarıyla İstanbul Modern'e ayrılan özel bir bölümde sergilenecek.

130 metrekarelik bir alana kurulu "İstanbul Modern Sanat Müzesi Koleksiyonu'ndan Bir Seçki" isimli sergi, Türkiye modern sanatının dört ana eğilimini yansıtan, önemli örnekleri bir araya getirecek. Türk Hava Yolları ve İstanbul Modern iş birliği ile geliştirilen proje kapsamında koleksiyon seçkileri yılda üç kez yenilenecek.

Manzara resminden soyut karelere...
Sergide, 20. yüzyıl başı manzara resmi geleneğinden 1950'li yıllarda doğu-batı sanatları arasında sentez arayışı içerisinde olan ressamların soyut resimlerine kadar farklı örnekler yer alacak. Figür resminin gündelik hayat içerisindeki yerini görselleştiren yapıtların da sergileneceği seçkide, Anadolu'nun kültürel değerlerini yeni bir bakış açısıyla yorumlayan kompozisyonlar da yolcularla buluşacak.

Seçkide; Şeref Akdik, Hakkı Anlı, Fethi Arda, Ferruh Başağa, Hasan Vecih Bereketoğlu, Aliye Berger, Nurullah Berk, Adnan Çoker, Nejad Melih Devrim, Abidin Dino, Neş'e Erdok, Bedri Rahmi Eyüboğlu, Hoca Ali Rıza, Hikmet Onat, Selim Turan, Fahrelnissa Zeid'in yapıtları yer alacak.

Türk Hava Yolları Yönetim Kurulu ve İcra Komitesi Başkanı İlker Aycı sergi ile ilgili açıklamasında; "Bayrak taşıyıcı havayolu olarak ülkemizin milli değerlerine katkımızı sürdürüyoruz. İstanbul Modern ile gerçekleştirdiğimiz iş birliği sayesinde etkileyici modern sanat eserlerimizi özel yolcu salonumuzda sergileyecek, misafirlerimizi uçuş ağımızdaki 124 ülkeye seyahatleri öncesinde modern Türk sanatıyla uğurlayacağız. Ayrıcalıklı seyahat deneyimimize sanatsal bir dokunuş olacak sergideki eserlerimizi yıl içerisinde yenileyerek yolcularımızı farklı seyahatlerinde yeni örneklerle buluşturacağız. Sizleri küresel havacılığın merkezinde, Türk sanatının modern örneklerini keşfetmeye bekliyoruz." dedi.

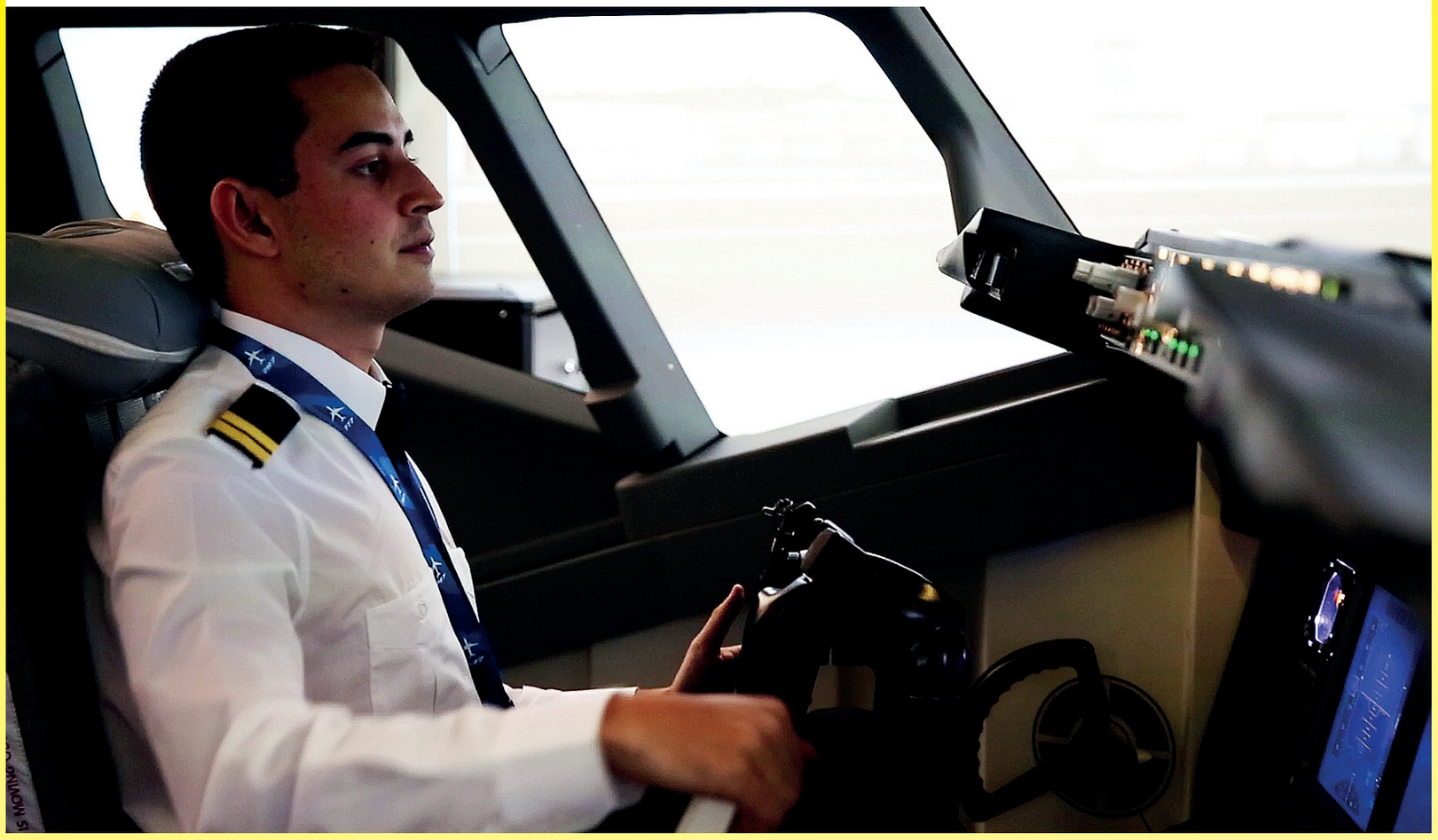

Pegasus'a pilotları Okan Üniversitesi sağlayacak

26 bin öğrenciye sahip İstanbul Okan Üniversitesi ile Pegasus Hava Yolları'nın iş birliği anlaşması kapsamında, İstanbul Okan Üniversitesi Uygulamalı Bilimler Fakültesi Pilotaj Bölümü öğrencilerinden Pegasus'un kriterlerini karşılayanlara İkinci Pilot olarak çalışma imkânı sağlanacak.

26 bin öğrenciye sahip İstanbul Okan Üniversitesi ile Pegasus Hava Yolları'nın iş birliği anlaşması kapsamında, İstanbul Okan Üniversitesi Uygulamalı Bilimler Fakültesi Pilotaj Bölümü öğrencilerinden Pegasus'un kriterlerini karşılayanlara İkinci Pilot olarak çalışma imkânı sağlanacak.
Pegasus'ta pilot olma şansı
Pilotaj eğitimi devam eden İstanbul Okan Üniversitesi öğrencilerinden Pegasus'un işe alım ve seçim kriterlerini karşılayanlar ve işe alım süreçlerini başarıyla tamamlayanlar, Pegasus'ta İkinci Pilot adayı olma hakkını kazanacak. Eğitimlerini başarıyla tamamlayan mezunlar Sivil Havacılık Genel Müdürlüğü onaylı pilot lisanslarını aldıktan ve Pegasus bünyesinde Tip eğitimlerini tamamladıktan sonra, İkinci Pilot kadrolarında değerlendirilebilecek. Halen İstanbul Okan Üniversitesi Pilotaj Bölümü'ne devam eden ve programa yeni katılacak öğrencilerin tamamı, bu iş birliği kapsamında kriterleri karşılamaları durumunda Pegasus'a başvuru yapma hakkına sahip olacak.
Türk Sivil Havacılık Mevzuatı çerçevesinde İstanbul Okan Üniversitesi'nde kurulan Uçuş Eğitim Organizasyonu'nun sorumluluğunda ve pilotaj lisans eğitimi kapsamında teorik eğitimlerini alan Pilotaj Bölümü öğrencileri, Atlantik Uçuş Akademisi (AFA) bünyesinde de uçuş eğitimlerini tamamlıyor.
Bahçelievler Kampüsü'nde faaliyet gösteren Okan Havacılık'ta pilot adayları iki pilotun birbirleriyle olan ilişkisi, pilotlar arası görev dağılımı gibi konularda prosedür eğitici Boeing 737 NG Simülatörü ile eğitim alıyor. Dört yıllık eğitimleri kapsamında simülatörden yararlanan Pilotaj Bölümü öğrencilerinin yanı sıra, İstanbul Okan Üniversitesi Sürekli Eğitim Merkezi OKSEM aracılığıyla üniversite öğrencisi olmayanlar da pilot sertifikası alabiliyor.



Pegasus Hava Yolları, pilot ihtiyacını karşılamak için eğitim kurumlarıyla anlaşma kararı aldı. Bu kapsamda Pilotaj Programı'ndan mezun olacak öğrencilere Pegasus Hava Yolları'nda çalışma imkânı sunulacak. Böylece hızla gelişen bir sektör olarak öne çıkan sivil havacılığın pilot ihtiyaçlarının iç kaynaklardan temin imkanları zenginleşecek.

turkiyehaberciyeniölçü 2_Layout 1 7/16/19 1:28 PM Page 12

Türkiye 17.YIL Haberci

15 MAYIS 2019

turkiyehaberci.com

Ramazan Bayramı

İstanbul Havalimanı İlk Ramazan Bayramı'na Hazır



Türkiye'nin dünyaya açılan kapısı; bölgedeki en önemli hub olma özelliğini taşıyan İstanbul Havalimanı, tam kadroyla bayram yolcularını ağırlamaya hazır.

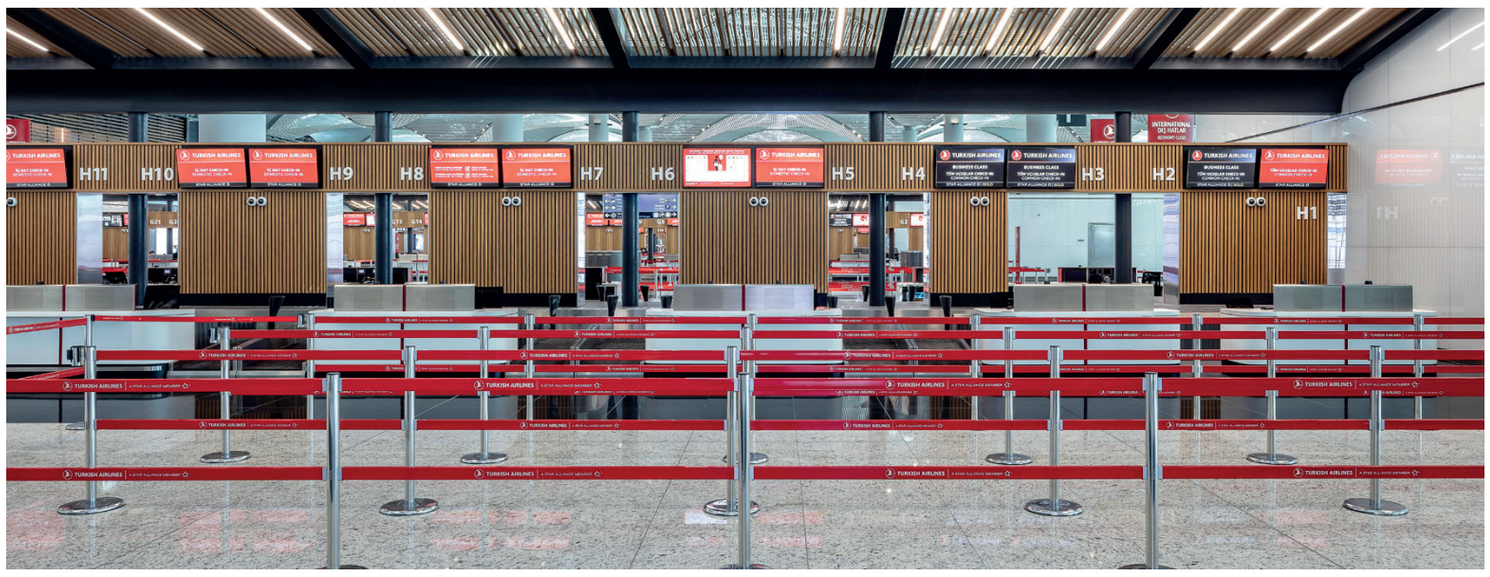

Yolculuk deneyimini yüksek bir memnuniyete dönüştürme hedefi doğrultusunda var gücüyle çalışan ve tam kapasite hizmet sunmaya başladığı günden bu yana yaklaşık 10 milyon yolcuyu ağırlayan İstanbul Havalimanı, ilk bayramını karşılayacak olmanın heyecanıyla, tüm hazırlıklarını tamamladı.

Yolcuların maksimum konforu için her şey düşünüldü

Havalimanının işletmesini üstlenen ve büyük bir titizlikle yürüten İGA, bayram boyunca tüm operasyon ekibi ile görev başında olacak. 9 günlük bayram tatili vesilesiyle İstanbul Havalimanı'nda yaşanması öngörülen yoğunluğa karşı tüm önlemler alınmış durumda. Bu kapsamda; bayram süresince özellikle yolcu yoğunluğunun yaşanacağı bagaj kontrol noktalarına ilave x-ray ve takviye personel planlamaları gerçekleştirildi. Bunun yanı sıra yiyecek, içecek ve dinlenme alanlarında yolcuların maksimum konforu için de gerekli düzenlemeler yapıldı.

Ramazan Bayramı'na özel otopark kampanyası

İGA, Ramazan Bayramı tatili için İstanbul Havalimanı'na aracıyla gelen yolculara özel otopark kampanyası düzenliyor. 31 Mayıs – 04 Haziran 2019 tarihleri arasında İstanbul Havalimanı otoparkına 7-10 gün arası aracını park eden yolcular 7 gün abonelik ücreti ödeyecek. Diğer yandan, sadece havalimanı içinde değil yol güzergâhında oluşabilecek trafik yoğunluğunu da göz önüne alan İGA, Havaist otobüs seferlerinde herhangi bir aksaklık ve mağduriyet yaşanmaması için ekipler ve seferler arasındaki koordinasyonu da güçlendirildi. Bunun yanı sıra Hasdal yol düzenlemesinin bitirilmesiyle İstanbul Havalimanı yol güzergâhındaki trafik endişesi de ortadan kalmış oldu.

Duty Free'de %40'a varan indirim

İstanbul Havalimanı'ndan seyahat edecek yolcular, duty free alanından yapacakları alışverişlerde % 40'a varan indirim fırsatı yakalayacak. Ayrıca yolcular hizmete giren dünyaca ünlü markalar arasında yer alan Louis Vuitton, Hermes ve 1 Haziran 2019 tarihi itibariyle hizmete girecek olan Dior mağazasından da alışveriş yapma imkânı bulacak.

Yeme-içme alanlarında keyifli mola

Alışverişin yanı sıra yolcular yeme-içme alanlarında da farklı deneyim yaşayacak. Birbirinden özel restoranların ve kafelerin bulunduğu İstanbul Havalimanı'nda yolcular, hem terminalde hem de bugünden itibaren faaliyete geçen gelen yolcu katının dışındaki yeme-içme alanlarda keyifli anlara tanık olacak.

İGA Havalimanı İşletmesi İcra Kurulu Başkanı ve Genel Müdürü H. Kadri Samsunlu gerçekleştirilen hazırlıklar ile ilgili olarak; "İstanbul Havalimanı'nda ilk bayramımızı karşılamanın, yüz binlerce yolcuyu ağırlayacak olmanın heyecanı içindeyiz. Misafirlerimizin bayram tatili yolculuklarına başlarken havalimanımızda eşsiz bir deneyime adım atmaları, İstanbul Havalimanı'nın gerek mimari, gerek teknoloji ve alt yapı gerekse hizmet anlamında sunduğu tüm farklılıkları yaşamaları, en önemlisi de yolculuklarını rahat ve huzur içinde gerçekleştirebilmeleri için İGA ekibi olarak tüm hazırlıklarımızı tamamladık. Bu hafta sonu ve bayram boyunca tam kadro görev başında olacağız. Birlik, beraberlik, paylaşma ve dayanışma duygularının zirveye ulaştığı Ramazan Bayramı'nda yolcularımızla buluşmayı sabırsızlıkla bekliyoruz. Bu vesile ile milletimizin ve tüm Müslüman aleminin mübarek Ramazan Bayramı'nı kutluyor; sağlık, huzur ve bereket dolu bir bayram diliyorum."

