TEMMUZ GAZETE_Layout 1 29.06.2023 13:29 Page 1

Bakan Uraloğlu: Uçuş ağımız 130 ülkede 342 noktaya ulaştı



Sayfa 5

Bakan Yumaklı: Hedefimiz orman yangınlarına 10 dakikada müdahale etmek



Sayfa 8

Türkiye 20.YIL Haberci

15 TEMMUZ 2023 SAYI: 430 YIL: 20

turkiyehaberci.com

THY, 'ihracat şampiyonu' oldu



Sayfa 2

Pegasus CEO'su Güliz Öztürk'e İhracat Şampiyonu Ödülü"

Sayfa 7



"Pegasus Hava Yolları CEO'su Güliz Öztürk, Türkiye İhracatçılar Meclisi'nin (TİM) 30. Olağan Genel Kurulu ve İhracatın Şampiyonları Ödül Töreni'nde ödül aldı. Öztürk, başarılı liderlik ve ihracata katkılarından dolayı ödüllendirildi.

EasyJet, İGA İstanbul Havalimanı uçuşlarına başladı

Sayfa 16

TEMMUZ GAZETE_Layout 1 29.06.2023 13:29 Page 2

THY, 'ihracat şampiyonu' oldu



Türk Hava Yolları (THY), 2022 yılında gerçekleştirdiği 15 milyar 769 milyon dolarlık ihracat ile "İhracat Şampiyonu' ödülüne layık görüldü.

THY Basın Müşavirliği'nden yapılan açıklamada, Türkiye İhracatçılar Meclisi'nin (TİM) 30. Olağan Genel Kurulu ve İhracatın Şampiyonları Ödül Töreni'nin İstanbul'da Cumhurbaşkanı Recep Tayyip Erdoğan'ın katılımıyla gerçekleştiği belirtildi. Törende THY'nin 15 milyar 769 milyon dolarlık ihracat ile 'İhracat Şampiyonu' ödülüne layık görüldüğü, Cumhurbaşkanı Erdoğan'ın ödülü THY Yönetim Kurulu ve İcra Komitesi Başkanı Prof. Dr. Ahmet Bolat'a takdim ettiği kaydedildi.

Açıklamada, ödül töreninde konuşan Ahmet Bolat'ın sözlerine de yer verildi. Bolat, "Türkiye'nin bayrak taşıyıcısı olarak bayrağımızı gökyüzünde dalgalandırırken, kanatlarımızda da büyük bir gurur ve sorumluluk taşıyoruz. Bizler de bu sorumlulukla ülkemizin gelecek hedeflerine en hızlı şekilde ulaşması için çalışıyor ve her geçen yıl ekonomimize yaptığımız katkıyı artırıyoruz. Küresel taşıyıcı olarak, 2022 yılını sektörümüzün gıpta ile baktığı bir performans ile tamamlamıştık. Bugün bu başarının ödülünü alıyor olmaktan mutluluk duyuyoruz. Sayın Cumhurbaşkanımızın işaret ettiği 'dünyanın ilk beş havayolundan biri olma' hedefine doğru kanat açmaya, yükselmeye ve bu vizyona katkı sağlamaya devam edeceğiz" dedi.

YÜZDE 70 ARTIŞLA 15 MİLYAR 769 MİLYON DOLAR OLDU

Ayrıca açıklamada küresel havacılık sektöründe yükselişini hız kesmeden sürdüren ve Türkiye ekonomisine ciddi ölçüde katkı sunan THY'nin, 2021 yılında 9 milyar 385 milyon dolar olan hizmet ihracatını, 2022 yılında yüzde 70 artırarak 15 milyar 769 milyon dolara yükselttiği vurgulalandı. Bayrak taşıyıcının, 'İhracat Şampiyonu' unvanıyla sektörün hedef çıtasını yükseltirken; ülkeye sağladığı döviz girdisi ile yeni yatırımların önünü açtığı ifade edildi.

Öte yandan TİM tarafından gerçekleştirilen araştırmada, Türkiye'nin son 20 yılda mal ihracatını 6 kat; hizmet ihracatını ise 5 kat artırdığı belirtilerek, "Araştırmada ihracatın gelişiminin ne denli ivme kaydettiğininin de gözler önüne seriyor" ifadelerine yer verildi.



TEMMUZ GAZETE_Layout 1 29.06.2023 13:29 Page 3

THY ve Emirates arasında 17 uçaklık bakım anlaşması imzalandı

Türk Hava Yolları (THY) Teknik A.Ş. ve Emirates Havayolları arasında 17 uçaklık bir bakım anlaşması imzalandı. Bu anlaşma, daha önce nisan ayında imzalanan 5 uçaklık bakım anlaşmasının bir devamı niteliğindedir.



THY Teknik A.Ş.'den yapılan açıklamaya göre, bu yeni anlaşma kapsamında THY Hava Yolları Teknik A.Ş., Emirates Havayolları'nın filosunda bulunan 17 adet Boeing 777 tipi uçağın üs bakım hizmetini sağlayacak. Anlaşma gereği, ilk uçağın bakımı temmuz ayında başlatılması planlanıyor.

THY Teknik A.Ş. Genel Müdürü Mikail Akbulut da açıklamada yer aldı ve "Emirates Havayolları ile olan iş birliğimizi güçlendirmeye devam ediyoruz. Nisan ayında imzaladığımız uçak bakım sözleşmesinin başarısını temel alan bu yeni anlaşma, sadece Emirates'in hizmetlerimize olan güvenini yansıtmakla kalmıyor, aynı zamanda tarafların mükemmellik taahhüdünü de vurguluyor. Havacılık sektöründe yetkin bir bakım-onarım hizmeti sağlayıcısı olarak, kaliteli ve güvenilir hizmetlerimizle Emirates'in Boeing 777 filosu için iş birliğimize devam etmekten heyecan duyuyoruz" dedi.

Bu anlaşma, Türk Hava Yolları Teknik A.Ş. ve Emirates Havayolları arasındaki iş birliğini güçlendirmekte ve Türk şirketinin bakım-onarım hizmetlerindeki yetkinliğini vurgulamaktadır.





Luxury Square'da renkli etkinlik

TAV Havalimanları ve Unifree Duty Free/Gebr. Heinemann'ın iştiraki ATÜ Duty Free, İstanbul Havalimanı'ndaki multi-brand konseptindeki Luxury Square'da, grafik sanatçısı Yasemin Karakaya'nın özel tasarımları ve DJ performansı eşliğinde yolculara uçuşları öncesinde keyifli etkinlikler düzenledi. Luxury Square'dan yaptıkları spor ayakkabı ve çanta alışverişlerinin ardından yolcular, seçtikleri motif ve desenlerle ürünlerini kişiselleştirerek yeniden tasarlattı.



Gümrüksüz mağaza işletmeciliğinin lider şirketlerinden ATÜ Duty Free, modaya yön veren ikonik dünya markalarının en yeni ve popüler koleksiyonlarından ürünleri bir araya getirdiği multi-brand konseptindeki Luxury Square'da, 22-23 Haziran tarihlerinde düzenlediği renkli etkinliklerle müşterilerini ağırladı. İstanbul Havalimanı Dış Hatlar Terminali gidiş katında yer alan Luxury Square'da gerçekleşen etkinliklerde, ziyaretçiler; deri, suni deri ve kanvas deri dokulu spor ayakkabı ve çanta alışverişlerinin ardından seçtikleri motif ve desenleri ürünlerine uygulatarak kendilerine özel bir tasarıma dönüştürdü. DJ performansı eşliğinde gerçekleşen etkinliklerde, yolcular uçuşları öncesinde keyifli vakit geçirdi.

Seçkin dünya markalarının giyim ürünleri ve özel bir spor ayakkabı alanı olan Luxury Square, İstanbul Havalimanı gidiş katının en merkezi noktasında 1263 metrekare alanda yer alıyor.

Luxury Square'da sunulan markalar arasında; 04651 Trip in a Bag, Acne Studios, Alexander McQueen, Arigato, Atelier Swarovski, Autry, Balenciaga, Bee Goddess, Breitling, Burberry, Bvlgari, Cartier, Casablanca, Celine, Chloé, Chopard, Dior, Dolce & Gabbana, Etro, Fendi, Girard-Perregaux, Givenchy, Gucci, Jimmy Choo, Kenzo, Lanvin, Loewe, Longines, Marc Jacobs, Messika, MM6, Mysabella, Off-White, On Running, Palm Ang, Pasquale Bruni, Piaget, Prada, Rado, Saint Laurent, SIBI, Stella Mc Cartney, TAG Heuer, Thom Browne, Tod's Spa, Tom Ford, Versace, Vetements, Zegna gibi dünyaca ünlü lüks markalar bulunuyor.

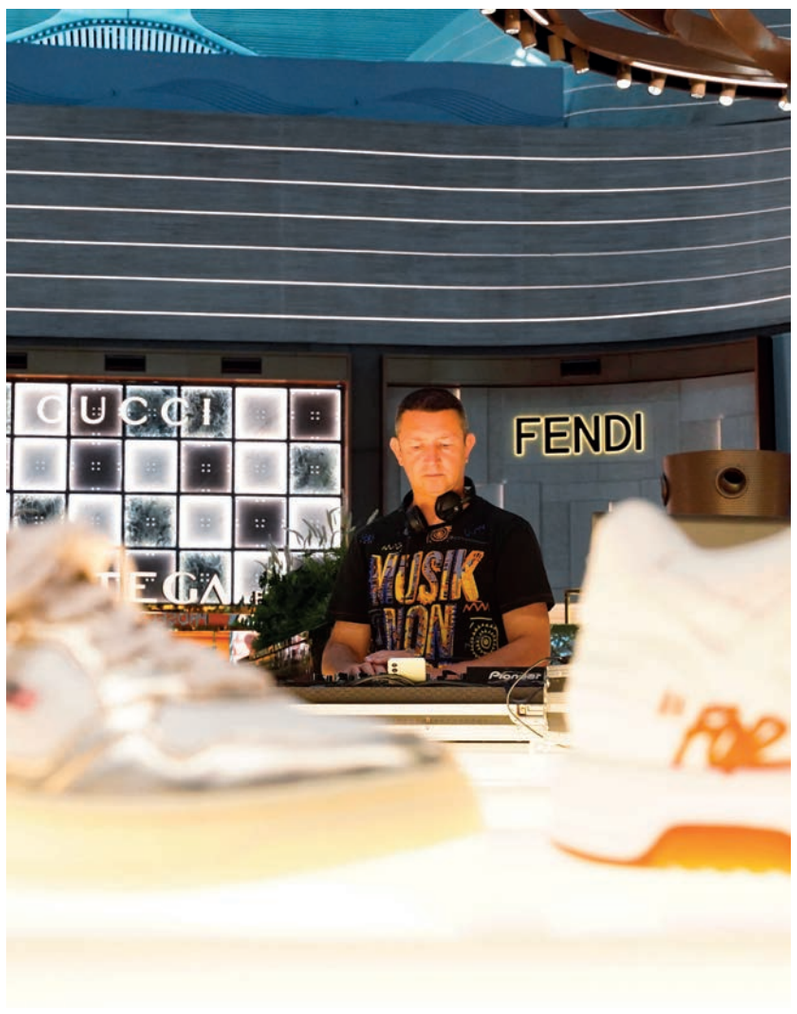

TEMMUZ GAZETE_Layout 1 29.06.2023 13:29 Page 4

THY Teknik Kariyer Çalışan-larına Ödülleri Takdim Edildi

Futbol Dünyasının Efsane isimleri Steven Gerrard, Cafu ve Ronaldinho açılıştan birkaç gün önce sergiyi ziyaret etti.



THY Teknik Kariyer'in yürüttüğü Bireysel Gelişim Değerlendirme Sistemi çerçevesinde, yüksek performans sergileyen ve bireysel veya mesleki alanda üstün başarı gösteren 150 çalışma arkadaşına bugün ödülleri takdim edildi.

THY Teknik Kariyer, çalışanların kişisel ve mesleki gelişimlerine katkıda bulunmayı hedefleyen bir dizi faaliyeti kapsayan Bireysel Gelişim Değerlendirme Sistemi'ni başarıyla uygulamaktadır. Bu sistemde, çalışanların performansları değerlendirilirken, bireysel olarak gerçekleştirdikleri faaliyetler ve meslekerindeki başarıları göz önünde bulundurulmaktadır.

Bugün düzenlenen etkinlikte, 150 çalışma arkadaşına ödülleri sunuldu. Ödül törenine THY Teknik Kariyer yöneticileri ve çalışanlar katıldı. Tören, şirketin başarılarına katkıda bulunan çalışanları takdir etme ve teşvik etme amacını taşıyordu.

THY Teknik Kariyer Genel Müdürü, törende yaptığı konuşmada, "Bugün burada, başarılı çalışmalarıyla THY Teknik Kariyer'e katkıda bulunan çalışma arkadaşlarımızı ödüllendirmek için bir araya geldik. Sizlerin çabaları ve özverili çalışmaları, şirketimizin büyümesinde önemli bir rol oynamaktadır. Bu ödüller, sizlere gösterdiğimiz takdirin bir ifadesidir ve sizi teşvik etmek için verilmektedir" dedi.

Ödül alan çalışanlar, başarılarını takdir eden yöneticileriyle birlikte sahnede yer aldılar ve ödüllerini aldıktan sonra alkışlarla kutlandılar.

Ödül alan çalışanlar arasında mühendisler, teknisyenler, uçak bakım personeli ve diğer teknik uzmanlar bulunuyordu. Her bir çalışan, şirketin başarısı için yaptığı katkılardan dolayı övgü ve teşekkürler aldı.







TEMMUZ GAZETE_Layout 1 29.06.2023 13:29 Page 5

Bakan Uraloğlu: Uçuş ağımız 130 ülkede 342 noktaya ulaştı

Ulaştırma ve Altyapı Bakanı Abdulkadir Uraloğlu, "2003 yılında hava ulaştırma anlaşmamız bulunan ülke sayısını 81'den 173'e yükselttik. Bu anlaşmalar ve müzakereler neticesinde, 2003 yılında 50 ülkede 60 olan dış hat uçuş nokta sayımıza 282 yeni nokta ekledik. Uçuş ağımız, bugün 130 ülkede 342 noktaya ulaştı" dedi.



Mersin'de yapımında sona gelinen Çukurova Bölgesel Havalimanı'nda incelemelerde bulunan Ulaştırma ve Altyapı Bakanı Abdulkadir Uraloğlu, değerlendirmelerde bulundu. Çukurova Havalimanı'nın açılışı için artık sona yaklaşıldığını kaydeden Bakan Uraloğlu, "Bölge insanımızı daha fazla bekletmemek için Çukurova Havalimanı altyapı inşaatını öz kaynaklarımızla hızlıca bitirdik. 3 bin 500 metre uzunluğunda ve 75 metre genişliği ile pistimizi inşa ettik. Pistimiz bu durumuyla en büyük yolcu uçaklarının dahi iniş ve kalkışına imkan sağlayacaktır. Yine altyapı projesi kapsamında; 3 bin 500 metre uzunluğunda ve 60 metre genişliği ile Beton Kaplamalı Paralel Taksiyolu (Emergency Pist), 2 adet Yüksek Sürat Taksiyolu, Terminal Apronu, Kargo Apronu, Özel Uçaklar Bölgesi Apronu,2 adet Yer Hizmetleri Araç Park Yeri, Çevre Tel Örgüsü, Nöbetçi Kulübeleri ve Çevre Güvenlik Yolu gibi tüm işleri de tamamladık. Üstyapı tesislerimizin yapım çalışmaları da hızla devam etmektedir. Çukurova Havalimanımızın yolcu kapasitesini başta yıllık 8 milyon kişi olarak öngörüyoruz. Yolcu sayısının 9 milyona ulaşması halinde, 3'üncü etap yatırımlarına da başlayacağız. 1'inci etap ve 2'nci etapların toplam kapalı alanı 189 bin 180 metrekare, 3 etabın ise 25 bin metrekare olmak üzere toplam 214 bin 180 metrekaredir. 1'inci etap ve 2'nci etapların toplam sabit yatırım bedeli 173 milyon 865 bin Avro'dur. 3 etap dahil toplam sabit yatırım bedeli 196 milyon 815 bin Avro'dur. Devletin kasasından bir kuruş çıkmadan yaklaşık 197 milyon Avro yatırım gerçekleştiriyoruz ve 25 yıl içerisinde de 297 milyon 100 bin Avro kira bedeli alacağız" dedi.

'YIL SONU AÇILACAK'

Bakan Uraloğlu, üst yapı işlerinde yüzde 76'lık bir ilerlemeye ulaşıldığını da belirtirken, "Terminal binası betonarme imalatlarını tamamladık. Yapısal çelik montaj işleri de tamamlanmak üzere.

Mekanik ve elektrik-elektronik imalatlar ile terminal binası dış cephe imalatlarına, taşıyıcıların ve camların montajına devam ediyoruz. Genel Havacılık Binası betonarme imalatlarını tamamladık ince inşaat işlerine başladık. VIP binasını tamamladık, cephe ve ince imalatlarına devam ediyoruz. Teknik Blok/Kule/DHMİ Binası betonarme yapım çalışmalarını bitirdik. Kule binası çelik imalatlarına başladık. Verici Kulesi ve istasyonu betonarme ve çelik imalatlarını da tamamladık. İnce inşaat işleri sürüyor. Yapım çalışmalarımızı yıl sonu tamamlayarak havalimanımızın açılışını gerçekleştirmeyi planlıyoruz" diye konuştu.

'İÇ HAT UÇUŞ NOKTA SAYIMIZ 26'DAN 57'YE ÇIKTI'

Türkiye'nin coğrafi bakımdan üç kıtanın ortasındaki kilit konumuyla, gelişmiş pazarlarla gelişmekte olan pazarlar arasındaki uçuş rotaları üzerinde yer aldığına dikkat çeken Bakan Uraloğlu, sözlerini şöyle sürdürdü:

"Türkiye, sadece 4 saatlik uçuş süresiyle, 1 milyar 650 milyon insanın yaşadığı, 43,2 trilyon dolar Gayri Safi Milli Hasıla'ya ve 11 trilyon dolar ticaret hacmine sahip 67 ülkenin merkezindedir. Bunun bilinciyle, dünyanın transit merkezi olabilecek potansiyele sahip olan ülkemizde, bu avantajı değerlendirmek için 2002 yılından bu yana havacılık politikamız çerçevesinde etkili çalışmalar yürüttük. İç hat uçuş nokta sayımız 26'dan 57'ye çıktı. 2003 yılında Hava Ulaştırma Anlaşmamız bulunan ülke sayısını 81'den 173'e yükselttik. Bu anlaşmalar ve müzakereler neticesinde, 2003 yılında 50 ülkede 60 olan dış hat uçuş nokta sayımıza 282 yeni nokta ekledik. Uçuş ağımız, bugün 130 ülkede 342 noktaya ulaştı. Havacılığa yaptığımız yatırımlar ve bu alandaki düzenlemeler sayesinde Türkiye, dünya ortalamasının üzerinde büyüme performansı gösterdi. 2022 yılında havalimanlarımızda hizmet verilen yolcu sayısını bir önceki yıla göre yüzde 42,1 arttırarak 182 milyon 334 bin yolcu ağırladık. Uçak trafiği de aynı dönemde yüzde 28,4 artışla 1 milyon 883 bine yükseldi. 2023 yılının ilk 5 ayı içerisinde ise 786 bin üstünde uçak trafiği gerçekleşti ve yaklaşık 73,5 milyon yolcu taşıdık. Bu yıl yolcu sayısının 200 milyonu aşacağını ön görüyoruz. Dünya sivil havacılık sektöründe rekabet hızla artıyor. Biz de bu pazardan daha fazla pay almak için sektörü yakından takip ediyoruz ve hedeflerimiz doğrultusunda yatırımlarımızı gerçekleştiriyoruz. Planlı ve sürdürülebilir büyüme, gençler için daha güçlü Türkiye hedefiyle, 2035 ve 2053 vizyonlarımızı bugünden tamamlıyoruz. Türk Sivil Havacılığında küresel anlamda ses getiren yeni bir dönemi de İstanbul Havalimanı ile başlattık. Avrupa yolcu trafiği sıralamasında hep 1'inci sırada yer alıyor. Zirvedeki yerini koruyan İstanbul Havalimanımızda açıldığı günden bu yana 205 milyon üstünde yolcu seyahat etti. İstanbul Havalimanı ile Türkiye, havacılık alanında Avrupa'da lider, küresel bir havacılık merkezi oldu. Bu günlere ulaşmak için var gücümüzle çalıştık. Vizyon projelerimizi bir bir hayata geçirdik. Şimdi, Çukurova Havalimanı ile birlikte Yozgat Havalimanı ve Bayburt Gümüşhane Havalimanı projelerimizin çalışmalarına da hızla devam ediyoruz. Kayseri'ye ve Malatya'ya da yeni terminal binaları kazandırıyoruz. Trabzon yeni havalimanı ile ilgili çalışmalarımız devam ediyor."

Bakan Uraloğlu, Mersin-Adana-Osmaniye-Gaziantep hızlı tren projesinin sürdüğünü, 361 kilometre olan hattın tamamlandığında 312 kilometreye, 6 saat 23 dakika süren seyahat süresinin ise 2 saat 15 dakikaya düşeceğini sözlerine ekledi.



TEMMUZ GAZETE_Layout 1 29.06.2023 13:29 Page 6

TAV'dan görme engelliler için daha erişilebilir havalimanı deneyimi

TAV Havalimanları, görme engelli yolcular için havalimanlarının erişilebilirliğini artırmak amacıyla WeWALK tarafından geliştirilen DANIŞ Görüntülü Destek Servisi ile işbirliği gerçekleştirdi. İşbirliği kapsamında, şirketin Türkiye'de işlettiği Antalya, Ankara Esenboğa, İzmir Adnan Menderes, Milas-Bodrum ve Gazipaşa-Alanya havalimanlarında görme engelli yolcular mobil uygulama aracılığıyla profesyonel asistanlardan ücretsiz betimleme ve yönlendirme desteği alabiliyorlar.





Havalimanı işletmeciliğinde Türkiye'nin dünyadaki lider markası TAV Havalimanları, herkes için en iyi seyahat deneyimi hedefiyle hayata geçirdiği çalışmalarına WeWALK tarafından geliştirilen DANIŞ Görüntülü Destek Servisi'yle yaptığı işbirliğini ekledi. Yapılan anlaşmayla birlikte görme engelli yolcular, WeWALK mobil uygulaması üzerinden erişilebilirlik alanında uzman, profesyonel asistanlarla betimleme ve yönlendirme desteği sağlayan DANIŞ'tan havalimanlarında ücretsiz yararlanabiliyorlar. Antalya, Ankara Esenboğa, İzmir Adnan Menderes, Milas-Bodrum ve Gazipaşa-Alanya havalimanlarında başlayan uygulamayla görme engelli yolcuların havalimanlarında sunulan hizmetlerden eşit bir şekilde yararlanması ve bağımsız hareket edebilmesi amaçlanıyor. 8 ülkede 15 havalimanı işleten TAV Havalimanları, uygulamayı yurtdışındaki havalimanlarına da yaygınlaştırmayı hedefliyor.

TAV Havalimanları İcra Kurulu Başkanı Serkan Kaptan, "TAV Havalimanları olarak, işlettiğimiz havalimanlarında tüm yolcularımıza en iyi seyahat deneyimini sunmak için çalışıyoruz. Seyahat özgürlüğü temel bir hak ve her bir yolcumuz eşit haklara sahip. Bu anlayışla, havalimanlarımızda sunulan tüm hizmetlerin, tüm yolcularımız için erişilebilir olmasını ana sorumluluklarımızdan biri olarak görüyoruz.
"DANIŞ" ile geliştirdiğimiz bu ortak projeyle görme engelli yolcularımızın havalimanında bağımsız şekilde hareket edebilmesine destek olmaktan ve deneyimlerini iyileştirmekten dolayı mutluyuz. Şu an Türkiye'deki beş havalimanımızda yaptığımız bu işbirliğini önümüzdeki dönemde yurtdışındaki işletmelerimize de yaygınlaştırmayı planlıyoruz. Erişilebilir seyahatin sektörümüzde yaygınlaşmasına öncülük etmeyi ve bu konuda toplumsal farkındalık oluşmasına katkı sunmayı umuyoruz" dedi.
WeWalk Kurucu Ortağı Kürşat Ceylan, "WeWALK ekibi olarak geliştirdiğimiz görme engelliler için görüntülü asistan servisimiz DANIŞ ile yapay zeka teknolojilerimizi de daha ileri taşıyoruz. TAV Havalimanları da DANIŞ partneri olarak yenilikçi teknolojilerin hayata geçmesine öncülük ediyor.
Türkiye'deki 280 bin, dünyadaki 253 milyon görme engellinin herkes kadar erişilebilir bir dünyayı hak ettiğine inanıyoruz. DANIŞ partner ağımıza daha erişilebilir ve kapsayıcı bir dünya için diğer şirketleri de davet ediyorum"dedi.



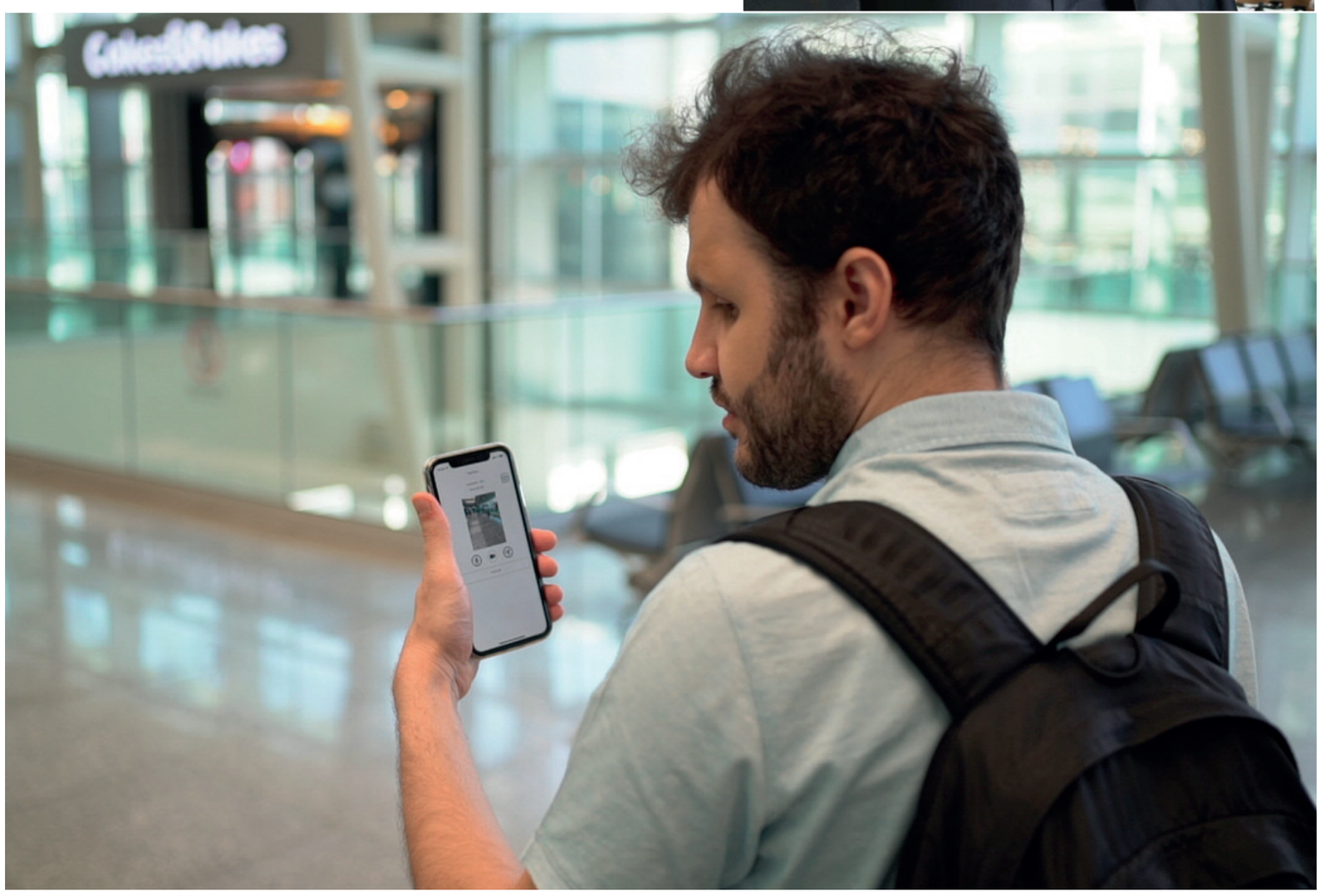

TEMMUZ GAZETE_Layout 1 29.06.2023 13:29 Page 7

Pegasus CEO'su Güliz Öztürk'e İhracat Şampiyonu Ödülü"

"Pegasus Hava Yolları CEO'su Güliz Öztürk, Türkiye İhracatçılar Meclisi'nin (TİM) 30. Olağan Genel Kurulu ve İhracatın Şampiyonları Ödül Töreni'nde ödül aldı. Öztürk, başarılı liderlik ve ihracata katkılarından dolayı ödüllendirildi.

TİM, Türkiye'nin ihracatını artırmak ve ülke ekonomisine katkıda bulunan şirketleri teşvik etmek amacıyla düzenlenen bir organizasyondur. Her yıl gerçekleştirilen genel kurul ve ödül töreni, Türkiye'nin önde gelen iş insanlarını bir araya getirir ve ihracat alanındaki başarıları ödüllendirir. Güliz Öztürk, Pegasus Hava Yolları'nın CEO'su olarak şirketin büyümesi ve uluslararası pazarda güçlü bir konum elde etmesi için önemli adımlar atmıştır. Şirketin hızla genişleyen filosu ve artan destinasyon ağı, Türkiye'nin turizm ve havacılık sektöründeki ihracat potansiyelini artırmıştır.

TİM Başkanı ve genel kurulda konuşan İsmail Gülle, Güliz Öztürk'ü ihracatın şampiyonları arasında görmekten dolayı duyduğu memnuniyeti dile getirdi ve başarılı CEO'yu tebrik etti. Öztürk ise ödülünü alırken yaptığı konuşmada, Pegasus Hava Yolları'nın ihracat hedeflerini gerçekleştirmek için çalışmaya devam edeceklerini vurguladı. Güliz Öztürk'ün ödül alması, Pegasus Hava Yolları'nın Türkiye'nin uluslararası alanda tanınan bir marka haline gelmesindeki başarısını bir kez daha gözler önüne sermektedir. Şirketin liderlik pozisyonunu koruması ve ihracat alanında etkisini artırması, Türkiye'nin ekonomik büyümesine katkıda bulunmaktadır."





"Air Astana, Skytrax'tan On Birinci Kez Ödül Aldı"

Air Astana, on birinci kez üst üste Skytrax Dünya Havayolları Ödül Töreni'nde "Orta Asya ve BDT'nin En İyi Havayolu" ödülünü kazanarak başarılı bir performans sergiledi. Bu ödül, havayolunun sunduğu üstün yolcu hizmetleri ve liderlik konumunu vurgulamaktadır. Air Astana ayrıca "Orta Asya ve BDT'deki En İyi Havayolu Personel Hizmeti" ödülünü de ikinci kez almıştır. Havayolu, ilk Skytrax ödülünü 2011 yılında kazanmış ve o tarihten bu yana her yıl ödül sahibi olmuştur.





Skytrax Dünya Havayolu Ödülleri, 1999 yılında kurulmuş ve küresel havayolları için en prestijli ödül olarak kabul edilmektedir. Sonuçlar, İngilizce, Fransızca, İspanyolca, Rusça, Japonca ve Çince dillerinde ve 100'den fazla ülkenin yolcusunun katıldığı çevrimiçi anketlerle elde edilmektedir. Her yıl 300'den fazla uluslararası havayolu şirketi değerlendirilmektedir. Skytrax CEO'su Edward Plaisted, "Air Astana, 2023 ödüllerinde yolcularının gösterdiği yoğun ilgiden memnun olmalı. Hem Orta Asya ve BDT'nin En İyi Havayolu Şirketi hem de En İyi Havayolu Personel Hizmeti olarak seçilmek, rekabetin giderek arttığı bir bölgede mükemmel bir başarıdır" şeklinde konuştu.

Air Astana Grup Başkanı Peter Foster ise "Air Astana, 21 yıl önce kuruldu ve başlangıçtan itibaren hizmet standartları için yüksek bir çıta belirleyerek, yolcularımızı memnun etmek için standartları iyileştirmek ve geliştirmek üzere sürekli olarak yenilikçi yollar bulduk. Yolcularımızın güvenliğini ve konforunu her daim sağlamak temel ilkelerimiz arasında yer almaya devam ediyor. Orta Asya ve BDT'nin En İyi Havayolu ödülünü on birinci kez almak, yolcularımızın güveni ve tercihi ile yer/kabin hizmetleri ekiplerimizin muazzam özverisini derinden takdir ettiğim olağanüstü bir başarıdır" şeklinde ifade etti.

TEMMUZ GAZETE_Layout 1 29.06.2023 13:29 Page 8

Bakan Yumaklı: Hedefimiz orman yangınlarına 10 dakikada müdahale etmek



Tarım ve Orman Bakanı İbrahim Yumaklı, "Geçtiğimiz yıl ortalama 11 dakikayla orman yangınlarına müdahale ettik. Bu yıl hedefimiz 10 dakika. Biz geçtiğimiz yıl bir önceki yıldan daha iyiydik. Önümüzdeki yıl da ekipman, malzeme ve çalışan arkadaşlarımızın sayısı olarak geçen yıldan çok daha iyi olacağız" dedi.

İzmir'in Kemalpaşa ilçesinde Tarım ve Orman Bakanı İbrahim Yumaklı'nın katılımıyla orman yangınlarıyla mücadele tatbikatı gerçekleştirildi. Tatbikata Bakan Yumaklı'nın yanı sıra İzmir Valisi Yavuz Selim Köşger, Orman Genel Müdürü Bekir Karacabey, İzmir Orman Bölge Müdürü Zafer Derince katıldı. Tatbikatta, 9 teknik eleman, 25 orman muhafaza memuru, 116 yangın işçisi olmak üzere toplam 150 personelin kontrolünde, 2 helikopter, 2 air tractor yangın söndürme uçağı, 2 yangın yönetim aracı, 14 ilk müdahale aracı, 28 arazöz, 7 su ikmal aracı, 1 dozer ve 1 treyler yer aldı. Öte yandan programda 300 orman yangın gönüllüsü ve vatandaşlar da bulundu. Tatbikatta belirlenen senaryo canlandırıldı. Senaryoya göre; yangın ihbarı ile Kemalpaşa bölgesinde çıkan yangına müdahale edildi. Hava ve kara araçları ile yapılan mücadele sonrası yangın kontrol altına alınarak söndürüldü. Mahsur kalanların tahliyesi yapıldı. Öte yandan programda, Türkiye'de üretilen, Cumhurbaşkanı Recep Tayyip Erdoğan'ın 'Nefes' adını verdiği Türk Havacılık ve Uzay Sanayii (TUSAŞ) ve Sikorsky tarafından ortak üretilerek Orman Genel Müdürlüğü envanterini dahil edilen Sikorsky T-70 tipi yangın söndürme helikopteri tanıtıldı.

'ÇOK HASSAS BİR COĞRAFYADAYIZ'

Tarım ve Orman Bakanı İbrahim Yumaklı burada yaptığı konuşmada, "İklim değişiklikleri, nüfus artışları, sera gazları birer gerçeklik. Tedbir almak mümkün. Bu tedbiri almak için de gayret sarf etmeli, bütçe ayırmalısınız. Biz geçtiğimiz yıl bir önceki yıldan daha iyiydik. Önümüzdeki yıl da alet, ekipman, malzeme ve çalışan arkadaşlarımızın sayısı olarak geçen yıldan çok daha iyi olacağız. Doğa olaylarından etkilenen bu ekosistemi korumak için her şeyi yapacağız. 2100 yılına kadar dünyadaki ortalama sıcaklığın 6,5 derece artacağını ön görüyorlar. Felaketi düşünebiliyor musunuz? Bunları engellemenin en önemli yolu halihazırdaki orman varlığımızı korumak ve arttırmaktan geçer. Ülkemizin üçte biri orman. Son 21 yılda dikilen fidan sayısı 6,5 milyar. Bizim ormanlarımızın başka bir özelliği daha var. Maalesef yüzde 60'ı birinci ve ikinci derecede tehlike altında. Çok hassas bir coğrafyadayız. Elbette çok farklı teknolojiler kullanıyoruz ama dünyada sadece 5 ülkede olan üstün teknolojiyle donatılmış, havadayken bulunduğu coğrafyanın resmini çekip tüm koordinatlarıyla bildirebilecek nitelikte Sayın Cumhurbaşkanımızın 'Otağ' ismini verdiği bir yönetim uçağı var. Ormanlarımızı gözetleyen akıllı kuleler var. Hepsinden önemlisi, bizim son derece duyarlı vatandaşlarımız var. Kurban Bayramı sebebiyle elbette eşimiz dostumuz gelecek, piknik alanlarına gitme ihtiyacı hissedeceğiz. Kendilerine ayrılmış olan alanların dışında lütfen orman alanlarını bu tür faaliyetler için kullanmayalım. 22 bin orman kahramanı yangın işçimiz var. Biz bu yıl geçtiğimiz yıldan çok daha iyi bir şekilde orman yangınlarına hazırız" dedi.

'NEFES, YERLİ VE MİLLİ BİR HELİKOPTER'

Bakan Yumaklı, 'Nefes' isimli T-70 yangın söndürme helikopteriyle ilgili, "Bu helikopterin çok özel bir anlamı var. Bu helikopter TUSAŞ tarafından yapıldı. Yerli ve milli bir helikopter. Bu helikopter bizim envanterimize giren ilk yerli ve milli helikopter olma özelliğini taşıyor. O açıdan son derece önemli. Artık ülkemizin bu tür makine, ekipman, uçak ve yüksek teknolojiye ne kadar hızlı ulaşabildiğini göstermesi açısından önemli" diye konuştu.

'HELİKOPTER SAYISI 69'A ÇIKTI'

Öte yandan son 21 yıla ilişkin değerlendirmede bulunan Bakan Yumaklı, "Hiç uçağımız yoktu, bugün 20 uçağımız var. 19 adet helikopterimiz vardı, bugün 69 helikopterimiz var. 8 adet İHA'mız var. Dozerler, arazözler var. 22 bin arkadaşımız var. Farklı kamu kurumlarının rezerv olarak beklettikleri var. 31 helikopter, 2 tanker uçağı, 2 İHA Milli Savunma Bakanlığı ve İçişleri Bakanlığı ile yaptığımız protokol aracılığıyla hazır bir şekilde bekliyorlar. Biz burada bugün olası bir orman yangınında neler yapılacağını göstermek için bir aradayız. Yangının olmaması ile ilgili alınabilecek tedbirler en iyisidir. Geçtiğimiz yıl ortalama 11 dakikayla orman yangınlarına müdahale ettik. Bu yıl hedefimiz 10 dakika" diye konuştu.

'ÜLKEMİZ EN ÇOK AĞAÇLANDIRMA YAPAN ÜLKELER ARASINDA AVRUPA BİRİNCİSİ'

Orman Genel Müdürü Bekir Karacabey ise "Maalesef dünya ormanlarında bir azalma söz konusu. Ülkemiz en çok ağaçlandırma yapan ülkeler arasında Avrupa birincisi, dünyada ise dördüncü sırada yer alıyor. Orman yangınlarıyla mücadelede temel üç stratejimiz var. En önemlisi önleme faaliyetleri. Orman yangınlarının yüzde 90'ı maalesef insan eliyle çıkıyor. Eğer orman yangınının çıkmasını engelleyebilirsek bu kadar orman alanımız zarar görmeyecek, şehit vermeyeceğiz. Yanan alanlarımızı tekrar ağaçlandırıyoruz ancak kaybolan bir ekosistem söz konusu. Bunun tekrar yerine gelmesi çok uzun zaman alıyor. Ülkemiz ormanlarında kurulu 776 kulemize ilave olarak ilk defa orman yangınlarını gözetlemede İHA kullanan ülke durumuna geldik. Haber alma süremiz 2 dakika, ilk müdahale süremiz ise 11 dakikadır. Dünyada dört ülkeye ilave olarak bu yıl insanlı keşif uçağını filomuza katarak yangınların daha iyi yönetilmesini sağlamış olduk. Vatandaşlarımızın hassasiyeti bizim için çok önemli. Vatandaşlarımız gördükleri en ufak bir dumanı bize ihbar ediyor bu da bizim gücümüze güç katıyor. Önemli olan yangının söndürülmesi değil, hiç başlamaması" diye konuştu.





TEMMUZ GAZETE_Layout 1 29.06.2023 13:29 Page 9

AnadoluJet, İzmir- Bakü Uçuşlarına Başladı

Türk Hava Yolları'nın başarılı markası AnadoluJet, Anadolu'yu dünyaya bağlama hedefleri doğrultusunda İzmir'den Azerbaycan'ın başkenti Bakü'ye uçuşlara başladı.



16 Haziran 2023 tarihi itibarıyla İzmir Adnan Menderes Havalimanı ve Haydar Aliyev Uluslararası Havalimanı arasında karşılıklı gerçekleşecek uçuşlar haftanın 3 günü icra edilecek. İzmir-Bakü seferlerine ilişkin değerlendirmede bulunan Türk Hava Yolları Genel Müdür (Ticari) Yardımcısı Kerem Sarp; ''Kardeş ülke Azerbaycan'la aramızdaki bağları yeni uçuş noktamızla daha da güçlendirmiş olmaktan mutluluk duyuyoruz. Bir millet iki devlet olarak gördüğümüz kardeş halkları, Başkent Bakü'ye İstanbul ve Ankara'dan sonra İzmir üzerinden bağlayarak, Türkiye ve Azerbaycan arasındaki ticari ve kültürel dostluğun da pekişmesine imkân sağlıyoruz.'' dedi.

Kafkasya'nın en önemli kültür ve ticaret merkezi olma özelliği ile ön plana çıkan Bakü, UNESCO Dünya Mirası Listesi'ne giren "Şirvanşahlar Sarayı", "Kız Kalesi" ve tunç devrine ait silah ve süs eşyaları bulunduran "Kobustan Şehir Parkı" ile görenleri adeta büyülüyor. Şifa kaynağı olduğu düşünülen Çamur Volkanları ise turistlerin ve araştırmacıların ilgisini çekiyor. Başkent Bakü, AnadoluJet misafirperverliğiyle keşfedilmeyi bekliyor.

TAV Havalimanları'nın karbon ayak izi Garanti BBVA'nın iş ortaklarından Erguvan'ın platformu aracılığıyla nötrlendi

Garanti BBVA'nın iş ortaklığıyla giderek büyüyen Türkiye'nin ilk ve tek karbon kredisi alım satım platformu Erguvan (erguvan.co) aracılığıyla, TAV Havalimanları'nın Ankara, İzmir ve Enfidha'daki havalimanlarındaki karbon emisyonları nötrlendi.



TAV Havalimanları, gönüllü karbon piyasasının önde gelen karbon standartlarından olan Verra lisanslı iki projeyi destekledi ve 21.603 ton karbon emisyonunu Erguvan platformu aracılığıyla dengeledi. Garanti BBVA ve Erguvan gönüllü karbon piyasalarının ölçeklenmesi yolunda doğrudan, şeffaf, güvenli ve düşük işlem maliyetleri prensiplerine bağlı kalarak piyasanın olgunlaşmasına katkıda bulunmaya devam edecek.

Konuyla ilgili bilgi veren Garanti BBVA Genel Müdür Yardımcısı Mahmut Akten, "Küresel emisyon azaltma hedeflerine ulaşmada tamamlayıcı ve kritik bir role sahip olan gönüllü karbon piyasaları için yapılacak her çalışmayı destekliyoruz. 2021'de 2 milyar dolar işlem hacmini aşan gönüllü karbon piyasaları Türkiye'de 40 milyona yaklaşan yıllık karbon kredisi ihraç potansiyeliyle, hızla büyüyen pazardaki en güçlü arz piyasalarından biri olarak dikkat çekiyor. Ülkemizin ilk ve tek dijital karbon kredisi alım satım platformu Erguvan ile kurduğumuz stratejik ortaklık sayesinde, müşterilerimizin iklim risklerini yönetmelerine ve azaltmalarına yardımcı oluyoruz. Bu kapsamda havalimanı işletmeciliği sektörünün küresel ölçekte önde gelen kuruluşlarından TAV Havalimanları'nın Türkiye ve Tunus'ta işlettiği üç havalimanında karbon emisyonlarını nötrlemelerine destek vermekten mutluluk duyuyoruz. Bu yenilikçi işlemin gönüllü karbon piyasasında talebin artmasına katkıda bulunacağına ve piyasayı genişleteceğine inanıyoruz. Erguvan ile iş birliğimiz gönüllü karbon ticaretini teşvik ederken, müşterilerimizin karbon dengeleme faaliyetlerini desteklememizi sağlayacak." dedi.

TAV Havalimanları Havalimanlarından Sorumlu Grup Başkanı (COO) Kürşad Koçak "İklim değişikliğiyle mücadele ekonominin tüm alanlarında dönüşümü beraberinde getiriyor. TAV Havalimanları olarak sekiz ülkede 15 havalimanı işletiyoruz. Tüm operasyonlarımızda 2030'da karbon nötr olmayı, en geç 2050'de de net sıfır emisyona ulaşmayı hedefliyoruz. Üç havalimanımızın emisyonlarının denkleştirilmesi için Garanti BBVA'nın iş ortağı Erguvan'la çalışmaktan mutluluk duyuyoruz. Gezegenin korunması ve havacılık sektörünün karbonsuzlaşması için tüm paydaşlarımızla iş birliği içinde çalışmayı sürdüreceğiz" diye konuştu.



TEMMUZ GAZETE_Layout 1 29.06.2023 13:29 Page 10

Türk Hava Yolları Havacılık Akademisi, AirBusiness Academy ile İş Birliği Gerçekleştirdi



Türk Hava Yolları Havacılık Akademisi ile Airbus'ın eğitim hizmetlerinden sorumlu şirketi AirBusiness Academy arasında iş birliği anlaşması imzalandı.



Fransa'nın Toulouse şehrinde bulunan Airbus yerleşkesinde gerçekleşen "Eğitim Çözümleri Protokol İmza Törenine" Airbus İnsan Kaynakları Genel Müdür Yardımcısı Thierry Baril, AirBusiness Academy CEO Adam Mc Gonigal, AirBus International Cooperation yöneticisi Thierry Ader, Türk Hava Yolları Genel Müdür Yardımcısı (İnsan Kaynakları) Abdulkerim Çay, Türk Hava Yolları Eğitim Başkanı Kübra Filikci ve Türk Hava Yolları Eğitim Hizmetleri Pazarlama ve Satış Müdürü Mustafa Demirak katıldı.

Protokol kapsamında açıklamalarda bulunan Türk Hava Yolları Genel Müdür Yardımcısı (İnsan Kaynakları) Abdulkerim Çay; ''Bayrak taşıyıcı hava yolu olmanın bilinç ve sorumluluğuyla markamızı gelecek yıllara başarıyla uçuracak projeleri hayata geçirmek için çalışmalarımız sürüyor. Türk Hava Yolları Havacılık Akademisi ile AirBusiness Academy'nin eğitim alanındaki bu iş birliği anlaşmasına imza atmış olmaktan mutluluk duyuyoruz'' dedi.

Havacılık Akademisi ve AirBusiness Academy bu protokolle tarafların yurt içinde ve yurt dışında ''Eğitim hizmetlerinin Pazarlama ve satış'' faaliyetleri ile ilgili konularda karşılıklı iş birliğini imza altına almış oldu.

Türk Hava Yolları Havacılık Akademisi, güncel eğitim içerikleri, sınıf ve dijital ortamda ulusal ve global pazara sunduğu eğitimlerle günden güne gelişme göstermektedir.

Türk Hava Yolları, Üst Üste Altıncı Kez Türkiye'nin 'En Değerli Markası' Oldu

Uluslararası lider marka değerlendirme kuruluşu Brand Finance'in 2023 yılı "TURKEY100 - Türkiye'nin En Değerli Markaları" araştırması tamamlandı. Listede ilk sırayı 2018, 2019, 2020, 2021 ve 2022 yıllarında olduğu gibi Türk Hava Yolları aldı.



Türk Hava Yolları, 2022 yılında 1,6 Milyar Dolar olan değerini, %26 artırma başarısı göstererek 2,02 Milyar Dolar değere ulaştı. Üst üste altıncı kez bu unvana layık görülen bayrak taşıyıcı hava yolu zirvedeki yerini de perçinledi.

"Yüksekten Uçuşumuzu Sürdüreceğiz"

Kazanılan derece ile ilgili Türk Hava Yolları Yönetim Kurulu ve İcra Komitesi Başkanı Prof. Dr. Ahmet Bolat; "Üst üste altıncı kez 'Türkiye'nin En Değerli Markası' olmaktan gurur duyuyoruz. 90 yıl önce kurduğumuz hayal kapsamında Türkiye'nin kanatları olan markamızı daha nice başarılarla buluşturmaya devam edeceğiz. Mavi gökyüzünde olduğu gibi markalar liginde de yüksekten uçuşumuzu sürdüreceğiz. Bu başarıda pay sahibi olan tüm çalışma arkadaşlarıma teşekkür ediyorum." dedi.

Dünyanın önde gelen bağımsız marka değerleme ve danışmanlık şirketi olan Brand Finance, 1996 yılından beri 'pazarlama ile finans arasında köprü' kurma amacını taşıyor. 20 yıldan daha uzun bir süredir markaların finansal değerini hesaplayan şirket, her yıl dünyanın en büyük 5 bin markasını değerlendiriyor ve markaları ülke ve sektör bazında sıralayarak kamuoyu ile bu bilgileri paylaşıyor.



TEMMUZ GAZETE_Layout 1 29.06.2023 13:29 Page 11

Üsküp Havalimanı'na Norveç'ten ilk uçuş gerçekleşti



"TÜRASAŞ, Ulaştırma Bakanı'na Milli Lokomotifini Takdim Etti"

TÜRASAŞ, Türkiye'nin en büyük raylı sistemler şirketlerinden biridir. TÜRASAŞ, Türkiye Cumhuriyeti Devlet Demiryolları (TCDD) tarafından kurulmuş ve 2019 yılında Türkiye'nin ulusal tren üreticisi olarak faaliyetlerine başlamıştır.



TÜRASAŞ, demiryolu taşımacılığı alanında çeşitli hizmetler sunmaktadır. Yüksek hızlı trenler, anahat trenleri, bölgesel trenler, banliyö trenleri ve metro araçları gibi çeşitli demiryolu araçlarının tasarımı, üretimi ve bakımı konularında faaliyet göstermektedir.
TÜRASAŞ'ın Genel Müdürü Mustafa Metin Yazar, Ulaştırma ve Altyapı Bakanı Sayın Adil Ürün Uraloğlu'nu standlarında ağırlamış ve Milli Elektrikli Anahat Lokomotifi Eskişehir 5000'in maketini takdim etmiştir. Ayrıca, TÜRASAŞ'ın gerçekleştirdiği projeler hakkında bilgi sunulmuştur.
TÜRASAŞ, Türkiye'nin demiryolu sektöründeki önemli bir aktör olarak, yerli ve milli tren üretimine odaklanmaktadır. Şirketin faaliyetleri, ülkenin demiryolu ağını geliştirmek ve modernize etmek için büyük önem taşımaktadır.





TAV Makedonya, 23 Haziran 2023 tarihinde Norveç'in Oslo şehrinden Üsküp Uluslararası Havalimanı'na gerçekleşen ilk uçuşu karşıladı.

TAV Makedonya, 23 Haziran 2023 tarihinde Norveç'in Oslo şehrinden Üsküp Uluslararası Havalimanı'na gerçekleşen ilk uçuşu karşılamıştır. Norveç Hava Yolları tarafından işletilen Boeing 737 uçağıyla gerçekleştirilen bu uçuş, Makedonya pazarında yeni bir havayolu şirketinin ve Oslo - Üsküp - Oslo rotasının başlangıcını temsil etmektedir.
TAV Makedonya Genel Müdürü Nejat Kurt, Norveç'in Oslo şehrinden Üsküp'e yapılan bu ilk uçuşun Makedonya pazarına girişini kutlamaktan ve memnuniyet duymaktan bahsetmiştir. Haftada iki kez gerçekleşecek olan bu uçuşlar, Norveç'in başkenti Oslo'ya ve Oslo Havalimanı Gardermoen'e Üsküp Uluslararası Havalimanı'ndan bağlantı sağlayacaktır. Bu yeni rota, Kuzey Makedonya ve Norveç'ten gelen yolcuların her iki şehrin güzelliklerini keşfetmelerine olanak tanıyacaktır.
TAV Makedonya yetkilileri, Oslo'nun etkileyici doğal güzelliklere sahip dinamik ve ilerici bir şehir olduğunu belirtmiştir. Oslo, ziyaretçilere Viking mirası, müzeler ve İskandinav yemekleri gibi birçok deneyim sunmaktadır. Öte yandan, Üsküp ziyaretçilerine gerek tarihi gerekse kültürel açıdan çeşitli cazibe merkezleri sunmaktadır. Bu yeni rota sayesinde, turistler iki şehrin zenginliklerini keşfedebileceklerdir.
Norveç Hava Yolları'nın modern ve yakıt tasarruflu uçak filosu ve olağanüstü hizmet anlayışıyla seyahat eden yolcular, rahat koltuklar, lezzetli yemekler ve çeşitli eğlence seçenekleriyle yaklaşık 3 saatlik keyifli bir yolculuk yapacaklardır.
Norveçli yetkililer, Norveç'in ünlü misafirperverliği ve özenli hizmetinin yolculara değer verildiği hissini yaşatacağını belirtmişlerdir.
Uçuşlar Cuma ve Pazartesi günleri gerçekleşecek olup, detaylı uçuş saatleri ve bilet rezervasyonu Norveç Hava Yolları'nın web sitesi üzerinden yapılabilir.



TEMMUZ GAZETE_Layout 1 29.06.2023 13:29 Page 12

Türk Hava Yolları ile ITA Airways Ortak Uçuşlara Başlıyor



Dünyanın en çok ülkesine uçan havayolu olan Türk Hava Yolları ve İtalya'nın ulusal bayrak taşıyıcısı ITA Airways, temmuz ayı itibarıyla ortak uçuşlara başlayacaklarını duyurdu. İki bayrak taşıyıcı arasında imzalanan kod paylaşım anlaşması, Türkiye ve İtalya arasında her iki havayolunun misafirleri için daha fazla seyahat seçeneği sağlayacak.

Kod paylaşım anlaşması kapsamında, ITA Airways kendi uçuş numaralarını Roma ve İstanbul arasındaki Türk Hava Yolları uçuşlarına koyarken; Türk Hava Yolları kendi uçuş numaralarını ITA Airways'in İtalya'da Roma'dan Brindisi, Bari, Katanya, Floransa, Cenova, Palermo, Lamezia Terme, Torino ve Trieste dahil olmak üzere toplam 9 iç hat uçuşuna koyacak. Yapılan bu anlaşma sayesinde misafirlere daha esnek seyahat olanağının yanı sıra, tek bir bilet ile kesintisiz bağlantı ve bagajların son varış noktalarına kadar iletilmesi hizmeti sunulacak.
Gerçekleştirilen anlaşma ile ilgili açıklamalarda bulunan Türk Hava Yolları Genel Müdürü Bilal Ekşi; "Roma ve İstanbul, her zaman çekici ve insanları birbirine bağlamak için olağanüstü şehirler olmuştur. Kod paylaşımı anlaşmamızın daha fazla bağlantı geliştireceğine ve iki saygın ülke arasındaki trafiği artıracağına yürekten inanıyorum.
İş birliğimiz Türkiye-İtalya trafiğine yeni bir ivme kazandırmanın yanı sıra turizm için de pozitif enerji üretecek, ağımızı genişleterek yolcularımıza faydalarını artıracaktır." dedi.
ITA Airways CEO'su ve Genel Müdürü Fabio Lazzerini ise; "Dünyanın önde gelen havayolları ile olan mevcut iş birliklerinin yanı sıra, Türk Hava Yolları ile yapılan ortak uçuş iş birliğiyle ITA Airways'in ticari büyüme stratejisinin ileriye doğru bir adım attığını" söyledi.
"Bu ortaklık, tüm ITA Havayolları yolcuları için dünyanın en büyüleyici ve tarihi açıdan en zengin şehirlerinden biri olan İstanbul'a giden rotada ayrıcalıklı bir erişim sağlıyor. Bu anlaşma, şirketin 32. kod paylaşımını temsil etmekte olup, iki yıldan az bir sürede elde ettiğimiz mükemmel bir sonuç." ifadelerini kullandı.
Ortak uçuşlar, havayollarının satış kanalları, ita-airways.com ve turkishairlines.com web siteleri aracılığıyla satın alınabilecektir.







TEMMUZ GAZETE_Layout 1 29.06.2023 13:29 Page 13

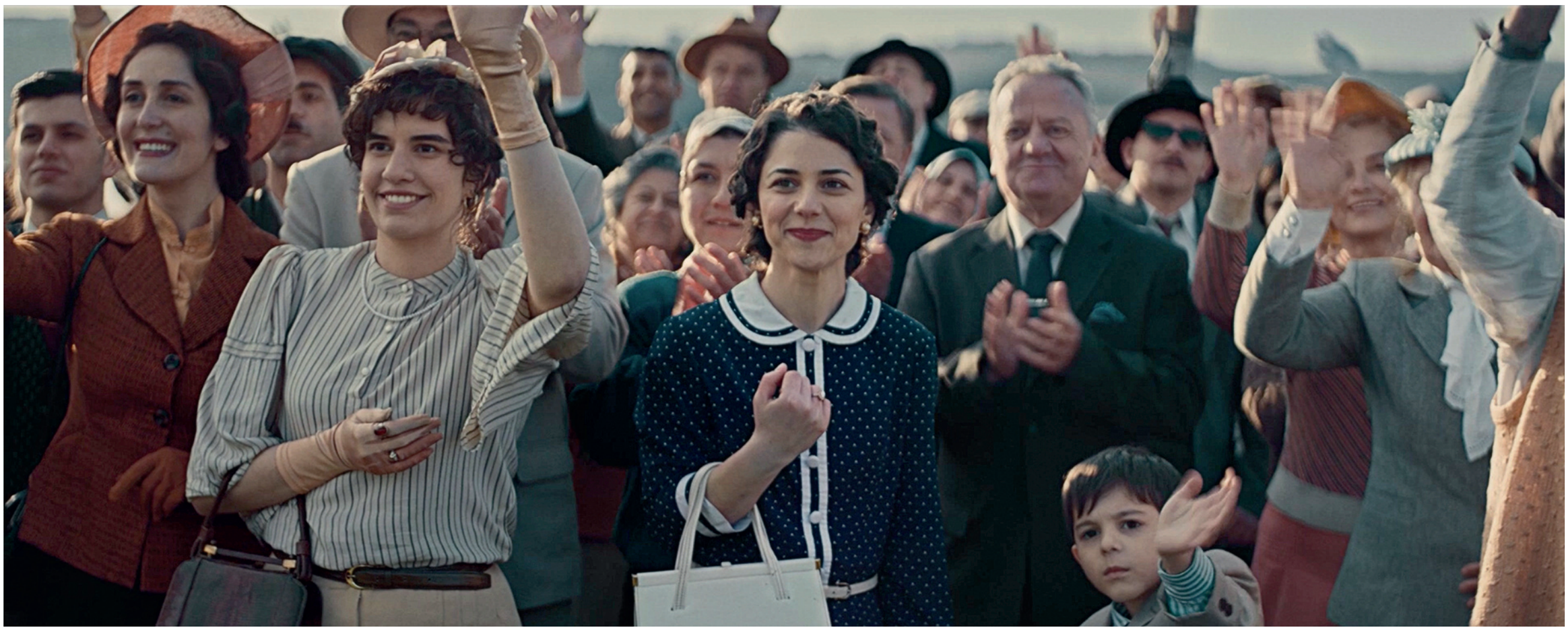

Türkiye'nin Kanatları Türk Hava Yolları, 90 Yaşında

Türkiye'nin bayrak taşıyıcısı olma sorumluluğunu 90 yıldır gururla taşıyan Türk Hava Yolları, yeni reklam filminde izleyicileri geçmişten günümüze bir zaman yolculuğuna çıkarıyor.

Türk Hava Yolları'nın 1933 yılında 5 uçak ve 30'dan az çalışanla başlayan yolculuğunun 90 yıllık başarısının anlatıldığı filmde, ilk havalanan uçağın 2023 yılı İstanbul'una nasıl indiği konu ediliyor. Göklerdeki yükselişini özellikle son 20 yılda katlayarak artıran bayrak taşıyıcı bugün, filo sayısını 418'e, uçtuğu uluslararası destinasyon sayısını 344'e ve her geçen gün artan iştirakleri ile çalışan sayısını 82.000'lere çıkarmış durumda.
Gazi Mustafa Kemal Atatürk'ün Türk Hava Yolları'nın kuruluş belgesini imzalaması ile başlayan filmde, 1933 yılında kalkış yapan bir uçak, varması gereken yerden çok uzağa, 2023 yılı İstanbul'una iniş yapıyor. 90 yılda havacılık sektöründe yakalanan başarı karşısında önce şaşıran sonra gururlanan kaptan, yıllar önce kurdukları hayallerin çok daha ötesine geçildiğini farkediyor.
Türk Hava Yolları Yönetim Kurulu ve İcra Komitesi Başkanı Prof. Dr. Ahmet Bolat; "Türk Hava Yolları, bugün ülkemizin ve dünyanın en kıymetli markalarından bir tanesi. Bizi bugünlere getiren değerlerimiz, yaptığımız yolculukta desteğini bizden esirgemeyen 82.000 çalışanımız. Her bir yapı taşımıza teşekkür mahiyetindeki bu film, 90 yıllık yolculuğumuzu beklenmedik bir şekilde anlatıyor. Bizler de Türk Hava Yolları'nın 90., Türkiye Cumhuriyeti'nin 100. yılında milletçe göğsümüzü kabartacak bir işe imza atmanın gururunu yaşıyoruz." dedi.
Tribal Worldwide İstanbul reklam ajansı imzalı filmin yönetmenliğini Serdar Dönmez üstlenirken; görüntü yönetmeni Danimarkalı Kasper Wind oldu. Yapımı 2 ay süren filmde kullanılan Türk Hava Yolları'nın resmi ilk uçaklarından olan Curtiss Kingbird D2 model uçak, bu proje için gerçek boyutları ile yeniden yapıldı. Ağırlığı yaklaşık 1,7 ton, kanat açıklığı 17 metre, boyu 11 ve yüksekliği 4 metre olan maket uçak da 2 ayda tamamlandı. Ayrıca uçağın gökyüzünde olduğu anlar ise CGI (Bilgisayar tabanlı görsel oluşturma) teknolojisi ile canlandırıldı.
Maket uçağın ilerleyen tarihlerde genel müdürlük binası bahçesinde hatıra olarak sergilenmesi hedefleniyor.







TEMMUZ GAZETE_Layout 1 29.06.2023 13:29 Page 14

Emirates, plastik kullanımını azaltmak için yeni kapalı döngü geri dönüşüm girişimini açıkladı



Emirates, yeni bir kapalı döngü geri dönüşüm girişimi duyurdu. Emirates'in yeni girişimi kapsamında; plastik tepsiler, kaseler ve tabaklar gibi uçaktaki milyonlarca ürün artık yerel bir tesiste geri dönüştürülecek ve yeni, kullanıma hazır Emirates yemek servisi ürünlerine dönüştürülecek.

5 Haziran Birleşmiş Milletler Dünya Çevre Günü ve #BeatPlasticPollution temasına ithafen, Emirates, Haziran 2023'ten itibaren uçakta yeni geri dönüştürülmüş mutfak gereçlerini tanıtıyor.

Emirates'in sorumlu tüketim taahhüdüne uygun olarak, yeni girişim, ürünlerin azaltıldığı, yeniden kullanıldığı ve geri dönüştürüldüğü döngüsel ekonomi ilkelerine geçiş niteliği taşıyor. Economy ve Premium Economy Class mutfaklarındaki milyonlarca eski ve hasarlı yemek servisi ürünü, uçuşlardan sonra toplanacak, yıkanacak ve hasar kontrolü yapılacak, öğütülmek, yeniden işlenmek ve yeni tabaklar, kaseler ve tepsiler haline getirilmek üzere Dubai'deki tesise taşınacak. Ardından, gökyüzündeki binlerce öğünde tekrar kullanılmak üzere Emirates Flight Catering'e gönderilecekler.

Havacılık endüstrisine yönelik hizmet yazılımı konseptlerinin önde gelen sağlayıcısı ve kapalı devre üretim uzmanı deSter FZE UAE ile ortaklaşa Emirates, kullanım ömrünü tamamlamış plastik malzemeleri yeniden kullanacak. Potansiyel olarak yaklaşık %25 yeniden kullanılmış malzeme (geri dönüştürülmüş) içeren yeni tepsiler, tabaklar ve kaseler dünya çapında uçaklarda tekrar hizmete girecek ve bu oran zamanla artmaya devam edecek.

deSter ekibi, dünyanın önde gelen döngüsel ekonomi şirketlerinden bazılarını içeren CE100 ağının üyesi; aynı zamanda sürdürülebilir uygulamalar için dünya çapında tanınan bir sertifika olan Ecovadis'ten "Altın" Sürdürülebilirlik derecesi ile ödüllendirilmiştir. deSter fabrikası, güneş enerjisine, suyun verimli kullanımına ve atığın en aza indirilmesine odaklanan sürdürülebilir tasarım ilkelerini bünyesinde barındırıyor.

Emirates'in plastik atık azaltma taahhüdü

Emirates, plastik atık azaltma taahhüdü kapsamında yeni kapalı döngü geri dönüşüm projesine ek olarak şimdiden birkaç farklı girişimlerde bulundu.



•Emirates, plastik pipetleri, uçak içi perakende poşetlerini ve karıştırıcıları sorumlu bir şekilde tedarik edilen kağıt ve tahta alternatifleriyle değiştirerek her yıl 150 milyondan fazla tek kullanımlık plastik ürünü atık olmaktan uzaklaştırdı.

•Economy ve Premium Economy Class yolcuları, her bir battaniyenin 28 adet geri dönüştürülmüş plastik şişeden üretildiği yumuşak battaniyelerle rahat edebilir. Bir yıl boyunca, bu girişim 88 milyon plastik şişeyi kurtardı.

•Emirates'in mevcut uçak içi oyuncak çantaları, bebek bakım setleri ve pelüş oyuncakları, geri dönüştürülmüş plastik şişelerden üretiliyor ve 12 aylık hediye seti üretimi sırasında 8 milyondan fazla plastik şişe dönüştürüldü.

•Emirates yemek tepsilerindeki kaselerin ve plastik bardakların hijyen örtüleri %80 oranında geri dönüştürülmüş plastikten üretilmiştir.

•Emirates Economy ve Premium Economy hediye setleri, kraft kağıdı, pirinç kağıdı ve geri dönüştürülmüş plastik gibi alternatif malzemelerden üretilerek, işlenmemiş plastik tüketimini azaltmaktadır.

•Emirates Kabin Ekibi, cam ve plastik şişeleri Dubai'de geri dönüşüm için ayırarak 2022'de yaklaşık 500.000 kilogram plastik ve camı kurtardı.

Sichuan Airlines, İstanbul Havalimanı'na Yeniden Uçuşlara Başladı

Çin merkezli hava yolu şirketi Sichuan Airlines, Covid-19 pandemisi nedeniyle üç yıl süren aranın ardından İstanbul uçuşlarına yeniden başladı.



Çin'in Chengdu şehrinden kalkan Sichuan Airlines uçuşu, İGA İstanbul Havalimanı'nda düzenlenen bir törenle karşılandı. Törene Çin Halk Cumhuriyeti İstanbul Başkonsolosu Wei Xiaodong, Sichuan Airlines Genel Müdürü Cheng Xiaobo ve İGA İstanbul Havalimanı Kurumsal İlişkiler Direktörü Turgay Yaman da katıldı.

Sichuan Airlines, Chengdu merkezli önde gelen bir hava yolu şirketi olup pandemi döneminde İstanbul seferlerine ara vermişti. İlk uçuş, 21 Haziran 2023 Çarşamba günü İGA İstanbul Havalimanı'na gerçekleştirildi. Sichuan Airlines'ın Chengdu-İstanbul seferleri haftada iki kez, pazartesi ve çarşamba günleri Airbus A330-200/A330-300 model uçaklarla yapılacak.

Chengdu şehrinden hareket eden uçak, İGA İstanbul Havalimanı Dış Hatlar Terminali'nde bir törenle karşılandı. Törende İGA yetkililerinin yanı sıra Çin Halk Cumhuriyeti İstanbul Başkonsolosu Wei Xiaodong, Başkonsolos Yardımcısı Wu Jian, Çin Halk Cumhuriyeti İstanbul Başkonsolosluğu Ekonomi ve Ticaret Müşaviri Meng Fanwei ve Sichuan Airlines Genel Müdürü Cheng Xiaobo da hazır bulundu.

Törende konuşan İGA Kurumsal İlişkiler Direktörü Turgay Yaman, "Türkiye Cumhuriyeti'nin Çin'deki beşinci diplomatik temsilciliği olan Chengdu Başkonsolosluğu'nun yakın zamandaki açılışını takiben yeniden başlayan Chengdu-İstanbul uçuşlarının iki ülke arasındaki yakın iş birliğini daha da ileri seviyelere taşıyacağına inanıyoruz" şeklinde konuştu.

İGA İstanbul Havalimanı'na Uçan 91. Hava Yolu Şirketi Oldu

İGA İstanbul Havalimanı'nın 2023 yılı hedefleri arasında havalimanında faaliyet gösteren hava yolu şirketlerinin sayısını 100'e çıkarmak da yer alıyor. Sichuan Airlines, 2023 yılında İGA İstanbul Havalimanı'na seferlerine başlayan 11. hava yolu şirketi oldu ve İGA İstanbul Havalimanı'nda faaliyet gösteren hava yolu şirketi sayısı 91'e ulaştı.



Türkiye 20.YIL Haberci

KÜNYE

turkiyehaberci.com

YIL : 20 SAYI: 430 15 TEMMUZ 2023
Her ayın 15'inde ayda bir yayınlanır
Yayın Türü: Yerel Sürel
Kaynak gösterilse bile alıntı yapılamaz.

Mars Yayıncılık Reklam ve Halkla İlişkiler Ajansı Adına Sahibi Genel Yayın Yönetmeni **Yusuf ZENGİN**

Sorumlu Yazı İşleri Müdürü **Derya ERGÜN**

Haber Müdürü **Ersin ERGÜN**

Grafik tasarım - Dizayn **Derya ZENGİN**

HABER MERKEZİ

Cenk **TÜRKEZER**
Tamay **ZENGİN**

Mars Yayıncılık Reklam ve Halkla ilişkiler
Adres: Osmaniye mah. Sugözü sk. Doğanay Sitesi No 31 D.6 Bakırköy-İstanbul
TEL: 0212 465 44 20 Faks: 0212 465 44 19
E-posta: turkiyehaberci@gmail.com

TEMMUZ GAZETE_Layout 1 29.06.2023 13:29 Page 15

Türk Hava Yolları ve Vietnam Hava Yolları Kod Paylaşımı Anlaşması İmzaladı

Türk Hava Yolları ve Vietnam Hava Yolları, yolcuları için fırsatları artırmak amacıyla iş birliğini güçlendirecek



Star Alliance üyesi, İstanbul merkezli bayrak taşıyıcı Türk Hava Yolları ile SkyTeam üyesi bayrak taşıyıcı Vietnam Hava Yolları ortak uçuş anlaşması imzaladı. İki bayrak taşıyıcı arasında imzalanan anlaşma, her iki taşıyıcının da misafirlerine Türkiye, Vietnam ve İstanbul bağlantılı diğer nokta uçuşlarında da alternatif sunmasını sağlayacak.

Türk Hava Yolları, Vietnam Hava Yolları tarafından gerçekleştirilen Hanoi-Da Nang-Hanoi ve Ho Chi Minh-Da Nang-Ho Chi Minh seferlerini "TK" kodu ile icra edecek. Vietnam Hava Yolları da Türk Hava Yolları'nın İstanbul-Hanoi-İstanbul seferleri ile İstanbul-Ho Chi Minh-İstanbul seferlerini "VN" kodu ile gerçekleştirebilecek.

Gerçekleştirilen anlaşmaya dair düşüncelerini belirten Türk Hava Yolları Genel Müdürü Bilal EKŞİ, "Her iki bayrak taşıyıcı havayolu, söz konusu kod paylaşımı anlaşmasını imzalayarak sağlam iş birliklerini daha da pekiştirdi. Sonuç olarak daha fazla misafir bu iki eşsiz ve güzel ülkeyi ziyaret edebilecek. Ayrıca gelecek dönemde artan kapasite ve ürün çeşitliliği ile bu anlaşma, iki havayoluna da katkı sağlayacaktır." dedi.

Vietnam Hava Yolları CEO'su Lê Hồng Hà ise anlaşma ile ilgili," İki havayolu arasında imzalanan bu kod paylaşımı anlaşması yolculara daha fazla seçenek ve fayda sunarken, Vietnam Havayolları ve Türk Havayolları'nın uçuş ağı genişlemesine ve hizmet çeşitlendirmesine büyük katkı sağlayacaktır. Bu iş birliği, daha fazla yolcunun Vietnam ve Türkiye'yi ziyaret etmesini elverişli kılarak iki ülke arasındaki ekonomik, kültür ve turizm faaliyetlerini destekleyecektir." ifadelerini kullandı.





Türkiye 20.YIL Haberci

15 TEMMUZ 2023

turkiyehaberci.com



EasyJet, İGA İstanbul Havalimanı uçuşlarına başladı

Avrupa'nın en çok tercih edilen hava yolu şirketlerinden EasyJet, İGA İstanbul Havalimanı'na ilk uçuşunu yaptı. İngiltere'nin Manchester şehrinden kalkan EasyJet uçağının ekibi ve yolcuları İGA İstanbul Havalimanı Dış Hatlar'da törenle karşılandı.





İngiltere merkezli düşük maliyetli hava yolu şirketi EasyJet, İGA İstanbul Havalimanı'na yönelik uçuşlarına 9 Haziran Cuma günü başladı. Hava yolu şirketi, İGA İstanbul Havalimanı'na ilk uçuşunu Manchester Havalimanı'ndan düzenledi. EasyJet kabin ekibi ve yolcuları, İGA İstanbul Havalimanı Dış Hatlar'da törenle karşılandılar. İGA İstanbul Havalimanı'nın ev sahibi olduğu etkinlikte kabin ekibine çiçek takdim edilirken; yetkililer tarafından kurdele kesim töreni gerçekleştirildi. EasyJet'in Manchester-İstanbul seferleri Pazartesi ve Cuma günleri olmak üzere haftada iki kez Airbus A320 model uçaklarla yapılacak. EasyJet'in Türkiye ağında İstanbul'un yanı sıra, Bodrum, Antalya, Dalaman ve İzmir yer alıyor.

EasyJet'in uçuşlarına başlamasıyla birlikte, İGA İstanbul Havalimanı'nda toplam hava yolu sayısının 90'a ulaştığı ifade edildi. Havalimanı, tüm fazları tamamlandığında yıllık 200 milyon yolcu kapasitesine ulaşarak, 300'den fazla destinasyona da uçuş imkânı sunacak. İngiltere'nin düşük maliyetli hava yolu şirketi olan EasyJet, faaliyetlerine 1995 yılında başladı. Hava yolu şirketi; Birleşik Krallık'tan Avrupa, Orta Doğu ve Kuzey Afrika'ya kadar 135'ten fazla varış noktasına hizmet veriyor.



